

# وضعیت عمومی جامعه و عملکرد نهادهای حکومتی

(نتایج نظرسنجی از شهروندان ۳۰ مرکز استان)

کد موضوعی: ۲۹۰

شماره مسلسل: ۱-۱۰۶۴۴

اسفندماه ۱۳۸۹

## به نام خدا

### فهرست مطالب

- ۱.....چکیده
- ۱.....مقدمه
- ۳.....روش جمع‌آوری داده‌های آماری در مراکز استان‌ها
- ۴.....۱. عملکرد دولت را در اجرای قانون هدفمند کردن یارانه‌ها چگونه ارزیابی می‌کنید؟
- ۵.....۲. آیا با پرداخت نقدی یارانه‌ها موافقت یا خیر؟
- ۶.....۳. آیا فکر می‌کنید اجرای قانون هدفمند کردن یارانه‌ها باعث افزایش قیمت کالاها و تورم شود؟
- ۷.....۴. به نظر شما پرداخت نقدی یارانه‌ها باعث افزایش نارضایتی عمومی خواهد شد؟
- ۸.....۵. آیا حذف یارانه‌های حامل‌های انرژی (آب، برق، بنزین و گاز) از مصرف بی‌رویه آنها جلوگیری خواهد کرد؟
- ۹.....۶. شما عرضه کالاهای اساسی با قیمت یارانه‌ای را ترجیح می‌دهید یا دریافت نقدی یارانه‌ها را؟
- ۱۰.....۷. آیا با توزیع سهام عدالت به شکل کنونی موافقت می‌کنید؟
- ۱۱.....۸. شما تا چه حد در جریان واگذاری سهام شرکت‌های دولتی هستید؟
- ۱۲.....۹. اگر مسئولان بین دو گزینه ایجاد اشتغال یا مهارت‌آموزی ناچار به انتخاب باشند، شما کدام گزینه را ترجیح می‌دهید؟
- ۱۳.....۱۰. اگر مسئولان بین دو گزینه افزایش طرح‌های عمرانی یا مهارت‌آموزی ناچار به انتخاب باشند، شما کدام گزینه را ترجیح می‌دهید؟
- ۱۴.....۱۱. اگر مسئولان بین دو گزینه افزایش تسهیلات بانکی یا مهارت‌آموزی ناچار به انتخاب باشند، شما کدام گزینه را ترجیح می‌دهید؟
- ۱۵.....۱۲. عملکرد دولت را در بخش اقتصادی چگونه ارزیابی می‌کنید؟
- ۱۶.....۱۳. عملکرد دولت را در بخش سیاست داخلی چگونه ارزیابی می‌کنید؟
- ۱۷.....۱۴. عملکرد دولت را در بخش سیاست خارجی چگونه ارزیابی می‌کنید؟
- ۱۸.....۱۵. عملکرد دولت را در بخش فرهنگی چگونه ارزیابی می‌کنید؟
- ۱۹.....۱۶. همکاری مجلس شورای اسلامی را با دولت چگونه ارزیابی می‌کنید؟
- ۲۰.....۱۷. نظارت مجلس شورای اسلامی را بر عملکرد وزارتخانه‌ها چقدر مؤثر ارزیابی می‌کنید؟
- ۲۱.....۱۸. عملکرد دولت را در رسیدگی به وضع معیشت مردم چگونه ارزیابی می‌کنید؟
- ۲۲.....۱۹. عملکرد دولت را در رسیدگی به مسئله اشتغال جوانان چگونه ارزیابی می‌کنید؟
- ۲۴.....۲۱. عملکرد دولت را در توسعه عدالت اجتماعی چگونه ارزیابی می‌کنید؟
- ۲۶.....۲۳. عملکرد دولت را در مبارزه با مفسد اقتصادی چگونه ارزیابی می‌کنید؟
- ۲۷.....۲۴. عملکرد دولت را در مبارزه با مفسد اجتماعی چگونه ارزیابی می‌کنید؟
- ۲۸.....۲۵. عملکرد دولت را در حفظ وحدت و انسجام ملی چگونه ارزیابی می‌کنید؟
- ۲۹.....۲۶. عملکرد دولت را در دفاع از ارزش‌های انقلاب اسلامی چگونه ارزیابی می‌کنید؟
- ۳۰.....۲۷. عملکرد دولت را در توسعه حمل‌ونقل عمومی چگونه ارزیابی می‌کنید؟
- ۳۱.....۲۸. عملکرد دولت را در اجرای طرح‌های عمرانی زیربنایی چگونه ارزیابی می‌کنید؟
- ۳۲.....۲۹. عملکرد دولت را در دفاع از حق استفاده از انرژی هسته‌ای چگونه ارزیابی می‌کنید؟
- ۳۳.....۳۰. لطفاً بفرمایید از عملکرد آموزش و پرورش تا چه حد رضایت دارید؟

۳۱. لطفاً بفرمایید از عملکرد شهرداری شهرتان تا چه حد رضایت دارید؟..... ۳۴
۳۲. لطفاً بفرمایید از عملکرد داسراها تا چه حد رضایت دارید؟..... ۳۵
۳۳. لطفاً بفرمایید از عملکرد کلانتری‌ها تا چه حد رضایت دارید؟..... ۳۶
۳۴. لطفاً بفرمایید از عملکرد راهنمایی و رانندگی تا چه حد رضایت دارید؟..... ۳۷
۳۵. لطفاً بفرمایید از عملکرد سازمان صداوسیما تا چه حد رضایت دارید؟..... ۳۸
۳۶. لطفاً بفرمایید از عملکرد بیمارستان‌های دولتی تا چه حد رضایت دارید؟..... ۳۹
۳۷. لطفاً بفرمایید از عملکرد سازمان بیمه خدمات درمانی تا چه حد رضایت دارید؟..... ۴۰
۳۸. لطفاً بفرمایید از عملکرد سازمان تأمین اجتماعی تا چه حد رضایت دارید؟..... ۴۱
۳۹. لطفاً بفرمایید از عملکرد بانک‌های دولتی تا چه حد رضایت دارید؟..... ۴۲
۴۰. لطفاً بفرمایید از عملکرد بانک‌های خصوصی تا چه حد رضایت دارید؟..... ۴۳
۴۱. لطفاً بفرمایید از عملکرد اتوبوسرانی شهری تا چه حد رضایت دارید؟..... ۴۴
۴۲. سفرهای استانی دولت را تا چه حد مفید و اثربخش می‌دانید؟..... ۴۵
۴۳. در چهار سال گذشته چقدر از مصوبات سفرهای استانی دولت در مرکز استان شما اجرا شده است؟..... ۴۶
۴۴. در چهار سال گذشته چقدر از مصوبات سفرهای استانی دولت در استان شما اجرا شده است؟..... ۴۷
۴۵. به نظر شما دولت تاکنون چقدر به وعده‌هایش عمل کرده است؟..... ۴۸
۴۶. به صداقت و درستکاری دولتمردان و وزرای دولت چه نمره‌ای می‌دهید؟..... ۴۹
۴۷. به صداقت و درستکاری نمایندگان مجلس شورای اسلامی چه نمره‌ای می‌دهید؟..... ۵۰
۴۸. به صداقت و درستکاری مسئولان دولتی در استان خود چه نمره‌ای می‌دهید؟..... ۵۱
۴۹. به صداقت و درستکاری اعضای شورای شهرتان چه نمره‌ای می‌دهید؟..... ۵۲
۵۰. به نظر شما نمایندگان مجلس شورای اسلامی تا چه حد به وعده‌هایی که داده‌اند عمل کرده‌اند؟..... ۵۳
۵۱. عملکرد قوه قضائیه را در کاهش جرائم چگونه ارزیابی می‌کنید؟..... ۵۴
۵۲. عملکرد قوه قضائیه را در ارتقای امنیت اجتماعی چگونه ارزیابی می‌کنید؟..... ۵۵
۵۳. عملکرد قوه قضائیه را از لحاظ رسیدگی سریع و مؤثر به دعاوی و شکایات چگونه ارزیابی می‌کنید؟..... ۵۶
۵۴. سلامت اداری (نبود رشوه‌خواری و پارتی‌بازی) را در کلانتری‌ها چگونه ارزیابی می‌کنید؟..... ۵۷
۵۵. سلامت اداری (نبود رشوه‌خواری و پارتی‌بازی) را در داسراها چگونه ارزیابی می‌کنید؟..... ۵۸
۵۶. سلامت اداری (نبود رشوه‌خواری و پارتی‌بازی) را در شهرداری‌ها چگونه ارزیابی می‌کنید؟..... ۵۹
۵۷. سلامت اداری (نبود رشوه‌خواری و پارتی‌بازی) را در بانک‌های دولتی چگونه ارزیابی می‌کنید؟..... ۶۰
۵۸. سلامت اداری (نبود رشوه‌خواری و پارتی‌بازی) را در بیمارستان‌های دولتی چگونه ارزیابی می‌کنید؟..... ۶۱
۵۹. سلامت اداری (نبود رشوه‌خواری و پارتی‌بازی) را در مدارس دولتی چگونه ارزیابی می‌کنید؟..... ۶۲
۶۰. به نظر شما در سال‌های اخیر وضع جامعه از نظر عدالت اجتماعی چه تغییری کرده است؟..... ۶۳
۶۱. به نظر شما در سال‌های اخیر وضع جامعه از نظر پارتی‌بازی چه تغییری کرده است؟..... ۶۴
۶۲. به نظر شما در سال‌های اخیر وضع جامعه از نظر فساد اداری چه تغییری کرده است؟..... ۶۵
۶۳. به نظر شما در سال‌های اخیر وضع جامعه از نظر رعایت قوانین از طرف مردم چه تغییری کرده است؟..... ۶۶
۶۴. به نظر شما در سال‌های اخیر وضع جامعه از نظر اجرای قوانین از سوی مسئولان چه تغییری کرده است؟..... ۶۷
۶۵. به نظر شما در سال‌های اخیر استفاده از اشخاص با تجربه و کاربان در ادارات دولتی چه تغییری کرده است؟..... ۶۸
۶۶. به نظر شما در سال‌های اخیر وضع جامعه از نظر ریاکاری چه تغییری کرده است؟..... ۶۹

۶۷. به نظر شما در سال‌های اخیر وضع جامعه از نظر فساد اخلاقی چه تغییری کرده است؟..... ۷۰
۶۸. به نظر شما در سال‌های اخیر وضع جامعه از نظر امنیت عمومی چه تغییری کرده است؟..... ۷۱
۶۹. به نظر شما در سال‌های اخیر وضع جامعه از نظر اعتماد مردم به مسئولان چه تغییری کرده است؟..... ۷۲
۷۰. مقاومت و ایستادگی برای استفاده از انرژی صلح‌آمیز هسته‌ای را تا چه حد ضروری می‌دانید؟..... ۷۳
۷۱. در سال‌های اخیر میزان اعتماد شما به آینده کشور تغییری کرده است؟..... ۷۴
۷۵. خلاصه و نتیجه‌گیری..... ۷۵

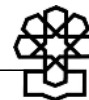

## وضعیت عمومی جامعه و عملکرد نهادهای حکومتی

(نتایج نظرسنجی از شهروندان ۳۰ مرکز استان)

### چکیده

این نظرسنجی در آبان و آذرماه سال ۱۳۸۹ با ۷۲ سؤال از شهروندان مراکز استان‌ها درباره ارزیابی آنها از عملکرد دولت، مجلس، سیاست‌ها و قوانین مهم کشور و شرایط عمومی جامعه اجرا شده است. نتایج این نظرسنجی نشان می‌دهد شهروندان مراکز استان‌ها مجموعاً ایجاد اشتغال را از مهار تورم و مهار تورم را از اجرای طرح‌های عمرانی ضروری‌تر می‌دانند و از سازمان صداوسیما و اتوبوسرانی شهری در میان ۱۲ نهاد حکومتی بیشترین رضایت را دارند و شهرداری‌ها و بیمارستان‌های دولتی را به بیشترین نارضایتی در میان جامعه آماری این نظرسنجی بوده‌اند.

این نظرسنجی همچنین نشان می‌دهد از نظر ساکنان مراکز استان‌ها در میان ۶ دستگاه حکومتی که مردم بیشتر با آنها سروکار دارند، مدارس دولتی سالم‌ترین و شهرداری‌ها ناسالم‌ترین دستگاه حکومتی هستند.

این نظرسنجی اطلاعات بدیعی از دیدگاه شهروندان ساکن مراکز استان‌ها درباره تغییرات جامعه از لحاظ معیارهای شایسته‌سالاری در نهادهای حکومتی، ریاکاری، امنیت عمومی، فساد اخلاقی، قانونگرایی مسئولان، قانونگرایی مردم، صداقت مسئولان در رده‌های ملی و محلی و نیز اثربخشی اجرای قوانین مهمی نظیر هدفمند کردن یارانه‌ها، اجرای سیاست‌های کلی اصل چهارم قانون اساسی و توسعه حمل‌ونقل عمومی و نیز اثربخشی تحریم‌های اقتصادی و ضرورت‌های پایداری ملی در مسئله هسته‌ای، روابط دولت و مجلس، اثربخشی سفرهای استانی و... ارائه می‌دهد.

### مقدمه

مرکز پژوهش‌های مجلس شورای اسلامی با هدف اطلاع نمایندگان محترم مجلس از دیدگاه شهروندان درباره مسائل مختلف روز، ارزیابی آنها از اجرای قوانین مهم (نظیر قانون هدفمند کردن یارانه‌ها، قانون اجرای سیاست‌های کلی اصل چهارم قانون اساسی، قانون توسعه حمل‌ونقل عمومی و مدیریت مصرف سوخت و...) و همچنین ارزیابی آنها از عملکرد دستگاه‌های مختلف حکومتی، سیاست‌های دولت، میزان مفاسد اقتصادی در دستگاه‌های حکومتی بیشتر در معرض فساد،



اولویت‌های سیاستگذاری‌های کلیدی دولت در انتخاب میان ایجاد اشتغال، مهار تورم، گسترش طرح‌های عمرانی و... یک نظرسنجی فراگیر در مراکز ۳۰ استان کشور به «مرکز ملی مطالعات و سنجش افکار عمومی» سفارش داد که این نظرسنجی در آبان و آذرماه سال ۱۳۸۹ در ۷۲ سؤال با حجم نمونه ۱۷،۲۹۳ نفر از جامعه ۱۴،۶۳۲،۶۹۰ نفری ساکنان مراکز استان‌ها اجرا شد که خلاصه نتایج آن به تفکیک مرکز هر استان در ادامه تقدیم می‌شود.

برای همه سؤالات، نمودار میله‌ای میانگین کل پاسخ‌ها (برحسب درصد) ارائه شده است. برای اکثر سؤالات نیز شاخص «میانگین رتبه‌ای» به تفکیک مرکز هر استان محاسبه شده است و مراکز استان‌ها برحسب این شاخص رتبه‌بندی شده‌اند. بنابراین، در اغلب سؤالات، مراکز استان‌ها از بالا و به‌ترتیب مثبت‌ترین ارزیابی، ردیف شده‌اند در سایر سؤالات، رتبه‌بندی مراکز استان‌ها به‌ترتیب حروف الفباست.

شاخص «میانگین رتبه‌ای» که در سؤالات پنج‌گزینه‌ای کمیته‌ی بین یک تا پنج و در سؤالات سه‌گزینه‌ای بین یک تا سه است، نشان می‌دهد برآیند پاسخ مردم هر شهر چقدر به وسط یا دو سر طیف گزینه‌ها نزدیک بوده است. در سؤالات پنج‌گزینه‌ای اگر شاخص میانگین رتبه‌ای یک شهر از سه کمتر باشد به معنی این است که برآیند پاسخ مردم آن شهر به سؤال، مخالف یا منفی بوده است بر عکس اگر شاخص میانگین رتبه‌ای شهری بیشتر از سه باشد نشان می‌دهد برآیند پاسخ مردم آن شهر به سؤال، موافق یا مثبت بوده است. اگر در شهری این شاخص عدد سه باشد، نشان‌دهنده خنثی بودن برآیند نظر مردم آن شهر است.

به‌عنوان مثال در سؤال ۸ که «میانگین رتبه‌ای» برای مراکز همه استان‌ها کمتر از سه محاسبه شده، نشان می‌دهد برآیند پاسخ ساکنان مراکز همه استان‌ها به این سؤال منفی است و ساکنان همه استان‌ها مجموعاً در جریان واگذاری سهام شرکت‌های دولتی نیستند و یا برعکس، در سؤال ۲۸ که «میانگین رتبه‌ای» برای ساکنان مراکز همه استان‌ها بیشتر از عدد سه است، نشان می‌دهد برآیند نظر ساکنان همه استان‌ها به این سؤال مثبت بوده است و در مراکز همه استان‌ها مردم عملکرد دولت در اجرای طرح‌های عمرانی را مثبت ارزیابی کرده‌اند.

تکرار این نظرسنجی در مقاطع سه‌ماهه می‌تواند تغییر در بینش و ارزیابی شهروندان نسبت به مسائل یاد شده را نشان دهد و داده‌های مناسبی برای مطالعات علمی درباره اثربخشی قوانین مصوب یا سیاست‌های دولت و نیز تأثیرات تحولات سیاسی - اجتماعی بر دیدگاه‌های شهروندان ارائه دهد. از نمایندگان محترم مجلس شورای اسلامی دعوت می‌شود دیدگاه‌های خود را درباره این نظرسنجی و نیز نیازهای اطلاعاتی خود را برای لحاظ در تکرار این نظرسنجی با معاونت پژوهشی مرکز پژوهش‌های مجلس در میان بگذارند.

لازم به‌ذکر است که نتایج تفصیلی این نظرسنجی به تفکیک استان‌ها در مرکز پژوهش‌های

مجلس شورای اسلامی موجود است.

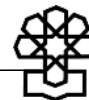

## روش جمع‌آوری داده‌های آماری در مراکز استان‌ها

### تجمیع جوامع آماری سی‌گانه و نتایج آماری محاسبه شده

طرح آماری با هدف سنجش نظرات شهروندان ۱۸ ساله و بیشتر، ساکن در مراکز استان‌های کشور نسبت به عملکرد «دولت، تعامل مجلس و دولت» در فاصله زمانی آبان تا آذرماه ۱۳۸۹ و روش جمع‌آوری داده‌های آماری، در هریک از شهرهای مراکز استان‌ها همراه تجزیه و تحلیل داده‌های آماری، برای هر شهر گزارش شد.

در این نظرسنجی هر مرکز استان یک جامعه آماری مستقل فرض شده و برای هریک، تعدادی بلوک نمونه در نظر گرفته شده است.

جمع کل جمعیت مراکز استان ۱۴،۶۳۲،۶۹۰ نفر و حجم نمونه در این نظرسنجی ۱۷،۲۹۳ نفر و جمع تعداد بلوک‌های نمونه ۱،۱۵۸ بلوک بوده است.

جداول و محاسبات مربوط به حجم جامعه و نمونه و بلوک‌بندی‌های هریک از مراکز استانی به مرکز پژوهش‌های مجلس شورای اسلامی به‌عنوان کارفرمای این طرح تحقیقاتی ارائه شده است.



۱. عملکرد دولت را در اجرای قانون هدفمند کردن یارانه‌ها چگونه ارزیابی می‌کنید؟

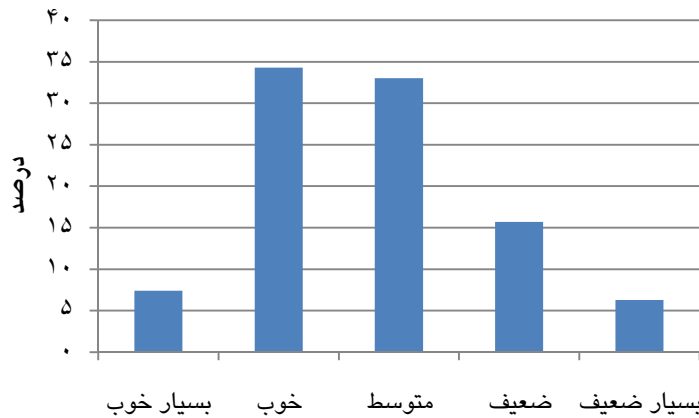

جدول ۱. ارزیابی عملکرد دولت در اجرای قانون هدفمند کردن یارانه‌ها (به ترتیب بهترین ارزیابی)

میانگین رتبه‌ای	جمع		بدون پاسخ		بسیار ضعیف		ضعیف		متوسط		خوب		بسیار خوب		پاسخ مرکز استان
	درصد	تعداد	درصد	تعداد	درصد	تعداد	درصد	تعداد	درصد	تعداد	درصد	تعداد	درصد	تعداد	
۳.۶۱	۱۰۰	۵۶۷	۰/۴	۲	۳/۴	۱۹	۱۲/۳	۷۰	۲۴/۳	۱۲۸	۳۹/۷	۲۲۵	۱۹/۹	۱۱۳	کرمانشاه
۳.۵۳	۱۰۰	۳۲۱	۱/۲	۴	۳/۴	۱۱	۱۵	۴۸	۲۳/۷	۷۶	۳۸/۹	۱۲۵	۱۷/۸	۵۷	بجنورد
۳.۵۳	۱۰۰	۴۰۱	۱/۷	۷	۴	۱۶	۹	۳۶	۲۸/۲	۱۱۳	۴۵/۴	۱۸۲	۱۱/۷	۴۷	ساری
۳.۵۲	۱۰۰	۴۳۱	۰	۰	۲/۳	۱۰	۸/۴	۳۶	۳۳/۲	۱۴۳	۴۷/۳	۲۰۴	۸/۸	۳۸	اردبیل
۳.۴۷	۱۰۰	۲۹۳	۰	۰	۲	۶	۱۱/۶	۳۴	۳۰/۷	۹۰	۴۸/۵	۱۴۲	۷/۲	۲۱	یاسوج
۳.۴۴	۱۰۰	۳۹۴	۰	۰	۴/۳	۱۷	۱۳/۵	۵۳	۲۶/۶	۱۰۵	۴۴/۹	۱۷۷	۱۰/۷	۴۲	زاهدان
۳.۴۴	۱۰۰	۳۳۰	۲/۷	۹	۳	۱۰	۱۰/۶	۳۵	۳۰/۳	۱۰۰	۴۷/۶	۱۵۷	۵/۸	۱۹	سمنان
۳.۴۱	۱۰۰	۲۷۸	۱/۸	۵	۶/۵	۱۸	۱۰/۴	۲۹	۲۶/۳	۷۳	۴۶/۴	۱۲۹	۸/۶	۲۴	بیرجند
۳.۴۱	۱۰۰	۳۰۰	۰/۷	۲	۴	۱۲	۱۴/۳	۴۳	۲۸	۸۴	۴۲/۷	۱۲۸	۱۰/۳	۳۱	شهرکرد
۳.۴۱	۱۰۰	۷۰۴	۰/۷	۵	۴/۵	۳۲	۱۲/۹	۹۱	۲۸/۸	۲۰۳	۴۳/۲	۳۰۴	۹/۸	۶۹	شیراز
۳.۳۹	۱۰۰	۵۲۶	۰/۲	۱	۵/۷	۳۰	۱۶/۳	۸۶	۲۷/۴	۱۴۴	۳۴/۴	۱۸۱	۱۶	۸۴	ارومیه
۳.۳۲	۱۰۰	۵۴۵	۰/۴	۲	۵	۲۷	۱۵/۴	۸۴	۳۳/۶	۱۸۳	۳۴/۱	۱۸۶	۱۱/۶	۶۳	اهواز
۳.۳۲	۱۰۰	۳۸۷	۱/۳	۵	۵/۲	۲۰	۱۲/۷	۴۹	۳۴/۶	۱۳۴	۳۷/۷	۱۴۶	۸/۵	۳۳	زنجان
۳.۳۲	۱۰۰	۵۸۷	۳/۱	۱۸	۵/۳	۳۱	۱۷/۴	۱۰۲	۲۵/۷	۱۵۱	۳۸/۳	۲۲۵	۱۰/۲	۶۰	قم
۳.۳۰	۱۰۰	۲۴۷	۰	۰	۸/۵	۲۱	۱۰/۹	۲۷	۳۳/۲	۸۲	۳۷/۲	۹۲	۱۰/۱	۲۵	ایلام
۳.۲۸	۱۰۰	۱۵۷۱	۴/۴	۶۹	۶/۶	۱۰۳	۱۱/۶	۱۸۲	۳۱/۶	۴۹۶	۴۰/۵	۶۳۶	۵/۴	۸۵	مشهد
۳.۲۷	۱۰۰	۴۴۴	۲/۷	۱۲	۵/۲	۲۳	۱۵/۸	۷۰	۳۰/۴	۱۳۵	۳۹/۹	۱۷۷	۶/۱	۲۷	کرمان
۳.۲۵	۱۰۰	۳۵۸	۵/۸	۲۱	۴/۴	۱۶	۱۳/۷	۵۰	۳۵/۲	۱۲۸	۳۵/۷	۱۳۰	۵/۲	۱۹	قزوین
۳.۲۲	۱۰۰	۴۹۷	۰/۸	۴	۹/۱	۴۵	۱۴/۷	۷۳	۳۴/۸	۱۷۳	۲۶/۴	۱۳۱	۱۴/۳	۷۱	خرم‌آباد
۳.۲۲	۱۰۰	۳۹۰	۲/۳	۹	۸/۷	۳۴	۱۱/۸	۴۶	۳۳/۸	۱۳۲	۳۵/۹	۱۴۰	۷/۴	۲۹	گرگان
۳.۱۷	۱۰۰	۴۴۱	۴/۳	۱۹	۵/۴	۲۴	۱۵/۹	۷۰	۳۵/۴	۱۵۶	۳۵/۱	۱۵۵	۳/۹	۱۷	یزد
۳.۱۶	۱۰۰	۴۲۴	۱/۹	۸	۷/۳	۳۱	۱۴/۲	۶۰	۳۸/۷	۱۶۴	۳۱/۶	۱۳۴	۶/۴	۲۷	همدان
۳.۱۳	۱۰۰	۲۵۰	۰	۰	۱۰/۸	۲۷	۱۱/۲	۲۸	۳۹/۲	۹۸	۳۱/۶	۷۹	۷/۲	۱۸	بوشهر
۳.۱۲	۱۰۰	۴۳۴	۵/۵	۲۴	۹/۷	۴۲	۱۳/۱	۵۷	۳۳/۶	۱۴۶	۳۲/۳	۱۴۰	۵/۸	۲۵	اراک
۳.۱۱	۱۰۰	۳۸۷	۰/۳	۱	۳/۹	۱۵	۲۱/۴	۸۳	۳۸/۸	۱۵۰	۳۱	۱۲۰	۴/۷	۱۸	سنندج
۳.۰۹	۱۰۰	۵۱۷	۰/۸	۴	۵/۶	۲۹	۱۹/۵	۱۰۱	۳۶/۹	۱۹۱	۳۴/۴	۱۷۸	۲/۷	۱۴	رشت
۳.۰۷	۱۰۰	۱۰۱۹	۴/۵	۴۶	۴/۴	۴۵	۱۸/۲	۱۸۵	۴۳/۳	۴۴۱	۲۵/۸	۲۶۳	۳/۸	۳۹	تبریز
۳.۰۳	۱۰۰	۹۸۱	۲/۸	۲۷	۵/۹	۵۸	۱۹	۱۸۶	۴۱/۸	۴۱۰	۲۷	۲۶۵	۳/۶	۲۵	اصفهان
۳.۰۳	۱۰۰	۳۹۹	۱/۳	۵	۸/۸	۳۵	۲۱/۳	۸۵	۳۲/۳	۱۲۹	۳۰/۶	۱۲۲	۵/۸	۲۳	بندرعباس
۲.۹۱	۱۰۰	۳۰۷۹	۸/۴	۲۵۹	۹/۴	۲۹۰	۲۱/۳	۶۵۷	۳۳	۱۰۱۷	۲۴	۷۴۰	۳/۸	۱۱۶	تهران
۳.۲۱	۱۰۰	۱۷۵۰۸	۳/۲	۵۶۸	۶/۳	۱۰۹۷	۱۵/۷	۲۷۵۶	۳۳	۵۷۸۵	۳۴/۳	۶۰۱۳	۷/۴	۱۲۸۹	جمع کل

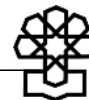

## ۲. آیا با پرداخت نقدی یارانه‌ها موافقت یا خیر؟

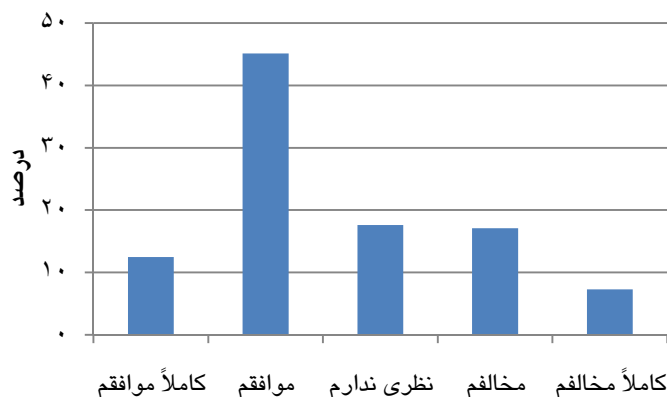

جدول ۲. نظر پاسخگویان درباره پرداخت نقدی یارانه‌ها (به ترتیب موافق‌ترین)

میانگین رتبه‌ای	جمع		بدون پاسخ		کاملاً مخالفم		مخالفم		نظری ندارم		موافقم		کاملاً موافقم		پاسخ مرکز استان
	درصد	تعداد	درصد	تعداد	درصد	تعداد	درصد	تعداد	درصد	تعداد	درصد	تعداد	درصد	تعداد	
۳.۸۰	۱۰۰	۲۹۳	۰	۰	۱/۷	۵	۱۱/۹	۳۵	۲/۴	۷	۷۳	۲۱۴	۱۰/۹	۳۲	یاسوج
۳.۷۴	۱۰۰	۴۳۱	۰	۰	۴/۶	۲۰	۱۰	۴۳	۱۰/۹	۴۷	۵۵/۲	۲۳۸	۱۹/۳	۸۳	اردبیل
۳.۶۸	۱۰۰	۲۷۸	۰/۷	۲	۳/۶	۱۰	۱۱/۹	۳۳	۱۱/۵	۳۲	۵۸/۳	۱۶۲	۱۴	۳۹	بیرجند
۳.۶۴	۱۰۰	۳۲۱	۰/۶	۲	۶/۵	۲۱	۱۴	۴۵	۱۱/۵	۳۷	۴۴/۲	۱۴۲	۲۳/۱	۷۴	بجنورد
۳.۶۳	۱۰۰	۴۰۱	۰/۲	۱	۲/۲	۹	۱۰/۷	۴۳	۱۸/۲	۷۳	۵۸/۹	۲۳۶	۹/۷	۳۹	ساری
۳.۶۰	۱۰۰	۵۸۷	۰/۳	۲	۶/۸	۴۰	۱۵/۸	۹۳	۱۲/۴	۷۳	۳۹/۷	۲۳۳	۲۴/۹	۱۴۶	قم
۳.۵۹	۱۰۰	۵۶۷	۰/۲	۱	۲/۶	۱۵	۹/۹	۵۶	۲۶/۱	۱۴۸	۴۸	۲۷۲	۱۳/۲	۷۵	کرمانشاه
۳.۵۵	۱۰۰	۳۳۰	۰	۰	۳/۶	۱۲	۱۴/۸	۴۹	۱۲/۷	۴۲	۶۰/۶	۲۰۰	۸/۲	۲۷	سمنان
۳.۵۵	۱۰۰	۷۰۴	۰/۳	۲	۲/۷	۱۹	۱۴/۸	۱۰۴	۱۶/۳	۱۱۵	۵۶/۵	۳۹۸	۹/۴	۶۶	شیراز
۳.۵۴	۱۰۰	۲۴۷	۰	۰	۸/۹	۲۲	۱۱/۷	۲۹	۱۴/۶	۳۶	۴۵/۷	۱۱۳	۱۹	۴۷	ایلام
۳.۵۴	۱۰۰	۱۵۷۱	۰/۴	۶	۷/۱	۱۱۱	۱۲/۳	۱۹۴	۱۲/۹	۲۰۲	۵۴/۵	۸۵۶	۱۲/۹	۲۰۲	مشهد
۳.۵۲	۱۰۰	۵۴۵	۰/۲	۱	۵/۱	۲۸	۱۶/۵	۹۰	۱۴/۷	۸۰	۴۸/۱	۲۶۲	۱۵/۴	۸۴	اهواز
۳.۵۲	۱۰۰	۳۵۸	۰	۰	۵/۵	۲۰	۱۶/۵	۶۰	۹/۶	۳۵	۵۷/۱	۲۰۸	۱۱/۳	۴۱	قزوین
۳.۵۱	۱۰۰	۵۲۶	۰	۰	۵/۵	۲۹	۱۴/۴	۷۶	۲۳	۱۲۱	۳۷/۸	۱۹۹	۱۹/۲	۱۰۱	ارومیه
۳.۴۷	۱۰۰	۳۸۷	۰/۸	۳	۶/۲	۲۴	۱۳/۷	۵۳	۲۲/۵	۸۷	۴۱/۳	۱۶۰	۱۵/۵	۶۰	زنجان
۳.۴۵	۱۰۰	۵۱۷	۰	۰	۳/۷	۱۹	۲۳/۴	۱۲۱	۱۲/۸	۶۶	۴۴/۷	۲۳۱	۱۵/۵	۸۰	رشت
۳.۴۴	۱۰۰	۳۰۰	۰	۰	۷/۳	۲۲	۱۴/۳	۴۳	۱۵/۳	۴۶	۵۲/۷	۱۵۸	۱۰/۳	۳۱	شهرکرد
۳.۴۴	۱۰۰	۴۴۴	۰/۲	۱	۵/۶	۲۵	۱۷/۳	۷۷	۱۵/۸	۷۰	۴۹/۸	۲۲۱	۱۱/۳	۵۰	کرمان
۳.۴۰	۱۰۰	۴۹۷	۰	۰	۱۰/۱	۵۰	۱۶/۵	۸۲	۱۹/۱	۹۵	۳۱/۶	۱۵۷	۲۲/۷	۱۱۳	خرم‌آباد
۳.۳۸	۱۰۰	۳۹۴	۰	۰	۴/۶	۱۸	۱۶/۲	۶۴	۲۵/۹	۱۰۲	۴۳/۱	۱۷۰	۱۰/۲	۴۰	زاهدان
۳.۳۶	۱۰۰	۴۲۴	۰/۵	۲	۱۰/۱	۴۳	۱۳	۵۵	۲۴/۱	۱۰۲	۳۵/۱	۱۴۹	۱۷/۲	۷۳	همدان
۳.۳۳	۱۰۰	۴۳۴	۰/۷	۳	۸/۵	۳۷	۱۷/۷	۷۷	۲۰	۸۷	۳۸/۲	۱۶۶	۱۴/۷	۶۴	اراک
۳.۲۸	۱۰۰	۴۴۱	۱/۱	۵	۴/۱	۱۸	۲۱/۸	۹۶	۱۸/۸	۸۳	۵۰/۸	۲۲۴	۳/۴	۱۵	یزد
۳.۲۷	۱۰۰	۹۸۱	۰/۸	۸	۷/۸	۷۷	۱۷	۱۶۷	۲۵/۷	۲۵۲	۳۷/۴	۳۶۷	۱۱/۲	۱۱۰	اصفهان
۳.۲۷	۱۰۰	۱۰۱۹	۰	۰	۷/۷	۷۸	۲۱/۴	۲۱۸	۱۷	۱۷۳	۴۳/۹	۴۴۷	۱۰/۱	۱۰۳	تبریز
۳.۲۶	۱۰۰	۲۵۰	۰	۰	۱۰	۲۵	۱۶	۴۰	۲۳/۲	۵۸	۴۰	۱۰۰	۱۰/۸	۲۷	بوشهر
۳.۱۸	۱۰۰	۳۹۰	۰	۰	۱۳/۱	۵۱	۱۷/۷	۶۹	۱۸/۷	۷۳	۳۹	۱۵۲	۱۱/۵	۴۵	گرگان
۳.۱۳	۱۰۰	۳۸۷	۰	۰	۴/۴	۱۷	۲۸/۲	۱۰۹	۲۴/۸	۹۶	۳۴/۹	۱۳۵	۷/۸	۳۰	سنندج
۳.۰۹	۱۰۰	۳۹۹	۰	۰	۹/۵	۳۸	۱۹/۸	۷۹	۲۸/۶	۱۱۴	۳۶/۱	۱۴۴	۶	۲۴	بندرعباس
۳.۰۹	۱۰۰	۳۰۷۹	۰/۳	۸	۱۲/۶	۳۸۸	۲۲/۴	۶۹۰	۱۷/۴	۵۳۵	۳۸/۵	۱۱۸۵	۸/۹	۲۷۳	تهران
۳.۳۸	۱۰۰	۱۷۵۰۸	۰/۳	۴۷	۷/۴	۱۲۹۱	۱۷/۱	۲۹۹۰	۱۷/۶	۳۰۸۷	۴۵/۱	۷۸۹۹	۱۲/۵	۲۱۹۴	جمع کل



۳. آیا فکر می‌کنید اجرای قانون هدفمند کردن یارانه‌ها باعث افزایش قیمت کالاها و تورم شود؟

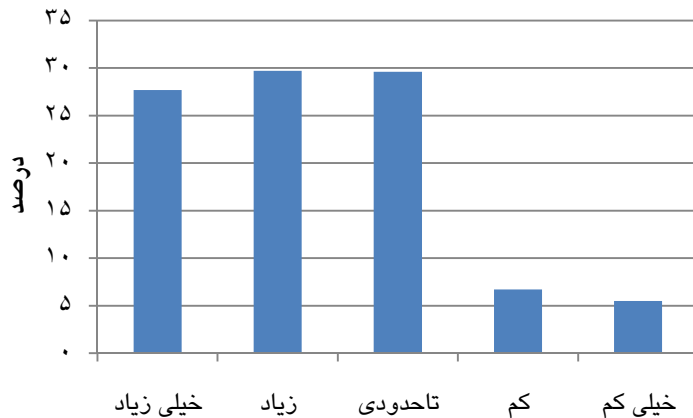

جدول ۳. نظر پاسخگویان درباره آثار تورمی اجرای هدفمند کردن یارانه‌ها (به ترتیب زیادتیرین)

میانگین رتبه‌ای	جمع		بدون پاسخ		خیلی کم		کم		تاحدودی		زیاد		خیلی زیاد		پاسخ مرکز استان
	درصد	تعداد	درصد	تعداد	درصد	تعداد	درصد	تعداد	درصد	تعداد	درصد	تعداد	درصد	تعداد	
۴.۰۰	۱۰۰	۳۰۷۹	۱/۱	۳۴	۳/۸	۱۱۷	۳/۶	۱۱۲	۲۰/۶	۶۳۴	۳۱/۴	۹۶۷	۳۹/۵	۱۲۱۵	تهران
۳.۹۶	۱۰۰	۳۵۸	۱/۱	۴	۶	۲۲	۲/۷	۱۰	۲۰/۹	۷۶	۲۸/۳	۱۰۳	۴۰/۹	۱۴۹	قزوین
۳.۸۶	۱۰۰	۵۱۷	-/۲	۱	۵/۲	۲۷	۳/۳	۱۷	۲۹	۱۵۰	۲۵/۱	۱۳۰	۳۷/۱	۱۹۲	رشت
۳.۸۴	۱۰۰	۴۳۱	-/۷	۳	۵/۳	۲۳	۴/۴	۱۹	۲۳/۲	۱۰۰	۳۴/۱	۱۴۷	۳۲/۳	۱۳۹	اردبیل
۳.۸۳	۱۰۰	۳۸۷	-/۸	۳	۲/۸	۱۱	۴/۹	۱۹	۳۲	۱۲۴	۲۵/۶	۹۹	۳۳/۹	۱۳۱	سنندج
۳.۸۱	۱۰۰	۹۸۱	-/۷	۷	۵/۴	۵۳	۵/۸	۵۷	۲۷/۳	۲۶۸	۲۴/۲	۲۳۷	۳۶/۶	۳۵۹	اصفهان
۳.۷۵	۱۰۰	۴۲۴	-/۲	۱	۵/۲	۲۲	۴	۱۷	۳۲/۵	۱۳۸	۲۶/۷	۱۱۳	۳۱/۴	۱۳۳	همدان
۳.۷۲	۱۰۰	۴۳۴	۱/۸	۸	۳/۹	۱۷	۸/۵	۳۷	۲۸/۶	۱۲۴	۲۷/۲	۱۱۸	۳۰	۱۳۰	اراک
۳.۷۲	۱۰۰	۲۹۳	۰	۰	۳/۸	۱۱	۴/۱	۱۲	۳۶/۲	۱۰۶	۲۸/۳	۸۳	۲۷/۶	۸۱	یاسوج
۳.۶۶	۱۰۰	۳۳۰	-/۳	۱	۸/۲	۲۷	۶/۴	۲۱	۲۵/۵	۸۴	۳۰/۶	۱۰۱	۲۹/۱	۹۶	سمنان
۳.۶۵	۱۰۰	۲۵۰	۰	۰	۴	۱۰	۱۱/۲	۲۸	۲۸/۸	۷۲	۲۷/۶	۶۹	۲۸/۴	۷۱	بوشهر
۳.۶۵	۱۰۰	۳۸۷	-/۳	۱	۳/۱	۱۲	۷/۵	۲۹	۳۵/۱	۱۳۶	۲۹/۷	۱۱۵	۲۴/۳	۹۴	زنجان
۳.۶۵	۱۰۰	۵۸۷	۱/۷	۱۰	۵/۵	۳۲	۷/۳	۴۳	۳۰/۲	۱۷۷	۲۸/۴	۱۶۷	۲۶/۹	۱۵۸	قم
۳.۶۵	۱۰۰	۳۹۰	۱/۵	۶	۶/۹	۲۷	۴/۶	۱۸	۳۵/۴	۱۳۸	۲۰/۵	۸۰	۳۱	۱۲۱	گرگان
۳.۶۵	۱۰۰	۱۵۷۱	۱/۳	۲۰	۷/۵	۱۱۸	۴/۸	۷۶	۲۸/۶	۴۵۰	۳۱/۳	۴۹۱	۲۶/۵	۴۱۶	مشهد
۳.۶۴	۱۰۰	۴۴۱	۱/۸	۸	۵/۷	۲۵	۵	۲۲	۲۹/۹	۱۳۲	۳۶/۵	۱۶۱	۲۱/۱	۹۳	یزد
۳.۶۲	۱۰۰	۱۰۱۹	-/۶	۶	۴/۶	۴۷	۸/۷	۸۹	۲۸/۲	۲۸۷	۳۶/۷	۳۷۴	۲۱/۲	۲۱۶	تبریز
۳.۶۱	۱۰۰	۵۶۷	-/۲	۱	۳/۲	۱۸	۸/۶	۴۹	۳۰/۳	۱۷۲	۳۹/۵	۲۲۴	۱۸/۲	۱۰۳	کرمانشاه
۳.۵۷	۱۰۰	۵۴۵	-/۲	۱	۲	۱۱	۹/۵	۵۲	۳۶/۱	۱۹۷	۳۳/۶	۱۸۳	۱۸/۵	۱۰۱	اهواز
۳.۵۷	۱۰۰	۴۴۴	-/۵	۲	۵/۹	۲۶	۷/۴	۳۳	۳۵/۶	۱۵۸	۲۵/۲	۱۱۲	۲۵/۵	۱۱۳	کرمان
۳.۵۴	۱۰۰	۳۷۸	۱/۸	۵	۶/۵	۱۸	۴/۳	۱۲	۳۷/۸	۱۰۵	۲۸/۸	۸۰	۲۰/۹	۵۸	بیرجند
۳.۵۲	۱۰۰	۳۲۱	-/۶	۲	۱۰	۳۲	۶/۹	۲۲	۲۹/۶	۹۵	۲۷/۷	۸۹	۲۵/۲	۸۱	بجنورد
۳.۴۷	۱۰۰	۲۴۷	۰	۰	۱۰/۵	۲۶	۷/۳	۱۸	۳۵/۲	۸۷	۱۹	۴۷	۲۷/۹	۶۹	ایلام
۳.۴۶	۱۰۰	۴۰۱	۱/۲	۵	۵	۲۰	۷/۷	۳۱	۳۸/۲	۱۵۳	۳۲/۲	۱۲۹	۱۵/۷	۶۳	ساری
۳.۴۵	۱۰۰	۴۹۷	-/۸	۴	۷/۸	۳۹	۶/۸	۳۴	۳۷	۱۸۴	۲۷/۴	۱۳۶	۲۰/۱	۱۰۰	خرم‌آباد
۳.۴۲	۱۰۰	۷۰۴	۱/۶	۱۱	۴/۷	۳۳	۱۱/۱	۷۸	۳۷/۲	۲۶۲	۲۹/۳	۲۰۶	۱۶/۲	۱۱۴	شیراز
۳.۳۷	۱۰۰	۳۰۰	-/۳	۱	۷/۷	۲۳	۱۵/۳	۴۶	۲۹/۳	۸۸	۳۶/۷	۸۰	۲۰/۷	۶۲	شهرکرد
۳.۳۴	۱۰۰	۵۲۶	-/۲	۱	۵/۵	۲۹	۱۵/۲	۸۰	۳۴/۲	۱۸۰	۲۹/۵	۱۵۵	۱۵/۴	۸۱	ارومیه
۳.۳۳	۱۰۰	۳۹۹	۰	۰	۵/۵	۲۲	۱۰/۳	۴۱	۴۴/۴	۱۷۷	۲۵/۳	۱۰۱	۱۴/۵	۵۸	بندرعباس
۳.۰۴	۱۰۰	۳۹۴	۰	۰	۱۷/۸	۷۰	۱۱/۷	۴۶	۳۲/۷	۱۲۹	۲۴/۴	۹۶	۱۳/۵	۵۳	زاهدان
۳.۶۸	۱۰۰	۱۷۵۰۸	۰/۸	۱۴۶	۵/۵	۹۶۸	۶/۷	۱۱۶۸	۲۹/۶	۵۱۸۳	۲۹/۷	۵۱۹۳	۲۷/۷	۴۸۵۰	جمع کل

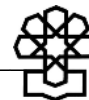

#### ۴. به نظر شما پرداخت نقدی یارانه‌ها باعث افزایش نارضایتی عمومی خواهد شد؟

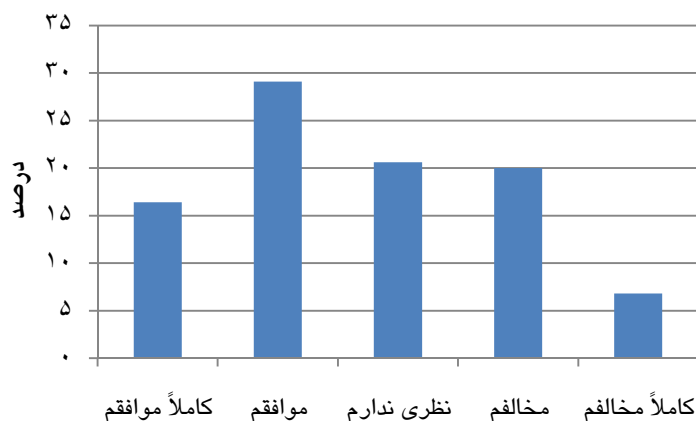

جدول ۴. نظر پاسخگویان درباره ایجاد نارضایتی عمومی در اثر حذف یارانه‌ها (به ترتیب موافق‌ترین)

میانگین رتبه‌ای	جمع		بدون پاسخ		کاملاً مخالفم		مخالفم		نظری ندارم		موافقم		کاملاً موافقم		پاسخ مرکز استان
	درصد	تعداد	درصد	تعداد	درصد	تعداد	درصد	تعداد	درصد	تعداد	درصد	تعداد	درصد	تعداد	
۳.۸۸	۱۰۰	۵۶۷	۳/۵	۲۰	۲/۸	۱۶	۹/۵	۵۴	۱۸/۲	۱۰۳	۳۱/۴	۱۷۸	۳۴/۶	۱۹۶	کرمانشاه
۳.۶۰	۱۰۰	۵۱۷	۳/۷	۱۹	۱/۷	۹	۲۳	۱۱۹	۱۳/۹	۷۲	۳۱/۳	۱۶۲	۲۶/۳	۱۳۶	رشت
۳.۵۹	۱۰۰	۳۸۷	۹	۳۵	۴/۴	۱۷	۱۰/۶	۴۱	۲۵/۳	۹۸	۲۸/۷	۱۱۱	۲۲	۸۵	سنندج
۳.۴۷	۱۰۰	۳۰۷۹	۸/۱	۲۴۸	۵/۴	۱۶۷	۱۸	۵۵۳	۱۴/۷	۴۵۴	۳۵/۹	۱۱۰۶	۱۷/۹	۵۵۱	تهران
۳.۴۲	۱۰۰	۹۸۱	۱۰/۹	۱۰۷	۶/۲	۶۱	۱۶/۵	۱۶۳	۲۰/۳	۱۹۹	۲۶/۲	۲۵۷	۱۹/۹	۱۹۵	اصفهان
۳.۴۲	۱۰۰	۵۴۵	۱/۷	۹	۶/۱	۳۳	۳۱/۷	۱۱۸	۱۶/۵	۹۰	۳۳/۴	۱۸۲	۲۰/۷	۱۱۳	اهواز
۳.۴۰	۱۰۰	۳۰۰	۱/۳	۴	۸	۲۴	۲۱	۶۳	۱۵/۳	۴۶	۳۲/۷	۹۸	۲۱/۷	۶۵	شهرکرد
۳.۳۸	۱۰۰	۲۵۰	۸	۲۰	۶/۸	۱۷	۱۶	۴۰	۲۲/۴	۵۶	۲۹/۲	۷۳	۱۷/۶	۴۴	بوشهر
۳.۳۸	۱۰۰	۴۰۱	۳/۷	۱۵	۵	۲۰	۲۳/۲	۹۳	۱۶/۷	۶۷	۳۲/۹	۱۳۲	۱۸/۵	۷۴	ساری
۳.۳۷	۱۰۰	۴۳۱	۲/۸	۱۲	۶/۵	۲۸	۱۷/۹	۷۷	۲۱/۸	۹۴	۳۴/۸	۱۵۰	۱۶/۲	۷۰	اردبیل
۳.۳۶	۱۰۰	۴۴۱	۷/۵	۳۳	۲/۷	۱۲	۲۰/۴	۹۰	۲۰/۲	۸۹	۳۹/۵	۱۷۴	۹/۸	۴۳	یزد
۳.۳۳	۱۰۰	۴۳۴	۱۰/۱	۴۴	۸/۱	۳۵	۱۵/۲	۶۶	۲۴/۷	۱۰۷	۲۳	۱۰۰	۱۸/۹	۸۲	اراک
۳.۳۳	۱۰۰	۳۳۰	۴/۲	۱۴	۵/۵	۱۸	۲۳/۳	۷۷	۱۴/۵	۴۸	۳۸/۸	۱۲۸	۱۳/۶	۴۵	سمنان
۳.۳۲	۱۰۰	۳۵۸	۷/۴	۲۷	۷/۷	۲۸	۲۱/۷	۷۹	۱۳/۵	۴۹	۳۳	۱۲۰	۱۶/۸	۶۱	قزوین
۳.۳۱	۱۰۰	۳۸۷	۷/۲	۲۸	۸/۳	۳۲	۱۵	۵۸	۲۲/۵	۸۷	۳۳/۳	۱۲۹	۱۳/۷	۵۳	زنجان
۳.۳۱	۱۰۰	۴۴۴	۴/۷	۲۰	۷/۵	۳۲	۲۰	۸۵	۲۲/۹	۹۷	۲۴/۵	۱۰۴	۲۰/۳	۸۶	همدان
۳.۲۴	۱۰۰	۱۰۱۹	۷/۱	۷۲	۸/۸	۹۰	۱۷/۳	۱۷۶	۲۳/۲	۲۳۶	۳۰/۱	۳۰۷	۱۳/۵	۱۳۸	تبریز
۳.۲۳	۱۰۰	۳۲۱	۵/۹	۱۹	۱۰/۶	۳۴	۲۱/۵	۶۹	۱۴	۴۵	۳۱/۵	۱۰۱	۱۶/۵	۵۳	بجنورد
۳.۱۶	۱۰۰	۵۲۶	۲/۹	۱۵	۶/۳	۳۳	۳۴	۱۷۹	۱۴/۱	۷۴	۲۳/۶	۱۲۴	۱۹/۲	۱۰۱	ارومیه
۳.۱۶	۱۰۰	۴۴۴	۴/۵	۲۰	۴/۷	۲۱	۲۶/۸	۱۱۹	۲۵	۱۱۱	۲۶/۶	۱۱۸	۱۲/۴	۵۵	کرمان
۳.۱۵	۱۰۰	۲۷۸	۱۱/۵	۳۲	۵/۴	۱۵	۲۳/۷	۶۶	۲۱/۲	۵۹	۲۸/۱	۷۸	۱۰/۱	۲۸	بیرجند
۳.۱۴	۱۰۰	۳۹۹	۱۰/۵	۴۲	۵/۸	۲۳	۱۶	۶۴	۳۵/۸	۱۴۳	۲۳/۸	۹۵	۸	۳۲	بندرعباس
۳.۱۴	۱۰۰	۴۹۷	۱۳/۹	۶۹	۱۰/۹	۵۴	۱۶/۵	۸۲	۲۶/۶	۱۳۲	۱۳/۷	۶۸	۱۸/۵	۹۲	خرم‌آباد
۳.۱۱	۱۰۰	۱۵۷۱	۴/۹	۷۷	۷	۱۱۰	۲۳	۳۶۲	۲۹/۳	۴۶۱	۲۴/۳	۳۸۲	۱۱/۴	۱۷۹	مشهد
۳.۰۹	۱۰۰	۲۴۷	۶/۱	۱۵	۱۷	۴۲	۱۶/۶	۴۱	۲۰/۲	۵۰	۲۰/۶	۵۱	۱۹/۴	۴۸	ایلام
۳.۰۹	۱۰۰	۳۹۴	۲۳/۴	۹۲	۷/۱	۲۸	۱۱/۲	۴۴	۲۹/۷	۱۱۷	۲۵/۴	۱۰۰	۳/۳	۱۳	زاهدان
۳.۰۸	۱۰۰	۷۰۴	۴	۲۸	۱۰/۵	۷۴	۲۲/۶	۱۵۹	۲۴/۹	۱۷۵	۲۵/۱	۱۷۷	۱۲/۹	۹۱	شیراز
۳.۰۴	۱۰۰	۲۹۳	۰/۳	۱	۵/۱	۱۵	۴۵/۴	۱۲۳	۳/۸	۱۱	۳۰/۷	۹۰	۱۴/۷	۴۳	یاسوج
۲.۹۶	۱۰۰	۵۸۷	۷	۴۱	۱۱/۸	۶۹	۲۸/۴	۱۱۷	۱۶/۲	۹۵	۲۴/۷	۱۴۵	۱۱/۹	۷۰	قم
۲.۹۲	۱۰۰	۳۹۰	۱۳/۱	۵۱	۱۰/۳	۴۰	۱۷/۲	۶۷	۳۷/۷	۱۴۷	۱۲/۶	۴۹	۹/۲	۳۶	گرگان
۳.۳	۱۰۰	۱۷۵۰۸	۷	۱۲۲۹	۶/۸	۱۱۹۷	۲۰	۳۵۰۳	۲۰/۶	۳۶۱۲	۲۹/۱	۵۰۸۹	۱۶/۴	۲۸۷۸	جمع کل



۵. آیا حذف یارانه‌های حامل‌های انرژی (آب، برق، بنزین و گاز) از مصرف بی‌رویه آنها جلوگیری خواهد کرد؟

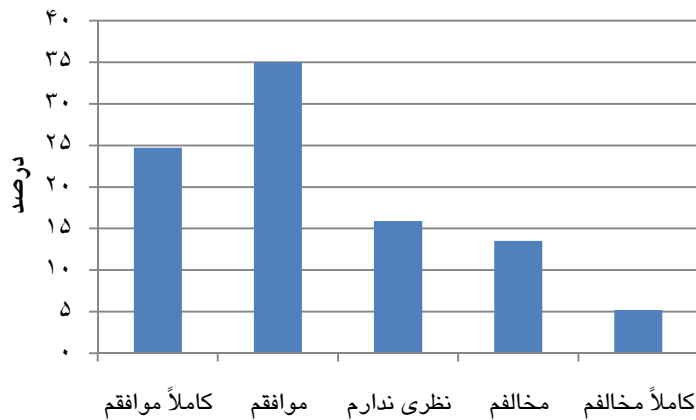

جدول ۵. نظر پاسخگویان درباره اثر حذف یارانه‌ها بر صرفه‌جویی در مصرف بی‌رویه کالاهای یارانه‌ای

میانگین رتبه‌ای	جمع		بدون پاسخ		کاملاً مخالفم		مخالفم		نظری ندارم		موافقم		کاملاً موافقم		پاسخ مرکز استان
	درصد	تعداد	درصد	تعداد	درصد	تعداد	درصد	تعداد	درصد	تعداد	درصد	تعداد	درصد	تعداد	
۴.۱۱	۱۰۰	۵۸۷	۲/۹	۱۷	۴/۴	۲۶	۸	۴۷	۴/۸	۲۸	۳۵/۶	۲۰۹	۴۴/۳	۲۶۰	قم
۴.۰۸	۱۰۰	۴۰۱	۲	۸	۱/۷	۷	۱۰/۲	۴۱	۸/۵	۳۴	۳۵/۲	۱۴۱	۴۲/۴	۱۷۰	ساری
۳.۸۷	۱۰۰	۳۳۰	۲/۴	۸	۲/۷	۹	۹/۴	۳۱	۱۰/۹	۳۶	۴۹/۷	۱۶۴	۲۴/۸	۸۲	سمنان
۳.۸۵	۱۰۰	۲۷۸	۴/۳	۱۲	۱/۸	۵	۹/۴	۲۶	۱۱/۹	۳۳	۵۱/۱	۱۴۲	۲۱/۶	۶۰	بیرجند
۳.۸۲	۱۰۰	۴۳۱	۱/۹	۸	۴/۴	۱۹	۸/۸	۳۸	۱۴/۸	۶۴	۴۱/۸	۱۸۰	۲۸/۳	۱۲۲	اردبیل
۳.۸۱	۱۰۰	۴۴۴	۱/۸	۸	۳/۶	۱۶	۱۲/۶	۵۶	۹/۷	۴۳	۴۵/۷	۲۰۳	۲۶/۶	۱۱۸	کرمان
۳.۸۰	۱۰۰	۳۲۱	۴/۴	۱۴	۴/۴	۱۴	۱۳/۴	۴۳	۹	۲۹	۳۸/۶	۱۲۴	۳۰/۲	۹۷	بجنورد
۳.۷۹	۱۰۰	۳۵۸	۶/۳	۲۳	۲/۵	۹	۱۴	۵۱	۹/۱	۳۳	۴۲/۹	۱۵۶	۲۵/۳	۹۲	قزوین
۳.۷۹	۱۰۰	۱۵۷۱	۲/۷	۴۲	۳/۶	۵۷	۱۲	۱۸۸	۱۸	۲۸۳	۳۱/۳	۴۹۲	۳۲/۴	۵۰۹	مشهد
۳.۷۸	۱۰۰	۹۸۱	۵/۷	۵۶	۶/۲	۶۱	۱۳	۱۲۸	۱۰/۵	۱۰۳	۲۹/۶	۲۹۰	۳۵	۳۴۳	اصفهان
۳.۷۸	۱۰۰	۵۱۷	۲/۵	۱۳	۱/۷	۹	۱۸/۶	۹۶	۹/۵	۴۹	۳۷/۳	۱۹۳	۳۰/۴	۱۵۷	رشت
۳.۷۷	۱۰۰	۵۶۷	۲/۵	۱۴	۲/۵	۱۴	۷/۸	۴۴	۲۵/۷	۱۴۶	۳۴/۹	۱۹۸	۲۶/۶	۱۵۱	کرمانشاه
۳.۷۶	۱۰۰	۴۲۴	۶/۴	۲۷	۶/۸	۲۹	۸/۷	۳۷	۱۵/۳	۶۵	۳۱/۸	۱۳۵	۳۰/۹	۱۳۱	همدان
۳.۶۷	۱۰۰	۵۲۶	۳/۲	۱۷	۷/۶	۴۰	۱۲/۹	۶۸	۱۵/۲	۸۰	۲۹/۱	۱۵۳	۳۱/۹	۱۶۸	ارومیه
۳.۶۳	۱۰۰	۱۰۱۹	۶/۷	۶۸	۲/۶	۲۷	۹/۳	۹۵	۲۴/۹	۲۵۴	۳۹/۳	۴۰۰	۱۷/۲	۱۷۵	تبریز
۳.۶۰	۱۰۰	۳۹۴	۱۱/۷	۴۶	۲/۸	۱۱	۸/۱	۳۲	۲۷/۷	۱۰۹	۳۲/۵	۱۲۸	۱۷/۳	۶۸	زاهدان
۳.۵۸	۱۰۰	۴۳۴	۷/۶	۳۳	۸/۵	۳۷	۱۵	۶۵	۱۲/۲	۵۳	۲۷/۶	۱۲۰	۲۹	۱۲۶	اراک
۳.۵۷	۱۰۰	۳۸۷	۷	۲۷	۸	۳۱	۱۰/۱	۳۹	۱۹/۹	۷۷	۳۱	۱۲۰	۲۴	۹۳	زنجان
۳.۵۵	۱۰۰	۲۴۷	۷/۷	۱۹	۱۰/۱	۲۵	۱۱/۷	۲۹	۱۶/۲	۴۰	۲۵/۹	۶۴	۲۸/۳	۷۰	ایلام
۳.۵۵	۱۰۰	۳۸۷	۷/۸	۳۰	۴/۹	۱۹	۱۵/۵	۶۰	۱۷/۶	۶۸	۳۲/۶	۱۲۶	۲۱/۷	۸۴	سنندج
۳.۵۴	۱۰۰	۷۰۴	۳	۲۱	۷/۸	۵۵	۱۴/۶	۱۰۳	۱۸/۲	۱۲۸	۳۰/۱	۲۱۲	۲۶/۳	۱۸۵	شیراز
۳.۵۳	۱۰۰	۴۹۷	۱۴/۹	۷۴	۶/۶	۳۳	۱۰/۷	۵۳	۱۸/۱	۹۰	۳۰/۲	۱۵۰	۱۹/۵	۹۷	خرم‌آباد
۳.۴۹	۱۰۰	۵۴۵	۴/۲	۲۳	۷	۳۸	۱۸/۳	۱۰۰	۱۴/۵	۷۹	۳۲/۳	۱۷۶	۲۳/۷	۱۲۹	اهواز
۳.۴۸	۱۰۰	۳۰۷۹	۶/۷	۲۰۶	۶/۵	۱۹۹	۱۸/۱	۵۵۶	۱۱/۲	۳۴۶	۳۹/۳	۱۲۰۹	۱۸/۳	۵۶۳	تهران
۳.۴۸	۱۰۰	۴۴۱	۶/۶	۲۹	۵/۲	۲۳	۱۶/۱	۷۱	۱۳/۶	۶۰	۴۶	۲۰۳	۱۲/۵	۵۵	یزد
۳.۴۲	۱۰۰	۲۹۳	-/۳	۱	۴/۱	۱۲	۳۲/۱	۹۴	۴/۴	۱۳	۳۵/۵	۱۰۴	۲۳/۵	۶۹	پاسوج
۳.۳۹	۱۰۰	۲۵۰	۸/۴	۲۱	۶	۱۵	۱۷/۲	۴۳	۲۶	۶۵	۲۸/۸	۷۲	۱۳/۶	۳۴	بوشهر
۳.۳۹	۱۰۰	۳۰۰	۱/۳	۴	۸	۲۴	۲۳/۷	۷۱	۱۶	۴۸	۳۴	۱۰۳	۱۷	۵۱	شهرکرد
۳.۳۳	۱۰۰	۳۹۰	۱۸/۵	۷۲	۳/۸	۱۵	۴/۶	۱۸	۴۹/۷	۱۹۴	۱۵/۹	۶۲	۷/۴	۲۹	گرگان
۳.۳۱	۱۰۰	۳۹۹	۱۲/۳	۴۹	۶	۲۴	۱۱/۸	۴۷	۳۵/۶	۱۴۲	۲۶/۱	۱۰۴	۸/۳	۳۳	بندرعباس
۳.۲۴	۱۰۰	۱۷۵۰۸	۵/۷	۹۹۰	۵/۲	۹۰۳	۱۳/۵	۲۳۷۰	۱۵/۹	۲۷۹۲	۳۵	۶۱۳۲	۲۴/۷	۴۳۲۱	جمع کل

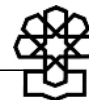

۶. شما عرضه کالاهای اساسی با قیمت یارانه‌ای را ترجیح می‌دهید یا دریافت نقدی یارانه‌ها را؟

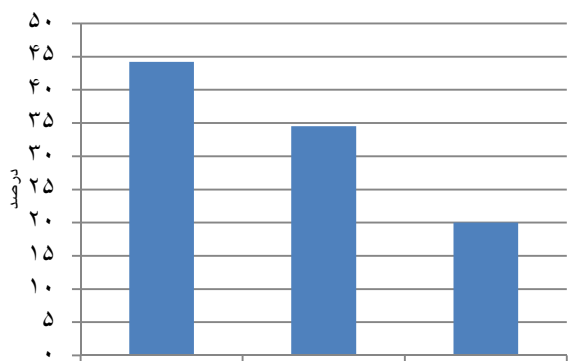

بیشترین طرفداران کالای یارانه‌ای:

سنندج، کرمانشاه، تهران

بیشترین طرفداران یارانه نقدی:

شیراز، ارومیه، تبریز

فرقی نمی‌کند دریافت نقدی یارانه کالای یارانه ای

جدول ۶. نظر پاسخگویان درباره ترجیح دریافت نقدی یارانه‌ها یا کالاهای یارانه‌ای (به ترتیب الفبا)

جمع	بدون پاسخ		فرقی نمی‌کند		دریافت نقدی یارانه		کالای یارانه‌ای		پاسخ مرکز استان
	تعداد	درصد	تعداد	درصد	تعداد	درصد	تعداد	درصد	
اراک	۴۳۴	۲/۳	۱۰	۲۳/۵	۱۰۲	۲۲/۸	۹۹	۵۱/۴	۲۲۳
اردبیل	۴۳۱	۰	۰	۱۵/۱	۶۵	۱۵/۳	۱۹۱	۴۰/۶	۱۷۵
ارومیه	۵۲۶	۰/۶	۳	۲۰/۲	۱۰۶	۲۰/۴	۲۶۰	۲۹/۸	۱۵۷
اصفهان	۹۸۱	۱/۴	۱۴	۲۰/۱	۱۹۷	۳۴/۱	۳۳۵	۴۴/۳	۴۳۵
اهواز	۵۴۵	۱/۳	۷	۲۷	۱۴۷	۳۵/۸	۱۹۵	۳۶	۱۹۶
ایلام	۲۴۷	۰	۰	۲۳/۹	۵۹	۲۵/۹	۶۴	۵۰/۲	۱۲۴
بجنورد	۳۲۱	۰/۹	۳	۱۲/۸	۴۱	۳۸/۶	۱۲۴	۴۷/۷	۱۵۳
بندرعباس	۳۹۹	۰/۵	۲	۲۹/۸	۱۱۹	۱۸	۷۲	۵۱/۶	۲۰۶
بوشهر	۲۵۰	۰/۸	۲	۳۴	۸۵	۱۹/۶	۴۹	۴۵/۶	۱۱۴
بیرجند	۲۷۸	۲/۲	۶	۱۲/۹	۳۶	۳۵/۶	۹۹	۴۹/۳	۱۳۷
تبریز	۱۰۱۹	۰/۹	۹	۱۵/۷	۱۶۰	۴۸/۵	۴۹۴	۳۴/۹	۳۵۶
تهران	۳۰۷۹	۰/۹	۲۸	۱۷/۹	۵۵۰	۲۷/۳	۸۴۰	۵۳/۹	۱۶۶۱
خرم‌آباد	۴۹۷	۱	۵	۲۲/۱	۱۱۰	۲۶/۶	۱۳۲	۵۰/۳	۲۵۰
رشت	۵۱۷	۲/۷	۱۴	۱۵/۵	۸۰	۳۳/۷	۱۷۴	۴۸/۲	۲۴۹
زاهدان	۳۹۴	۰	۰	۲۷/۹	۱۱۰	۳۹/۳	۱۵۵	۳۲/۷	۱۲۹
زنجان	۳۸۷	۲/۱	۸	۲۷/۶	۱۰۷	۲۶/۶	۱۰۳	۴۳/۷	۱۶۹
ساری	۴۰۱	۱/۵	۶	۱۳/۵	۵۴	۴۲/۴	۱۷۰	۴۲/۶	۱۷۱
سمنان	۳۳۰	۰/۳	۱	۲۰/۹	۶۹	۳۷/۶	۱۲۴	۴۱/۲	۱۳۶
سنندج	۳۸۷	۲/۸	۱۱	۱۵	۵۸	۱۵/۸	۶۱	۶۶/۴	۲۵۷
شهرکرد	۳۰۰	۰/۳	۱	۱۷/۳	۵۲	۳۸/۳	۱۱۵	۴۴	۱۳۲
شیراز	۷۰۴	۱/۸	۱۳	۱۸/۲	۱۲۸	۵۱/۷	۳۶۴	۲۸/۳	۱۹۹
قزوین	۳۵۸	۱/۱	۴	۱۵/۹	۵۸	۳۹/۸	۱۴۵	۴۳/۱	۱۵۷
قم	۵۸۷	۲/۶	۱۵	۱۱/۸	۶۹	۴۸/۴	۲۸۴	۳۷/۳	۲۱۹
کرمان	۴۴۴	۱/۱	۵	۱۷/۱	۷۶	۲۹/۷	۱۳۲	۵۲	۲۳۱
کرمانشاه	۵۶۷	۰/۷	۴	۲۵/۶	۱۴۵	۱۸/۷	۱۰۶	۵۵	۳۱۲
گرگان	۳۹۰	۵/۶	۲۲	۵۴/۶	۲۱۳	۲۳/۱	۹۰	۱۶/۷	۶۵
مشهد	۱۵۷۱	۰/۹	۱۴	۱۸/۳	۲۸۸	۴۳/۲	۶۷۸	۳۷/۶	۵۹۱
همدان	۴۲۴	۱/۷	۷	۲۱	۸۹	۲۷/۱	۱۱۵	۵۰/۲	۲۱۳
یاسوج	۲۹۳	۰/۷	۲	۷/۵	۲۲	۴۷/۸	۱۴۰	۴۴	۱۲۹
یزد	۴۴۱	۱/۴	۶	۲۳/۸	۱۰۵	۲۹/۵	۱۳۰	۴۵/۴	۲۰۰
جمع کل	۱۷۵۰۸	۱/۳	۲۲۲	۲۰	۳۵۰۰	۳۴/۵	۶۰۴۰	۴۴/۲	۷۷۴۶



۷. آیا با توزیع سهام عدالت به شکل کنونی موافقت می‌کنید؟

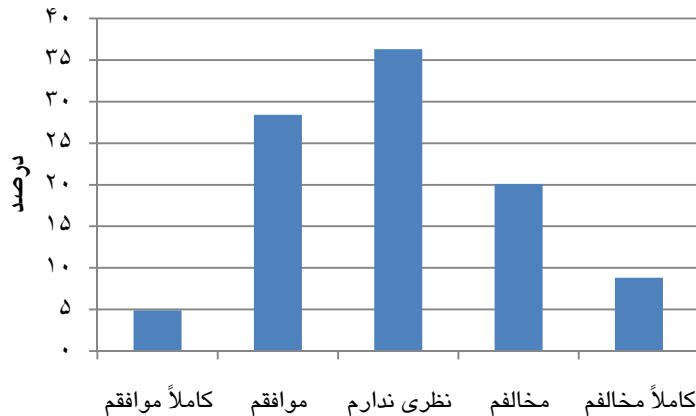

جدول ۷. نظر پاسخگویان درباره توزیع سهام عدالت به شکل کنونی (به ترتیب موافقت‌ترین)

میانگین رتبه‌ای	جمع		بدون پاسخ		کاملاً مخالفم		مخالفم		نظری ندارم		موافقم		کاملاً موافقم		پاسخ مرکز استان
	درصد	تعداد	درصد	تعداد	درصد	تعداد	درصد	تعداد	درصد	تعداد	درصد	تعداد	درصد	تعداد	
۳.۴۵	۱۰۰	۵۶۷	۰	۰	۲/۵	۱۴	۱۲/۳	۷۰	۳۲/۳	۱۸۳	۴۳/۴	۲۴۶	۹/۵	۵۴	کرمانشاه
۳.۴۴	۱۰۰	۳۰۰	۰	۰	۳/۷	۱۱	۱۸/۳	۵۵	۲۳/۳	۷۰	۳۹/۳	۱۱۸	۱۵/۳	۴۶	شهرکرد
۳.۳۵	۱۰۰	۳۹۴	۰	۰	۳/۳	۱۳	۱۳/۷	۵۴	۳۶	۱۴۲	۳۸/۳	۱۵۱	۸/۶	۳۴	زاهدان
۳.۳۰	۱۰۰	۵۲۶	۰/۲	۱	۲/۱	۱۱	۲۱/۷	۱۱۴	۲۸/۳	۱۴۹	۳۹/۷	۲۰۹	۸	۴۲	ارومیه
۳.۲۶	۱۰۰	۷۰۴	۰/۳	۲	۴/۱	۲۹	۱۵/۸	۱۱۱	۳۳/۷	۲۳۷	۴۲/۵	۲۹۹	۳/۷	۲۶	شیراز
۳.۲۳	۱۰۰	۴۰۱	۱	۴	۷/۵	۳۰	۱۲/۵	۵۰	۳۳/۴	۱۳۴	۴۱/۴	۱۶۶	۴/۲	۱۷	سناری
۳.۲۱	۱۰۰	۵۴۵	۰	۰	۴/۴	۲۴	۲۲/۶	۱۲۳	۲۸/۱	۱۵۳	۳۷/۶	۲۰۵	۷/۳	۴۰	اهواز
۳.۲۱	۱۰۰	۳۲۱	۰/۶	۲	۱۰	۳۲	۱۸/۴	۵۹	۲۴/۶	۷۹	۳۳/۶	۱۰۸	۱۲/۸	۴۱	بجنورد
۳.۱۶	۱۰۰	۳۸۷	۰/۵	۲	۸	۳۱	۱۲/۹	۵۰	۴۱/۱	۱۵۹	۳۰/۵	۱۱۸	۷	۲۷	زنجان
۳.۱۴	۱۰۰	۴۳۱	۰/۵	۲	۷/۷	۳۳	۱۹/۵	۸۴	۲۹/۲	۱۲۶	۳۸/۱	۱۶۴	۵/۱	۲۲	اردبیل
۳.۱۳	۱۰۰	۳۵۸	۳/۸	۱۴	۶	۲۲	۱۹	۶۹	۲۹/۴	۱۰۷	۴۰/۱	۱۴۶	۱/۶	۶	قزوین
۳.۱۱	۱۰۰	۳۳۰	۰	۰	۵/۵	۱۸	۲۵/۸	۸۵	۲۴/۸	۸۲	۴۰	۱۳۲	۳/۹	۱۳	سمنان
۳.۰۶	۱۰۰	۵۸۷	۱/۷	۱۰	۸/۹	۵۲	۲۰/۱	۱۱۸	۳۳/۶	۱۹۷	۲۸/۱	۱۶۵	۷/۷	۴۵	قم
۳.۰۶	۱۰۰	۴۴۱	۲/۳	۱۰	۴/۱	۱۸	۱۵	۶۶	۵۱/۷	۲۲۸	۲۵/۲	۱۱۱	۱/۸	۸	یزد
۳.۰۵	۱۰۰	۳۹۰	۰/۳	۱	۶/۷	۲۶	۱۴/۶	۵۷	۵۱/۳	۲۰۰	۲۱	۸۲	۶/۲	۲۴	گرگان
۳.۰۱	۱۰۰	۲۵۰	۰	۰	۹/۶	۲۴	۲۰/۴	۵۱	۳۴	۸۵	۳۱/۶	۷۹	۴/۴	۱۱	بوشهر
۳.۰۰	۱۰۰	۵۱۷	۰	۰	۳/۹	۲۰	۲۷/۱	۱۴۰	۳۷/۷	۱۹۵	۲۷/۵	۱۴۲	۳/۹	۲۰	رشت
۲.۹۹	۱۰۰	۳۸۷	۱/۶	۶	۵/۹	۲۳	۱۹/۴	۷۵	۴۶/۸	۱۸۱	۲۲/۷	۸۸	۳/۶	۱۴	سندج
۲.۹۹	۱۰۰	۱۵۷۱	۵/۴	۸۵	۷/۶	۱۲۰	۲۰/۸	۳۲۶	۳۵/۴	۵۵۶	۳۶/۶	۴۱۸	۴/۲	۶۶	مشهد
۲.۹۷	۱۰۰	۲۷۸	۰/۷	۲	۷/۶	۲۱	۲۵/۵	۷۱	۳۱/۷	۸۸	۳۰/۹	۸۶	۳/۶	۱۰	بیرجند
۲.۹۶	۱۰۰	۲۹۳	۰/۳	۱	۴/۱	۱۲	۴۴/۴	۱۳۰	۵/۵	۱۶	۴۳/۳	۱۲۷	۲/۴	۷	یاسوج
۲.۹۵	۱۰۰	۱۰۱۹	۰/۷	۷	۵/۹	۶۰	۲۵/۵	۲۶۰	۳۸/۹	۳۹۶	۲۶/۲	۲۶۷	۲/۸	۲۹	تبریز
۲.۸۹	۱۰۰	۲۴۷	۰	۰	۲۰/۶	۵۱	۱۱/۷	۲۹	۳۱/۶	۷۸	۲۹/۶	۷۳	۶/۵	۱۶	ایلام
۲.۸۶	۱۰۰	۳۹۹	۰/۳	۱	۱۱/۸	۴۷	۲۰/۱	۸۰	۴۲/۴	۱۶۹	۲۱/۱	۸۴	۴/۵	۱۸	بندرعباس
۲.۸۵	۱۰۰	۴۴۴	۰/۹	۴	۱۱/۹	۵۳	۲۵	۱۱۱	۳۳/۱	۱۴۷	۲۴/۳	۱۰۸	۴/۷	۲۱	کرمان
۲.۸۴	۱۰۰	۴۹۷	۰/۸	۴	۱۴/۱	۷۰	۲۱/۱	۱۰۵	۳۸	۱۸۹	۱۸/۹	۹۴	۷	۳۵	خرم‌آباد
۲.۸۱	۱۰۰	۳۰۷۹	۱/۸	۵۵	۱۴/۲	۴۳۶	۱۹/۴	۵۹۸	۳۹/۱	۱۲۰۵	۲۲/۱	۶۷۹	۳/۴	۱۰۶	تهران
۲.۷۹	۱۰۰	۴۳۴	۳	۱۳	۱۵/۲	۶۶	۱۹/۶	۸۵	۳۸/۹	۱۶۹	۱۷/۳	۷۵	۶	۲۶	اراک
۲.۷۷	۱۰۰	۹۸۱	۱	۱۰	۱۰/۶	۱۰۴	۲۱/۸	۲۱۴	۴۸	۴۷۱	۱۶/۵	۱۶۲	۲	۲۰	اصفهان
۲.۷۱	۱۰۰	۴۴۴	۰	۰	۱۸/۴	۷۸	۲۰	۸۵	۳۸/۷	۱۶۴	۱۷/۷	۷۵	۵/۲	۲۲	همدان
۳.۰۰	۱۰۰	۱۷۵۰۸	۱/۳	۲۳۶	۸/۸	۱۵۴۹	۲۰/۱	۳۵۲۵	۳۶/۳	۶۳۵۵	۲۸/۴	۴۹۷۷	۴/۹	۸۶۶	جمع کل

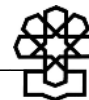

۸. شما تا چه حد در جریان واگذاری سهام شرکت‌های دولتی هستید؟

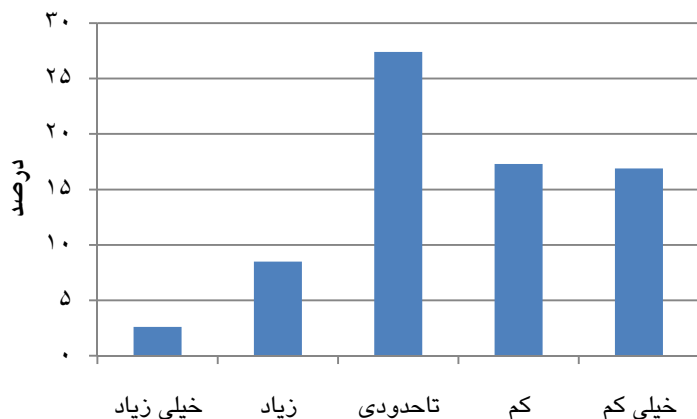

جدول ۸. میزان اطلاع پاسخگویان از واگذاری سهام شرکت‌های دولتی (به ترتیب بیشترین اطلاع)

میانگین رتبه‌ای	جمع		نمی‌دانم		خیلی کم		کم		تاحدودی		زیاد		خیلی زیاد		پاسخ مرکز استان
	درصد	تعداد	درصد	تعداد	درصد	تعداد	درصد	تعداد	درصد	تعداد	درصد	تعداد	درصد	تعداد	
۲.۸۶	۱۰۰	۲۹۳	۲/۴	۷	۱۱/۳	۳۳	۱۶/۷	۴۹	۵۰/۲	۱۴۷	۱۳/۳	۳۹	۶/۱	۱۸	یاسوج
۲.۸۰	۱۰۰	۴۳۱	۱۰/۹	۴۷	۱۳/۲	۵۷	۱۵/۳	۶۶	۳۹/۴	۱۷۰	۱۸/۳	۷۹	۲/۸	۱۲	اردبیل
۲.۸۰	۱۰۰	۳۸۷	۲۴	۹۳	۱۲/۱	۴۷	۱۶/۸	۶۵	۳۶/۹	۱۰۴	۱۴/۲	۵۵	۵/۹	۲۳	زنجان
۲.۷۶	۱۰۰	۴۰۱	۱۳/۵	۵۴	۱۲/۷	۵۱	۱۸/۷	۷۵	۳۷/۷	۱۵۱	۱۲	۴۸	۵/۵	۲۲	ساری
۲.۶۹	۱۰۰	۲۴۷	۲۳/۱	۵۷	۱۴/۲	۳۵	۱۳/۸	۳۴	۳۵/۲	۸۷	۹/۳	۲۳	۴/۵	۱۱	ایلام
۲.۶۶	۱۰۰	۵۲۶	۴/۴	۲۳	۱۵/۲	۸۰	۲۷/۶	۱۴۵	۳۰/۸	۱۶۲	۱۸/۶	۹۸	۳/۴	۱۸	ارومیه
۲.۶۶	۱۰۰	۲۵۰	۲۸	۷۰	۱۱/۲	۲۸	۱۹/۲	۴۸	۲۹/۲	۷۳	۸	۲۰	۴/۴	۱۱	بوشهر
۲.۶۲	۱۰۰	۹۸۱	۲۴/۳	۲۳۸	۱۸/۱	۱۷۸	۱۳/۵	۱۳۲	۲۷/۵	۲۷۰	۱۲/۱	۱۱۹	۴/۵	۴۴	اصفهان
۲.۶۲	۱۰۰	۳۹۹	۳۰/۳	۱۲۱	۱۱/۳	۴۵	۱۹/۸	۷۹	۲۷/۶	۱۱۰	۶/۳	۲۵	۴/۸	۱۹	بندرعباس
۲.۶۲	۱۰۰	۳۸۷	۱۸/۱	۷۰	۱۰/۳	۴۰	۲۸/۲	۱۰۹	۲۸/۷	۱۱۱	۱۱/۶	۴۵	۳/۱	۱۲	سنندج
۲.۶۲	۱۰۰	۴۴۴	۲۸/۴	۱۲۶	۱۴/۲	۶۳	۱۵/۳	۶۸	۲۹/۵	۱۳۱	۸/۸	۳۹	۳/۸	۱۷	کرمان
۲.۶۱	۱۰۰	۳۹۴	۳۳	۱۳۰	۱۴/۵	۵۷	۱۴/۷	۵۸	۲۱/۶	۸۵	۱۴/۷	۵۸	۱/۵	۶	زاهدان
۲.۶۱	۱۰۰	۳۵۸	۴۴	۱۶۰	۱۰/۷	۳۹	۱۰/۷	۳۹	۲۵/۵	۹۳	۷/۷	۲۸	۱/۴	۵	قزوین
۲.۵۲	۱۰۰	۳۰۰	۱۳	۳۹	۱۹/۷	۵۹	۱۹	۵۷	۳۵/۷	۱۰۷	۹	۲۷	۳/۷	۱۱	شهرکرد
۲.۴۸	۱۰۰	۵۴۵	۸/۳	۴۵	۱۸/۹	۱۰۳	۲۲	۱۲۰	۴۱/۱	۳۲۴	۷/۷	۴۲	۲	۱۱	اهواز
۲.۴۸	۱۰۰	۵۶۷	۵/۸	۳۳	۱۹/۲	۱۰۹	۳۰	۱۷۰	۲۸/۴	۱۶۱	۱۴/۱	۸۰	۲/۵	۱۴	کرمانشاه
۲.۴۷	۱۰۰	۷۰۴	۱۵/۵	۱۰۹	۱۹/۷	۱۳۹	۲۱/۷	۱۵۳	۳۰/۳	۲۱۳	۸/۹	۶۳	۳/۸	۲۷	شیراز
۲.۴۵	۱۰۰	۴۲۴	۳۷/۶	۱۱۷	۱۶	۶۸	۱۸/۲	۷۷	۳۰/۴	۱۲۹	۵/۴	۲۳	۲/۴	۱۰	همدان
۲.۴۳	۱۰۰	۳۳۰	۲۸/۲	۹۳	۱۹/۷	۶۵	۱۴/۵	۴۸	۲۸/۲	۹۳	۶/۱	۲۰	۳/۳	۱۱	سمنان
۲.۴۱	۱۰۰	۵۸۷	۳۲/۷	۱۹۲	۱۷/۵	۱۰۳	۱۶	۹۴	۲۴/۷	۱۴۵	۷	۴۱	۲	۱۲	قم
۲.۴۰	۱۰۰	۱۰۱۹	۲۴/۸	۲۵۳	۱۹/۳	۱۹۷	۱۹/۶	۲۰۰	۲۴/۹	۲۵۴	۹/۶	۹۸	۱/۷	۱۷	تبریز
۲.۴۰	۱۰۰	۴۹۷	۳۵/۴	۱۷۶	۱۹/۷	۹۸	۱۳/۷	۶۸	۲۰/۳	۱۰۱	۷/۲	۳۶	۳/۶	۱۸	خرم‌آباد
۲.۳۹	۱۰۰	۴۳۴	۳۳/۲	۱۴۴	۱۸/۷	۸۱	۱۴/۷	۶۴	۲۴/۷	۱۰۷	۶/۲	۲۷	۲/۵	۱۱	اراک
۲.۳۹	۱۰۰	۳۲۱	۲۹	۹۳	۱۸/۴	۵۹	۱۷/۴	۵۶	۲۷/۱	۸۷	۵/۶	۱۸	۲/۵	۸	بجنورد
۲.۳۹	۱۰۰	۳۹۰	۵۵/۱	۲۱۵	۱۰/۳	۴۰	۱۰/۵	۴۱	۲۰/۵	۸۰	۳/۳	۱۳	۰/۳	۱	گرگان
۲.۳۴	۱۰۰	۳۰۷۹	۲۸	۱۱۷۰	۱۷/۴	۵۳۶	۱۴/۱	۴۳۵	۲۳/۳	۷۱۸	۶/۲	۱۹۱	۰/۹	۲۹	تهران
۲.۳۳	۱۰۰	۱۵۷۱	۳۲/۷	۵۱۴	۱۸/۷	۲۹۳	۱۸/۳	۲۸۷	۲۳	۳۶۲	۴/۵	۷۰	۲/۹	۴۵	مشهد
۲.۲۷	۱۰۰	۴۴۱	۴۲/۳	۱۸۶	۱۷/۹	۷۹	۱۲/۵	۵۵	۲۲/۲	۹۸	۴/۱	۱۸	۱/۱	۵	یزد
۲.۲۶	۱۰۰	۵۱۷	۲۲/۶	۱۱۷	۲۳/۶	۱۲۲	۱۶/۴	۸۵	۳۲/۵	۱۶۸	۳/۷	۱۹	۱/۲	۶	رشت
۲.۲۳	۱۰۰	۲۷۸	۳۳/۱	۹۲	۲۰/۹	۵۸	۱۷/۳	۴۸	۲۱/۶	۶۰	۶/۸	۱۹	۰/۴	۱	بیرجند
۲.۴۸	۱۰۰	۱۷۵۰۸	۲۷/۳	۴۷۸۴	۱۶/۹	۲۹۶۲	۱۷/۳	۳۰۲۵	۲۷/۴	۴۸۰۰	۸/۵	۱۴۸۱	۲/۶	۴۵۵	جمع کل



۹. اگر مسئولان بین دو گزینه ایجاد اشتغال یا مهار تورم ناچار به انتخاب باشند، شما کدام گزینه

را ترجیح می‌دهید؟

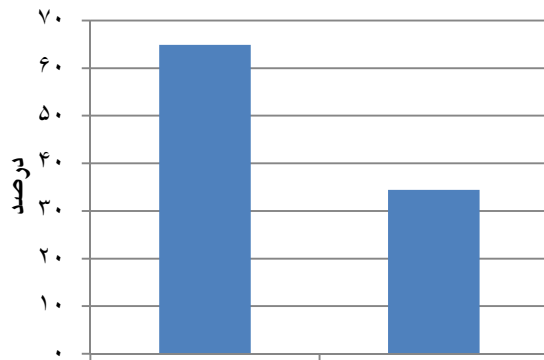

بیشترین طرفداران اشتغال زایی:

سنندج، بجنورد، خرم آباد

بیشترین طرفداران مهار تورم:

کرمانشاه، بوشهر، زاهدان

مهار تورم را ترجیح می‌دهم/اشتغال را ترجیح می‌دهم

جدول ۹. نظر پاسخگویان درباره انتخاب یکی از دو گزینه ایجاد اشتغال یا مهار تورم

مرکز استان	ایجاد اشتغال را ترجیح می‌دهم		مهار تورم را ترجیح می‌دهم		بدون پاسخ		جمع
	تعداد	درصد	تعداد	درصد	تعداد	درصد	
اراک	۳۱۴	۷۲/۴	۱۱۳	۲۶	۷	۱/۶	۴۳۴
اردبیل	۳۰۷	۷۱/۲	۱۲۲	۲۸/۳	۲	-/۵	۴۳۱
ارومیه	۳۵۹	۶۸/۳	۱۶۷	۳۱/۷	۰	۰	۵۲۶
اصفهان	۶۷۴	۶۸/۷	۳۰۰	۳۰/۶	۷	-/۷	۹۸۱
اهواز	۳۰۶	۵۶/۱	۲۳۲	۴۲/۶	۷	۱/۳	۵۴۵
ایلام	۱۶۴	۶۶/۴	۸۲	۳۳/۲	۱	-/۴	۲۴۷
بجنورد	۲۴۳	۷۵/۷	۷۶	۲۳/۷	۲	-/۶	۳۲۱
بندرعباس	۳۶۰	۶۵/۲	۱۳۸	۳۴/۶	۱	-/۳	۳۹۹
بوشهر	۱۳۲	۵۲/۸	۱۱۷	۴۶/۸	۱	-/۴	۲۵۰
بیرجند	۱۹۱	۶۸/۷	۷۹	۲۸/۴	۸	۲/۹	۲۷۸
تبریز	۶۱۰	۵۹/۹	۴۰۱	۳۹/۴	۸	-/۸	۱۰۱۹
تهران	۲۰۱۵	۶۵/۴	۱۰۵۱	۳۴/۱	۱۳	-/۴	۳۰۷۹
خرم‌آباد	۳۷۱	۷۴/۶	۱۲۵	۲۵/۲	۱	-/۲	۴۹۷
رشت	۳۳۱	۶۴	۱۸۳	۳۵/۴	۳	-/۶	۵۱۷
زاهدان	۲۱۴	۵۴/۳	۱۸۰	۴۵/۷	۰	۰	۳۹۴
زنجان	۲۶۶	۶۸/۷	۱۱۲	۲۸/۹	۹	۲/۳	۳۸۷
ساری	۲۴۸	۶۱/۸	۱۴۹	۳۷/۲	۴	۱	۴۰۱
سمنان	۱۹۶	۵۹/۴	۱۳۲	۴۰	۲	-/۶	۳۳۰
سنندج	۳۱۲	۸۰/۶	۷۲	۱۸/۶	۳	-/۸	۳۸۷
شهرکرد	۱۷۵	۵۸/۳	۱۲۳	۴۱	۲	-/۷	۳۰۰
شیراز	۴۰۹	۵۸/۱	۲۹۲	۴۱/۵	۳	-/۴	۷۰۴
قزوین	۲۳۳	۶۴	۱۲۵	۳۴/۳	۶	۱/۶	۳۵۸
قم	۳۹۲	۶۶/۸	۱۹۰	۳۲/۴	۵	-/۹	۵۸۷
کرمان	۳۰۲	۶۸	۱۴۰	۳۱/۵	۲	-/۵	۴۴۴
کرمانشاه	۲۵۱	۴۴/۳	۳۱۵	۵۵/۶	۱	-/۲	۵۶۷
گرگان	۲۳۶	۶۰/۵	۱۴۶	۳۷/۴	۸	۲/۱	۳۹۰
مشهد	۱۱۳۶	۷۲/۳	۴۲۷	۲۷/۲	۸	-/۵	۱۵۷۱
همدان	۲۷۹	۶۵/۸	۱۳۶	۳۲/۱	۹	۲/۱	۴۲۴
یاسوج	۱۹۲	۶۵/۵	۹۹	۳۳/۸	۲	-/۷	۲۹۳
یزد	۲۳۸	۵۴	۱۹۴	۴۴	۹	۲	۴۴۱
جمع کل	۱۱۳۵۶	۶۴/۹	۶۰۱۸	۳۴/۴	۱۳۴	۰/۸	۱۷۵۰۸

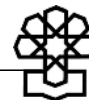

۱۰. اگر مسئولان بین دو گزینه افزایش طرح‌های عمرانی یا مهار تورم ناچار به انتخاب باشند،

شما کدام گزینه را ترجیح می‌دهید؟

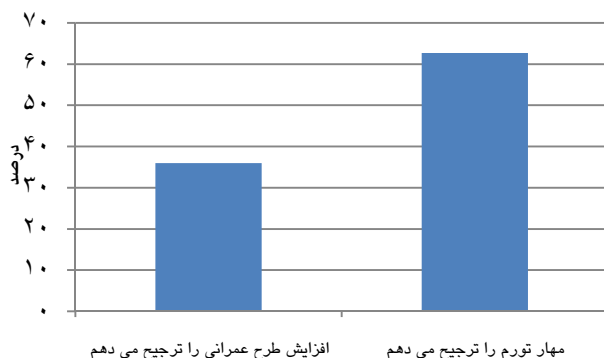

بیشترین طرفداران افزایش طرح‌های

عمرانی:

کرمان، بجنورد، ارومیه

بیشترین طرفداران مهار تورم:

زاهدان، تبریز، یاسوج

جدول ۱۰. نظر پاسخگویان درباره انتخاب یکی از دو گزینه افزایش طرح عمرانی یا مهار تورم

مرکز استان	افزایش طرح عمرانی را ترجیح می‌دهم		مهار تورم را ترجیح می‌دهم		بدون پاسخ		جمع
	تعداد	درصد	تعداد	درصد	تعداد	درصد	
اراک	۱۸۷	۴۳/۱	۲۳۴	۵۳/۹	۱۳	۳	۴۳۴
اردبیل	۱۶۵	۳۸/۳	۲۶۵	۶۱/۵	۱	۰/۲	۴۳۱
ارومیه	۲۴۶	۴۶/۸	۲۷۷	۵۲/۷	۳	۰/۶	۵۲۶
اصفهان	۳۷۲	۳۷/۹	۵۹۸	۶۱	۱۱	۱/۱	۹۸۱
اهواز	۲۳۶	۴۳/۳	۲۷۵	۵۰/۵	۳۴	۶/۲	۵۴۵
ایلام	۷۸	۳۱/۶	۱۶۶	۶۷/۲	۳	۱/۲	۲۴۷
بجنورد	۱۵۲	۴۷/۴	۱۶۵	۵۱/۴	۴	۱/۲	۳۲۱
بندرعباس	۱۲۶	۳۱/۶	۲۷۱	۶۷/۹	۲	۰/۵	۳۹۹
بوشهر	۹۵	۲۸	۱۵۴	۶۱/۶	۱	۰/۴	۲۵۰
بیرجند	۹۴	۳۳/۸	۱۷۴	۶۲/۶	۱۰	۲/۶	۲۷۸
تبریز	۲۴۰	۲۳/۶	۷۶۷	۷۵/۳	۱۲	۱/۲	۱۰۱۹
تهران	۱۰۱۰	۳۲/۸	۲۰۵۳	۶۶/۷	۱۶	۰/۵	۳۰۷۹
خرم‌آباد	۲۱۹	۴۴/۱	۲۷۵	۵۵/۳	۳	۰/۶	۴۹۷
رشت	۱۸۰	۳۴/۸	۳۳۱	۶۴	۶	۱/۲	۵۱۷
زاهدان	۸۳	۲۱/۱	۳۱۱	۷۸/۹	۰	۰	۳۹۴
زنجان	۱۴۷	۳۸	۲۲۷	۵۸/۷	۱۳	۳/۴	۳۸۷
سناری	۱۸۰	۴۴/۹	۲۱۳	۵۳/۱	۸	۲	۴۰۱
سمنان	۹۸	۲۹/۷	۲۳۰	۶۹/۷	۲	۰/۶	۳۳۰
سنندج	۱۳۳	۳۴/۴	۲۴۴	۶۲	۱۰	۲/۶	۳۸۷
شهرکرد	۱۲۲	۴۰/۷	۱۷۵	۵۸/۳	۳	۱	۳۰۰
شیراز	۲۱۰	۲۹/۸	۴۹۲	۶۹/۹	۲	۰/۳	۷۰۴
قزوین	۱۴۰	۳۸/۵	۲۱۸	۵۹/۹	۶	۱/۶	۳۵۸
قم	۲۲۷	۳۸/۷	۳۵۳	۶۰/۱	۷	۱/۲	۵۸۷
کرمان	۲۱۵	۴۸/۴	۲۲۷	۵۱/۱	۲	۰/۵	۴۴۴
کرمانشاه	۲۰۶	۳۶/۳	۳۵۲	۶۲/۱	۹	۱/۶	۵۶۷
گرگان	۱۱۳	۲۹	۲۶۷	۶۸/۵	۱۰	۲/۶	۳۹۰
مشهد	۶۶۲	۴۲/۱	۸۹۵	۵۷	۱۴	۰/۹	۱۵۷۱
همدان	۱۲۴	۲۹/۲	۲۸۳	۶۶/۷	۱۷	۴	۴۲۴
یاسوج	۸۵	۲۹	۲۰۷	۷۰/۶	۱	۰/۳	۲۹۳
یزد	۱۶۱	۳۶/۵	۳۷۲	۶۱/۷	۸	۱/۸	۴۴۱
جمع کل	۶۳۰۶	۳۶	۱۰۹۷۱	۶۲/۷	۲۳۱	۱/۳	۱۷۵۰۸



۱۱. اگر مسئولان بین دو گزینه افزایش تسهیلات بانکی یا مهار تورم ناچار به انتخاب باشند، شما

کدام گزینه را ترجیح می‌دهید؟

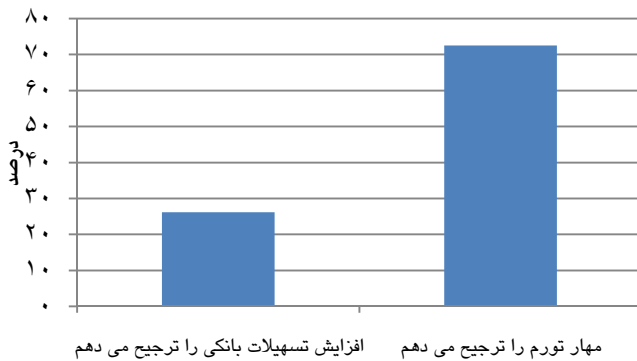

بیشترین طرفداران افزایش

تسهیلات بانکی:

ارومیه، شهرکرد، اهواز و بوشهر

بیشترین طرفداران مهار تورم:

خرم آباد، گرگان، سمنان

جدول ۱۱. نظر پاسخگویان درباره انتخاب یکی از دو گزینه افزایش تسهیلات بانکی یا مهار تورم

مرکز استان	افزایش تسهیلات بانکی را ترجیح می‌دهم		مهار تورم را ترجیح می‌دهم		بدون پاسخ		جمع
	تعداد	درصد	تعداد	درصد	تعداد	درصد	
اراک	۹۵	۲۱/۹	۳۲۶	۷۵/۱	۱۳	۳	۴۳۴
اردبیل	۱۰۳	۲۳/۹	۳۲۸	۷۶/۱	۰	۰	۴۳۱
ارومیه	۳۳۳	۶۳/۳	۱۹۳	۳۶/۷	۰	۰	۵۲۶
اصفهان	۲۰۷	۲۱/۱	۷۶۳	۷۷/۸	۱۱	۱/۱	۹۸۱
اهواز	۲۰۵	۳۷/۶	۳۰۸	۵۶/۵	۳۲	۵/۹	۵۴۵
ایلام	۵۴	۲۱/۹	۱۹۱	۷۷/۳	۲	۰/۸	۲۴۷
بجنورد	۱۰۴	۳۲/۴	۲۰۹	۶۵/۱	۸	۲/۵	۳۲۱
بندرعباس	۱۲۵	۳۱/۳	۲۱۳	۶۸/۴	۱	۰/۳	۳۹۹
بوشهر	۹۴	۳۷/۶	۱۵۴	۶۱/۶	۲	۰/۸	۲۵۰
بیرجند	۸۸	۳۱/۷	۱۸۱	۶۵/۱	۹	۳/۲	۲۷۸
تبریز	۲۴۵	۲۴	۷۶۱	۷۴/۷	۱۳	۱/۳	۱۰۱۹
تهران	۶۳۷	۲۰/۷	۲۴۲۶	۷۸/۸	۱۶	-/۵	۳۰۷۹
خرم‌آباد	۶۳	۱۲/۷	۴۳۱	۸۶/۷	۳	-/۶	۴۹۷
رشت	۹۴	۱۸/۲	۴۱۶	۸۰/۵	۷	۱/۴	۵۱۷
زاهدان	۱۴۴	۳۶/۵	۲۵۰	۶۳/۵	۰	۰	۳۹۴
زنجان	۱۴۰	۳۶/۲	۲۳۵	۶۰/۷	۱۲	۳/۱	۳۸۷
ساری	۱۴۱	۳۵/۲	۲۵۳	۶۳/۱	۷	۱/۷	۴۰۱
سمنان	۵۲	۱۵/۸	۲۷۴	۸۲	۴	۱/۲	۳۳۰
سندج	۱۲۴	۳۲	۲۵۳	۶۵/۴	۱۰	۲/۶	۳۸۷
شهرکرد	۱۲۱	۴۰/۳	۱۷۷	۵۹	۲	۰/۷	۳۰۰
شیراز	۱۸۵	۲۶/۳	۵۱۶	۷۳/۳	۳	۰/۴	۷۰۴
قزوین	۸۹	۲۴/۵	۲۷۰	۷۴/۲	۵	۱/۴	۳۵۸
قم	۱۳۴	۲۲/۸	۴۴۴	۷۵/۶	۹	۱/۵	۵۸۷
کرمان	۱۰۶	۲۳/۹	۳۲۶	۷۵/۷	۲	۰/۵	۴۴۴
کرمانشاه	۱۸۷	۳۳	۳۷۳	۶۵/۸	۷	۱/۲	۵۶۷
گرگان	۴۳	۱۱	۳۳۵	۸۵/۹	۱۲	۳/۱	۳۹۰
مشهد	۴۴۴	۲۸/۳	۱۱۱۲	۷۰/۸	۱۵	۱	۱۵۷۱
همدان	۷۷	۱۸/۲	۳۲۸	۷۷/۴	۱۹	۴/۵	۴۲۴
یاسوج	۴۹	۱۶/۷	۲۴۳	۸۲/۹	۱	۰/۳	۲۹۳
یزد	۱۰۰	۲۲/۷	۳۳۰	۷۴/۸	۱۱	۲/۵	۴۴۱
جمع کل	۴۵۸۳	۲۶/۲	۱۲۶۸۹	۷۲/۵	۲۳۶	۱/۳	۱۷۵۰۸

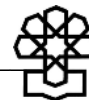

### ۱۲. عملکرد دولت را در بخش اقتصادی چگونه ارزیابی می‌کنید؟

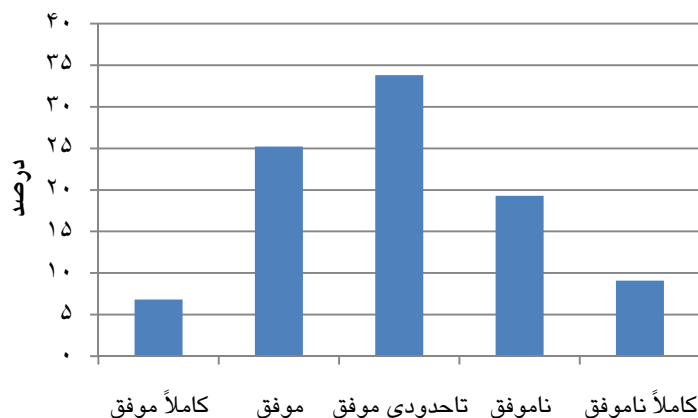

جدول ۱۲. ارزیابی پاسخگویان از عملکرد دولت در بخش اقتصادی (به ترتیب بهترین ارزیابی)

میانگین رتبه‌ای	جمع		بدون پاسخ		کاملاً ناموفق		ناموفق		تاحدودی موفق		موفق		کاملاً موفق		پاسخ مرکز استان
	درصد	تعداد	درصد	تعداد	درصد	تعداد	درصد	تعداد	درصد	تعداد	درصد	تعداد	درصد	تعداد	
۳۸۴	۱۰۰	۵۲۶	۳/۶	۱۹	۵/۳	۲۸	۷/۶	۴۰	۱۸/۱	۹۵	۳۱/۹	۱۶۸	۳۳/۵	۱۷۶	ارومیه
۳۶۶	۱۰۰	۵۶۷	۰/۷	۴	۵/۳	۳۰	۱۲/۲	۶۹	۱۹	۱۰۸	۳۷	۲۱۰	۲۵/۷	۱۴۶	کرمانشاه
۳۴۹	۱۰۰	۳۹۴	۹/۶	۳۸	۳/۸	۱۵	۹/۶	۳۸	۲۶/۹	۱۰۶	۳۸/۸	۱۵۳	۱۱/۲	۴۴	زاهدان
۳۴۲	۱۰۰	۴۳۱	۳/۵	۱۵	۲/۸	۱۲	۷/۴	۳۲	۴۲/۲	۱۸۲	۳۴/۳	۱۴۸	۹/۷	۴۲	اردبیل
۳۴۱	۱۰۰	۴۰۱	۲/۷	۱۱	۵	۲۰	۱۱/۲	۴۵	۳۲/۲	۱۲۹	۳۶/۴	۱۴۶	۱۲/۵	۵۰	ساری
۳۳۴	۱۰۰	۳۳۱	۶/۹	۲۲	۶/۲	۲۰	۱۰/۹	۳۵	۳۰/۸	۹۹	۳۵/۵	۱۱۴	۹/۷	۳۱	بجنورد
۳۳۳	۱۰۰	۲۹۳	۰	۰	۵/۵	۱۶	۱۵	۴۴	۲۷	۷۹	۴۵/۷	۱۳۴	۶/۸	۲۰	یاسوج
۳۳۱	۱۰۰	۵۴۵	۰/۷	۴	۶/۲	۳۴	۱۷/۸	۹۷	۳۰/۳	۱۶۵	۲۸/۶	۱۵۶	۱۶/۳	۸۹	اهواز
۳۲۸	۱۰۰	۲۷۸	۵	۱۴	۴	۱۱	۱۳/۳	۳۷	۳۶/۷	۱۰۲	۳۴/۲	۹۵	۶/۸	۱۹	بیرجند
۳۲۱	۱۰۰	۲۴۷	۳/۶	۹	۸/۵	۲۱	۱۲/۱	۳۰	۳۴	۸۴	۳۴/۴	۸۵	۷/۳	۱۸	ایلام
۳۱۹	۱۰۰	۷۰۴	۱/۸	۱۳	۸	۵۶	۱۵/۵	۱۰۹	۳۳/۷	۲۳۷	۳۲/۴	۲۲۸	۸/۷	۶۱	شیراز
۳۱۸	۱۰۰	۳۰۰	۱/۳	۴	۱۰	۳۰	۱۶	۴۸	۲۹/۷	۸۹	۳۲	۹۶	۱۱	۳۳	شهرکرد
۳۱۴	۱۰۰	۲۵۰	۴/۴	۱۱	۸/۴	۲۱	۱۷/۲	۴۳	۳۰/۴	۷۶	۳۲	۸۰	۷/۶	۱۹	بوشهر
۳۱۱	۱۰۰	۳۳۰	۴/۸	۱۶	۶/۷	۲۲	۱۵/۸	۵۲	۳۷/۳	۱۲۳	۳۱/۸	۱۰۵	۳/۶	۱۲	سمنان
۳۱۱	۱۰۰	۳۸۷	۵/۲	۲۰	۶/۲	۲۴	۱۲/۹	۵۰	۴۳/۲	۱۶۷	۲۸/۹	۱۱۲	۳/۶	۱۴	سنندج
۳۰۸	۱۰۰	۱۵۷۱	۸/۵	۱۳۴	۶/۳	۹۹	۱۵/۹	۲۵۰	۳۷/۴	۵۸۷	۲۸/۴	۴۴۶	۳/۵	۵۵	مشهد
۳۰۷	۱۰۰	۳۶۴	۵/۵	۲۰	۷/۷	۲۸	۱۸/۴	۶۷	۳۲/۷	۱۱۹	۳۱	۱۱۳	۴/۷	۱۷	قزوین
۳۰۶	۱۰۰	۴۹۷	۱۱/۵	۵۷	۹/۳	۴۶	۱۷/۵	۸۷	۳۳	۱۶۴	۱۶/۵	۸۲	۱۲/۳	۶۱	خرم‌آباد
۳۰۶	۱۰۰	۴۴۴	۱/۶	۷	۶/۱	۲۷	۱۸/۵	۸۲	۴۳	۱۹۱	۲۵/۲	۱۱۲	۵/۶	۲۵	کرمان
۳۰۵	۱۰۰	۳۸۷	۵/۴	۲۱	۶/۷	۳۶	۱۶	۶۲	۴۳/۹	۱۷۰	۲۱/۴	۸۳	۶/۵	۲۵	زنجان
۳۰۱	۱۰۰	۵۸۷	۵/۱	۳۰	۹/۲	۵۴	۱۸/۹	۱۱۱	۳۳/۶	۱۹۷	۳۷/۹	۱۶۴	۵/۳	۳۱	قم
۲۹۸	۱۰۰	۴۴۱	۱۱/۶	۵۱	۵/۲	۳۳	۱۷/۲	۷۶	۴۱/۷	۱۸۴	۲۲/۴	۹۹	۱/۸	۸	یزد
۲۹۶	۱۰۰	۴۳۴	۹/۷	۴۲	۸/۵	۳۷	۱۹/۸	۸۶	۳۵/۳	۱۵۳	۲۰	۸۷	۶/۷	۲۹	اراک
۲۹۴	۱۰۰	۳۹۰	۱۹/۲	۷۵	۸/۵	۳۳	۱۳/۶	۵۳	۳۶/۹	۱۴۴	۱۸/۲	۷۱	۳/۶	۱۴	گرگان
۲۹۱	۱۰۰	۵۱۷	۱/۹	۱۰	۸/۹	۴۶	۲۲/۸	۱۱۸	۳۸/۱	۱۹۷	۲۴/۶	۱۲۷	۳/۷	۱۹	رشت
۲۸۶	۱۰۰	۳۹۹	۸	۳۲	۹/۳	۳۷	۲۳/۱	۹۲	۳۳/۶	۱۳۴	۲۳/۶	۹۴	۲/۵	۱۰	بندرعباس
۲۷۷	۱۰۰	۹۸۱	۶/۲	۶۱	۱۴/۷	۱۴۴	۲۱/۳	۲۰۹	۳۳/۵	۳۲۹	۱۹/۳	۱۸۹	۵	۴۹	اصفهان
۲۷۳	۱۰۰	۱۰۱۹	۱۱/۱	۱۱۳	۹/۷	۹۹	۲۵/۳	۲۵۸	۳۴/۱	۳۴۷	۱۹	۱۹۴	۰/۸	۸	تبریز
۲۶۹	۱۰۰	۴۲۴	۳/۵	۱۵	۱۵/۶	۶۶	۲۳/۶	۱۰۰	۳۶/۳	۱۵۴	۱۶/۷	۷۱	۴/۲	۱۸	همدان
۲۵۴	۱۰۰	۳۰۷۹	۴/۸	۱۴۸	۱۵/۴	۴۷۴	۳۰/۹	۹۵۲	۳۲/۸	۱۰۰۹	۱۴/۴	۴۴۲	۱/۸	۵۴	تهران
۳۰۱	۱۰۰	۱۷۵۰۸	۵/۸	۱۰۱۶	۹/۱	۱۵۹۹	۱۹/۳	۳۳۷۲	۳۳/۸	۵۹۲۰	۲۵/۲	۴۴۰۴	۶/۸	۱۱۹۷	جمع کل



۱۳. عملکرد دولت را در بخش سیاست داخلی چگونه ارزیابی می‌کنید؟

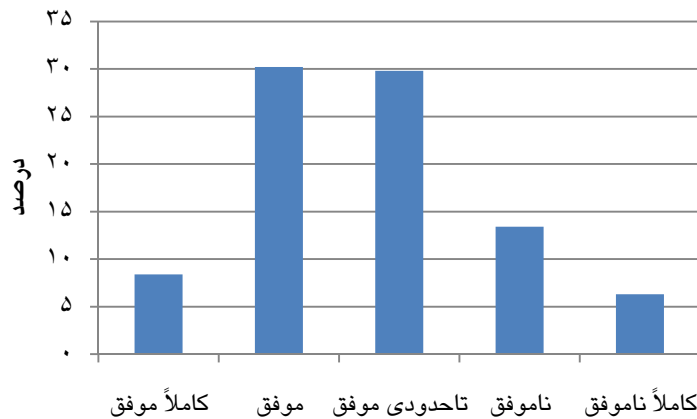

جدول ۱۳. ارزیابی پاسخگویان از عملکرد دولت در بخش سیاست داخلی (به ترتیب بهترین ارزیابی)

میانگین رتبه‌ای	جمع		بدون پاسخ		کاملاً ناموفق		ناموفق		تاحدودی موفق		موفق		کاملاً موفق		پاسخ مرکز استان
	درصد	تعداد	درصد	تعداد	درصد	تعداد	درصد	تعداد	درصد	تعداد	درصد	تعداد	درصد	تعداد	
۳.۶۶	۱۰۰	۵۲۶	۲/۹	۱۵	۵/۳	۲۸	۸	۴۲	۲۵/۹	۱۳۶	۳۳/۵	۱۷۶	۲۴/۵	۱۲۹	ارومیه
۳.۶۶	۱۰۰	۳۹۴	۱۸	۷۱	۲	۸	۶/۶	۲۶	۲۴/۹	۹۸	۳۲/۲	۱۲۷	۱۶/۲	۶۴	زاهدان
۳.۵۹	۱۰۰	۴۳۱	۶/۷	۲۹	۱/۶	۷	۳/۷	۱۶	۳۶/۲	۱۵۶	۴۱/۱	۱۷۷	۱۰/۷	۴۶	اردبیل
۳.۵۷	۱۰۰	۳۲۱	۱۰	۳۲	۴/۴	۱۴	۵/۹	۱۹	۲۹/۳	۹۴	۳۴/۹	۱۱۲	۱۵/۶	۵۰	بجنورد
۳.۵۴	۱۰۰	۳۳۰	۱۲/۷	۴۲	۳/۳	۱۱	۶/۴	۲۱	۲۴/۵	۸۱	۴۶/۱	۱۵۲	۷	۲۳	سمنان
۳.۵۳	۱۰۰	۵۶۷	۲/۶	۱۵	۳/۹	۲۲	۱۰/۲	۵۸	۲۸/۷	۱۶۳	۳۹/۳	۲۲۳	۱۵/۲	۸۶	کرمانشاه
۳.۵۲	۱۰۰	۴۰۱	۸/۷	۳۵	۳/۲	۱۳	۱۱	۴۴	۲۶/۲	۱۰۵	۳۶/۷	۱۴۷	۱۴/۲	۵۷	ساری
۳.۴۶	۱۰۰	۳۸۷	۸/۳	۳۲	۴/۷	۱۸	۸/۸	۳۴	۳۲/۳	۱۲۵	۳۱/۸	۱۲۳	۱۴/۲	۵۵	زنجان
۳.۴۵	۱۰۰	۷۰۴	۴/۵	۳۲	۴/۷	۳۳	۱۰/۵	۷۴	۳۰/۱	۲۱۲	۳۷/۲	۲۶۲	۱۲/۹	۹۱	شیراز
۳.۴۰	۱۰۰	۲۷۸	۱۲/۹	۳۶	۴/۷	۱۳	۱۰/۱	۲۸	۲۵/۹	۷۲	۳۸/۱	۱۰۶	۸/۳	۲۳	بیرجند
۳.۳۷	۱۰۰	۲۹۳	۰	۰	۳/۴	۱۰	۱۳	۳۸	۳۶/۹	۱۰۸	۳۶/۵	۱۰۷	۱۰/۲	۳۰	یاسوج
۳.۳۴	۱۰۰	۱۵۷۱	۱۴/۳	۲۲۴	۳/۸	۶۰	۱۰/۳	۱۶۲	۲۹/۵	۴۶۴	۳۶/۸	۵۷۸	۵/۳	۸۳	مشهد
۳.۳۱	۱۰۰	۵۸۷	۹/۹	۵۸	۶/۱	۳۶	۱۱/۸	۶۹	۲۸/۳	۱۶۶	۳۵/۸	۲۱۰	۸/۲	۴۸	قم
۳.۳۰	۱۰۰	۴۹۷	۱۴/۱	۷۰	۷	۳۵	۱۵/۱	۷۵	۲۵/۸	۱۲۸	۲۱/۳	۱۰۶	۱۶/۷	۸۳	خرم‌آباد
۳.۲۹	۱۰۰	۳۸۷	۱۰/۱	۳۹	۳/۴	۱۳	۱۲/۹	۵۰	۳۴/۶	۱۳۴	۳۲/۳	۱۲۵	۶/۷	۲۶	سنندج
۳.۲۷	۱۰۰	۲۴۷	۵/۳	۱۳	۸/۵	۲۱	۷/۷	۱۹	۳۶	۸۹	۳۴/۴	۸۵	۸/۱	۲۰	ایلام
۳.۲۷	۱۰۰	۳۶۴	۱۰/۲	۳۷	۳/۶	۱۳	۱۶/۲	۵۹	۲۷/۵	۱۰۰	۳۷/۹	۱۳۸	۴/۷	۱۷	قزوین
۳.۲۵	۱۰۰	۴۴۴	۵/۹	۲۶	۵	۳۲	۱۵/۵	۶۹	۳۱/۵	۱۴۰	۳۴/۹	۱۵۵	۷/۲	۳۲	کرمان
۳.۲۴	۱۰۰	۳۰۰	۳	۹	۵/۷	۱۷	۱۵/۷	۴۷	۳۵	۱۰۵	۳۱/۳	۹۴	۹/۳	۲۸	شهرکرد
۳.۲۳	۱۰۰	۵۴۵	۲/۹	۱۶	۸/۱	۴۴	۲۰/۴	۱۱۱	۲۴/۸	۱۳۵	۲۸/۴	۱۵۵	۱۵/۴	۸۴	اهواز
۳.۱۵	۱۰۰	۳۹۰	۲۸/۵	۱۱۱	۵/۹	۲۳	۸/۵	۳۳	۳۱/۸	۱۲۴	۱۹/۵	۷۶	۵/۹	۲۳	گرگان
۳.۱۴	۱۰۰	۲۵۰	۶/۸	۱۷	۶/۴	۱۶	۱۸/۴	۴۶	۳۱/۶	۷۹	۲۹/۲	۷۳	۷/۶	۱۹	بوشهر
۳.۱۳	۱۰۰	۹۸۱	۱۳/۴	۱۳۱	۷/۲	۷۱	۱۵/۵	۱۵۲	۳۰/۴	۲۹۸	۲۵/۸	۲۵۳	۷/۷	۷۶	اصفهان
۳.۱۳	۱۰۰	۴۴۱	۱۹/۵	۸۶	۴/۳	۱۹	۱۵/۴	۶۸	۲۹/۵	۱۳۰	۲۸/۳	۱۲۵	۲/۹	۱۳	یزد
۳.۱۰	۱۰۰	۴۳۴	۱۴/۱	۶۱	۸/۱	۳۵	۱۴/۷	۶۴	۳۲/۵	۱۴۱	۲۱/۹	۹۵	۸/۸	۳۸	اراک
۳.۰۶	۱۰۰	۳۹۹	۱۳	۵۲	۷/۵	۳۰	۱۸/۸	۷۵	۲۸/۱	۱۱۲	۲۶/۳	۱۰۵	۶/۳	۲۵	بندرعباس
۳.۰۲	۱۰۰	۱۰۱۹	۲۰/۸	۲۱۲	۷/۲	۷۳	۱۳/۳	۱۳۶	۳۳	۳۳۶	۲۲	۲۲۴	۳/۷	۲۸	تبریز
۲.۹۷	۱۰۰	۵۱۷	۱۱/۸	۶۱	۹/۱	۴۷	۱۵/۹	۸۲	۳۵	۱۸۱	۲۴/۸	۱۲۸	۳/۵	۱۸	رشت
۲.۹۴	۱۰۰	۳۰۷۹	۱۵/۶	۴۷۹	۹/۷	۳۰۰	۱۸	۵۵۵	۲۸/۱	۸۶۶	۲۴/۶	۷۵۶	۴	۱۲۳	تهران
۲.۹۴	۱۰۰	۴۲۴	۹/۷	۴۱	۱۲/۵	۵۳	۱۷	۷۲	۳۱/۶	۱۳۴	۲۱/۹	۹۳	۷/۳	۳۱	همدان
۳.۲۳	۱۰۰	۱۷۵۰۸	۱۱/۹	۲۰۸۲	۶/۳	۱۱۰۵	۱۳/۴	۲۳۴۴	۲۹/۸	۵۲۱۲	۳۰/۲	۵۲۸۶	۸/۴	۱۴۷۹	جمع کل

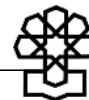

## ۱۴. عملکرد دولت را در بخش سیاست خارجی چگونه ارزیابی می‌کنید؟

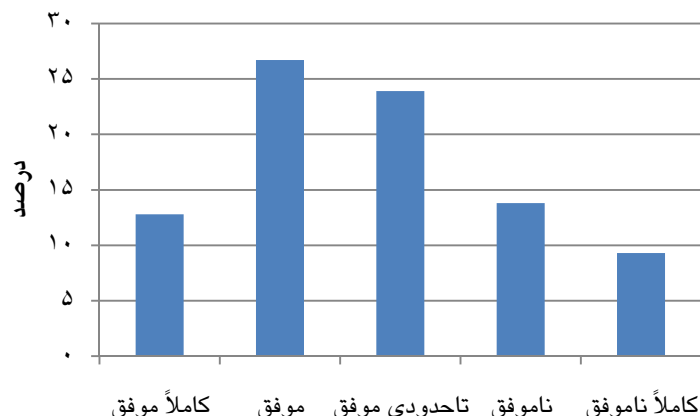

## جدول ۱۴. ارزیابی پاسخگویان از عملکرد دولت در بخش سیاست خارجی (به ترتیب بهترین ارزیابی)

میانگین رتبه‌ای	جمع		بدون پاسخ		کاملاً ناموفق		ناموفق		تاحدودی موفق		موفق		کاملاً موفق		پاسخ مرکز استان
	درصد	تعداد	درصد	تعداد	درصد	تعداد	درصد	تعداد	درصد	تعداد	درصد	تعداد	درصد	تعداد	
۳.۸۰	۱۰۰	۳۹۴	۱۸/۵	۷۳	۱/۵	۶	۵/۶	۲۲	۲۲/۶	۸۹	۲۹/۷	۱۱۷	۲۲/۱	۸۷	زاهدان
۳.۶۴	۱۰۰	۵۲۶	۳/۸	۲۰	۵/۱	۲۷	۱۰/۳	۵۴	۲۶/۶	۱۴۰	۲۶/۴	۱۳۹	۲۷/۸	۱۴۶	ارومیه
۳.۶۴	۱۰۰	۳۲۱	۱۲/۵	۴۰	۶/۲	۲۰	۸/۱	۲۶	۱۸/۷	۶۰	۳۲/۱	۱۰۳	۲۲/۴	۷۲	بجنورد
۳.۶۳	۱۰۰	۵۸۷	۹/۹	۵۸	۷/۷	۴۵	۱۰/۱	۵۹	۱۵/۵	۹۱	۳۱/۵	۱۸۵	۲۵/۴	۱۴۹	قم
۳.۶۲	۱۰۰	۴۲۱	۸/۴	۳۶	۲/۳	۱۰	۳/۹	۱۷	۳۳/۲	۱۴۳	۳۸/۷	۱۶۷	۱۳/۵	۵۸	اردبیل
۳.۵۸	۱۰۰	۵۶۷	۱/۹	۱۰	۶/۵	۳۷	۱۲/۵	۷۱	۱۹/۸	۱۱۲	۳۶/۲	۲۰۵	۲۳/۱	۱۳۱	کرمانشاه
۳.۵۷	۱۰۰	۳۸۷	۱۰/۱	۳۹	۷	۲۷	۷	۲۷	۲۵/۸	۱۰۰	۲۸/۴	۱۱۰	۲۱/۷	۸۴	زنجان
۳.۵۳	۱۰۰	۴۰۱	۱۰	۴۰	۶/۵	۲۶	۸	۳۲	۲۴/۷	۹۹	۳۲/۹	۱۳۲	۱۸	۷۲	ساری
۳.۴۷	۱۰۰	۳۳۰	۱۳/۶	۴۵	۷/۶	۲۵	۷/۶	۲۵	۲۲/۷	۷۵	۳۳/۹	۱۱۲	۱۴/۵	۴۸	سمنان
۳.۴۴	۱۰۰	۱۵۷۱	۱۶/۴	۲۵۸	۵/۴	۸۵	۱۰/۱	۱۵۸	۲۲/۲	۳۴۹	۳۳/۹	۵۳۲	۱۲	۱۸۹	مشهد
۳.۴۲	۱۰۰	۴۹۷	۱۵/۵	۷۷	۷	۳۵	۱۳/۵	۶۷	۲۲/۵	۱۱۲	۱۹/۷	۹۸	۲۱/۷	۱۰۸	خرم‌آباد
۳.۳۴	۱۰۰	۲۷۸	۱۶/۵	۴۶	۶/۸	۱۹	۱۱/۲	۳۱	۲۲/۳	۶۲	۳۲/۷	۹۱	۱۰/۴	۲۹	بیرجند
۳.۳۱	۱۰۰	۴۳۴	۱۶/۴	۷۱	۹/۷	۴۲	۱۴/۳	۶۲	۲۰/۳	۸۸	۱۸/۹	۸۲	۲۰/۵	۸۹	اراک
۳.۳۱	۱۰۰	۷۰۴	۵/۷	۴۰	۱۰/۹	۷۷	۱۱/۹	۸۴	۲۴/۹	۱۷۵	۳۰/۴	۲۱۴	۱۶/۲	۱۱۴	شیراز
۳.۲۷	۱۰۰	۳۹۰	۲۸/۷	۱۱۲	۸/۷	۳۴	۷/۴	۲۹	۲۳/۸	۹۳	۱۸/۲	۷۱	۱۳/۱	۵۱	گرگان
۳.۲۶	۱۰۰	۲۴۷	۷/۳	۱۸	۱۰/۱	۲۵	۸/۱	۲۰	۳۲/۴	۸۰	۳۱/۶	۷۸	۱۰/۵	۲۶	ایلام
۳.۲۵	۱۰۰	۲۵۰	۷/۲	۱۸	۸/۸	۲۲	۱۴	۳۵	۳۶/۸	۶۷	۳۲	۸۰	۱۱/۲	۲۸	بوشهر
۳.۲۴	۱۰۰	۲۹۳	۰	۰	۷/۵	۲۲	۱۶	۴۷	۳۲/۴	۹۵	۳۳/۱	۹۷	۱۰/۹	۳۲	یاسوج
۳.۱۹	۱۰۰	۳۶۴	۱۳/۷	۵۰	۸/۲	۳۰	۱۳/۵	۴۹	۲۳/۶	۸۶	۳۵/۴	۱۲۹	۵/۵	۲۰	قزوین
۳.۱۷	۱۰۰	۳۸۷	۱۳/۴	۵۲	۳/۹	۱۵	۱۶/۸	۶۵	۳۱/۵	۱۲۲	۲۹/۲	۱۱۳	۵/۲	۲۰	سنندج
۳.۱۴	۱۰۰	۴۴۴	۸/۶	۳۸	۱۲/۲	۵۴	۱۷/۳	۷۷	۱۹/۱	۸۵	۳۱/۵	۱۴۰	۱۱/۳	۵۰	کرمان
۳.۱۲	۱۰۰	۳۰۰	۴	۱۲	۸	۲۴	۲۱/۷	۶۵	۲۷/۳	۸۲	۲۸/۷	۸۶	۱۰/۳	۳۱	شهرکرد
۳.۰۹	۱۰۰	۹۸۱	۱۴/۵	۱۴۲	۱۱/۷	۱۱۵	۱۵/۷	۱۵۴	۲۳	۲۲۶	۲۳/۶	۲۳۲	۱۱/۴	۱۱۲	اصفهان
۳.۰۶	۱۰۰	۴۲۴	۱۰/۱	۴۳	۱۴/۶	۶۲	۱۴/۹	۶۳	۲۴/۳	۱۰۳	۲۲/۶	۹۶	۱۳/۴	۵۷	همدان
۳.۰۲	۱۰۰	۵۴۵	۵/۳	۲۹	۱۵/۸	۸۶	۱۵/۸	۸۶	۲۶/۶	۱۴۵	۲۴/۲	۱۳۲	۱۲/۳	۶۷	اهواز
۲.۹۹	۱۰۰	۴۴۱	۲۱/۵	۹۵	۷/۹	۳۵	۱۸/۴	۸۱	۲۲/۹	۱۰۱	۲۴/۹	۱۱۰	۴/۳	۱۹	یزد
۲.۹۷	۱۰۰	۳۹۹	۱۵/۸	۶۳	۱۰/۵	۴۲	۱۹	۷۶	۲۴/۳	۹۷	۲۳/۱	۹۲	۷/۳	۲۹	بندرعباس
۲.۹۶	۱۰۰	۵۱۷	۱۴/۳	۷۴	۱۳/۵	۷۰	۱۵/۳	۷۹	۲۵/۷	۱۳۳	۲۳	۱۱۹	۸/۱	۴۲	رشت
۲.۹۱	۱۰۰	۱۰۱۹	۲۲	۲۲۴	۱۱/۸	۱۲۰	۱۴/۱	۱۴۴	۳۶/۹	۲۷۴	۲۰	۲۰۴	۵/۲	۵۳	تبریز
۲.۸۷	۱۰۰	۳۰۷۹	۱۷/۴	۵۳۵	۱۲/۹	۳۹۸	۱۹/۶	۶۰۴	۲۲/۸	۷۰۳	۲۰	۶۱۷	۷/۲	۲۲۲	تهران
۳.۲۲	۱۰۰	۱۷۵۰۸	۱۳/۵	۲۳۵۹	۹/۳	۱۶۳۵	۱۳/۸	۲۴۰۹	۲۳/۹	۴۱۸۷	۲۶/۷	۴۶۸۳	۱۲/۸	۲۲۳۵	جمع کل



۱۵. عملکرد دولت را در بخش فرهنگی چگونه ارزیابی می‌کنید؟



جدول ۱۵. ارزیابی پاسخگویان از عملکرد دولت در بخش فرهنگی (به ترتیب بهترین ارزیابی)

میانگین رتبه‌ای	جمع		بدون پاسخ		کاملاً ناموفق		ناموفق		تاحدودی موفق		موفق		کاملاً موفق		پاسخ مرکز استان
	درصد	تعداد	درصد	تعداد	درصد	تعداد	درصد	تعداد	درصد	تعداد	درصد	تعداد	درصد	تعداد	
۳.۸۴	۱۰۰	۳۹۴	۱۰/۴	۴۱	۱/۵	۶	۴/۸	۱۹	۲۳/۶	۹۳	۳۵/۸	۱۴۱	۲۳/۹	۹۴	زاهدان
۳.۷۱	۱۰۰	۴۳۱	۷/۲	۳۱	۲/۸	۱۲	۴/۲	۱۸	۳۱/۸	۱۳۷	۳۲/۵	۱۴۰	۲۱/۶	۹۳	اردبیل
۳.۶۹	۱۰۰	۵۲۶	۶/۱	۳۲	۶/۳	۳۳	۸/۴	۴۴	۲۲/۲	۱۱۷	۲۷/۹	۱۴۷	۲۹/۱	۱۵۳	ارومیه
۳.۶۱	۱۰۰	۳۲۱	۷/۵	۲۴	۴	۱۳	۹	۲۹	۲۲/۷	۷۳	۳۹/۶	۱۲۷	۱۷/۱	۵۵	بجنورد
۳.۶۱	۱۰۰	۳۰۰	۱/۳	۴	۴	۱۲	۹/۷	۲۹	۲۳/۷	۷۱	۴۴/۳	۱۳۳	۱۷	۵۱	شهرکرد
۳.۵۵	۱۰۰	۲۴۷	۴/۵	۱۱	۴/۵	۱۱	۹/۳	۲۳	۲۴/۳	۶۰	۴۴/۱	۱۰۹	۱۳/۴	۳۳	ایلام
۳.۵۲	۱۰۰	۳۸۷	۶/۲	۲۴	۳/۴	۱۳	۷/۲	۲۸	۳۰/۷	۱۱۹	۴۱/۹	۱۶۲	۱۰/۶	۴۱	سنندج
۳.۵۰	۱۰۰	۵۶۷	۱/۶	۹	۶/۳	۳۶	۱۲/۷	۷۳	۲۶/۱	۱۴۸	۳۲/۱	۱۸۲	۲۱/۲	۱۲۰	کرمانشاه
۳.۴۹	۱۰۰	۲۹۳	۰/۳	۱	۴/۸	۱۴	۱۰/۶	۳۱	۲۸/۳	۸۳	۴۲/۷	۱۲۵	۱۳/۳	۳۹	یاسوج
۳.۴۷	۱۰۰	۲۷۸	۹/۷	۳۷	۲/۵	۷	۱۱/۲	۳۱	۲۹/۱	۸۱	۳۶/۳	۱۰۱	۱۱/۲	۳۱	بیرجند
۳.۴۷	۱۰۰	۳۳۰	۹/۷	۳۲	۶/۱	۲۰	۷/۶	۲۵	۲۴/۵	۸۱	۴۲/۱	۱۳۹	۱۰	۳۳	سمنان
۳.۴۵	۱۰۰	۴۰۱	۴	۱۶	۷/۵	۳۰	۹/۷	۳۹	۲۵/۷	۱۰۳	۳۷/۹	۱۵۲	۱۵/۲	۶۱	ساری
۳.۴۵	۱۰۰	۷۰۴	۴/۷	۳۳	۷/۵	۵۳	۹/۲	۶۵	۲۶	۱۸۳	۳۸/۱	۲۶۸	۱۴/۵	۱۰۲	شیراز
۳.۳۵	۱۰۰	۲۵۰	۶/۸	۱۷	۵/۶	۱۴	۱۳/۶	۳۴	۳۰	۷۵	۳۰/۸	۱۷	۱۳/۲	۳۳	بوشهر
۳.۳۱	۱۰۰	۱۰۱۹	۱۰/۸	۱۱۰	۵/۳	۵۴	۱۰	۱۰۲	۳۴/۸	۳۵۵	۳۰/۱	۳۰۷	۸/۹	۹۱	تبریز
۳.۳۰	۱۰۰	۳۶۴	۹/۹	۳۶	۶/۳	۲۳	۱۱/۸	۴۳	۲۶/۱	۹۵	۴۰/۱	۱۴۶	۵/۸	۲۱	قزوین
۳.۲۷	۱۰۰	۱۵۷۱	۹/۹	۱۵۶	۵/۷	۹۰	۱۳/۷	۲۱۵	۲۷/۶	۴۳۳	۳۶/۷	۵۷۷	۶/۴	۱۰۰	مشهد
۳.۲۶	۱۰۰	۴۹۷	۱۳/۱	۶۵	۸	۴۰	۱۳/۹	۶۹	۲۸/۴	۱۴۱	۲۰/۹	۱۰۴	۱۵/۷	۷۸	خرم‌آباد
۳.۲۵	۱۰۰	۵۸۷	۷/۲	۴۲	۶	۳۵	۱۵/۳	۹۰	۲۹/۸	۱۷۵	۳۲/۷	۱۹۲	۹	۵۳	قم
۳.۲۴	۱۰۰	۴۴۴	۳/۶	۱۶	۸/۱	۳۶	۱۴/۹	۶۶	۲۹/۵	۱۳۱	۳۴	۱۵۱	۹/۹	۴۴	کرمان
۳.۲۴	۱۰۰	۴۴۱	۱۵	۶۶	۳/۹	۱۷	۱۳/۴	۵۹	۲۹/۹	۱۳۲	۳۴	۱۵۰	۳/۹	۱۷	یزد
۳.۲۳	۱۰۰	۹۸۱	۹/۲	۹۰	۸	۷۸	۱۴/۴	۱۴۱	۲۹/۸	۲۹۲	۲۷/۵	۲۷۰	۱۱/۲	۱۱۰	اصفهان
۳.۱۷	۱۰۰	۳۹۰	۲۱/۸	۸۵	۹/۲	۳۶	۹/۵	۳۷	۲۷/۲	۱۰۶	۲۳/۳	۹۱	۹	۳۵	گرگان
۳.۱۶	۱۰۰	۳۹۹	۱۳/۵	۵۴	۷/۸	۳۱	۱۴	۵۶	۲۹/۶	۱۱۸	۲۷/۱	۱۰۸	۸	۳۲	بندرعباس
۳.۱۶	۱۰۰	۵۱۷	۵/۲	۳۷	۸/۳	۴۳	۱۴/۳	۷۴	۳۰/۲	۱۵۶	۳۸/۱	۱۹۷	۳/۹	۲۰	رشت
۳.۱۵	۱۰۰	۴۳۴	۱۱/۱	۴۸	۷/۸	۳۴	۱۳/۱	۵۷	۳۵/۵	۱۵۴	۲۳	۱۰۰	۹/۴	۴۱	اراک
۳.۱۵	۱۰۰	۵۴۵	۲	۱۱	۱۰/۳	۵۶	۲۰/۶	۱۱۲	۲۶/۲	۱۴۳	۲۵/۷	۱۴۰	۱۵/۲	۸۳	اهواز
۳.۰۹	۱۰۰	۳۸۷	۹/۳	۳۶	۱۱/۴	۴۴	۱۱/۱	۴۳	۳۶/۲	۱۴۰	۲۲	۸۵	۱۰/۱	۳۹	زنجان
۳.۰۸	۱۰۰	۳۰۷۹	۱۰/۲	۳۱۳	۹/۵	۲۹۲	۱۴/۹	۴۵۹	۲۹/۷	۹۱۳	۳۰/۷	۹۴۴	۵/۱	۱۵۸	تهران
۲.۸۱	۱۰۰	۴۲۴	۵/۴	۲۳	۱۷	۷۲	۱۷/۲	۷۳	۳۳/۳	۱۴۱	۲۰/۸	۸۸	۶/۴	۲۷	همدان
۳.۲۹	۱۰۰	۱۷۵۰۸	۸/۵	۱۴۸۰	۷/۲	۱۲۵۵	۱۲/۵	۲۱۸۳	۲۸/۸	۵۰۴۹	۳۲/۳	۵۶۵۳	۱۰/۸	۱۸۸۸	جمع کل

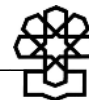

۱۶. همکاری مجلس شورای اسلامی را با دولت چگونه ارزیابی می‌کنید؟

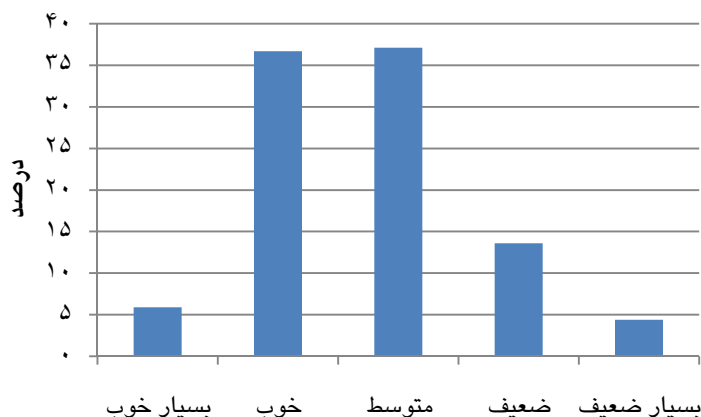

جدول ۱۶. ارزیابی پاسخگویان از همکاری مجلس شورای اسلامی با دولت (به ترتیب بهترین ارزیابی)

میانگین رتبه‌ای	جمع		بدون پاسخ		بسیار ضعیف		ضعیف		متوسط		خوب		بسیار خوب		پاسخ مرکز استان
	درصد	تعداد	درصد	تعداد	درصد	تعداد	درصد	تعداد	درصد	تعداد	درصد	تعداد	درصد	تعداد	
۳.۶۷	۱۰۰	۳۲۱	۰/۹	۳	۲/۲	۷	۷/۵	۲۴	۲۶/۲	۸۴	۴۸/۶	۱۵۶	۱۴/۶	۴۷	بجنورد
۳.۶۷	۱۰۰	۲۷۸	۱/۱	۳	۱/۱	۳	۵/۸	۱۶	۲۶/۶	۷۴	۵۶/۸	۱۵۸	۸/۶	۲۴	بیرجند
۳.۵۷	۱۰۰	۳۹۴	۰	۰	۲	۸	۶/۶	۲۶	۳۵/۵	۱۴۰	۴۴/۴	۱۷۵	۱۱/۴	۴۵	زاهدان
۳.۵۴	۱۰۰	۲۹۳	۰	۰	۳/۴	۱۰	۷/۲	۲۱	۳۰/۷	۹۰	۴۹/۵	۱۴۵	۹/۲	۲۷	یاسوج
۳.۴۷	۱۰۰	۴۰۱	۱	۴	۲/۷	۱۱	۷/۷	۲۱	۳۴/۲	۱۳۷	۴۹/۴	۱۹۸	۵	۲۰	ساری
۳.۴۷	۱۰۰	۳۳۰	۲/۱	۷	۱/۲	۴	۱۰/۹	۳۶	۳۰/۹	۱۰۲	۵۰	۱۶۵	۴/۸	۱۶	سمنان
۳.۴۵	۱۰۰	۲۴۷	۰	۰	۴/۹	۱۲	۸/۵	۲۱	۳۰/۴	۷۵	۴۹	۱۲۱	۷/۳	۱۸	ایلام
۳.۴۵	۱۰۰	۳۰۰	۰	۰	۲/۹	۹	۱۰/۳	۳۱	۳۳/۷	۱۰۱	۴۵	۱۳۵	۸	۲۴	شهرکرد
۳.۴۳	۱۰۰	۴۳۱	۰/۲	۱	۲/۱	۹	۵/۸	۳۵	۴۳/۹	۱۸۹	۴۳/۴	۱۸۷	۴/۶	۲۰	اردبیل
۳.۴۱	۱۰۰	۴۴۴	۰/۷	۳	۲/۳	۱۰	۱۱/۵	۵۱	۳۵/۴	۱۵۷	۴۳/۲	۱۹۲	۷	۳۱	کرمان
۳.۴۰	۱۰۰	۷۰۴	۰/۹	۶	۲/۴	۱۷	۱۲/۲	۸۶	۳۵/۸	۲۵۲	۴۱/۱	۲۸۹	۷/۷	۵۴	شیراز
۳.۴۰	۱۰۰	۳۹۰	۲/۸	۱۱	۳/۳	۱۳	۱۰/۳	۴۰	۳۱/۵	۱۲۳	۴۸/۵	۱۸۹	۳/۶	۱۴	گرگان
۳.۳۸	۱۰۰	۴۴۱	۵/۷	۲۵	۲/۵	۱۱	۱۰/۹	۴۸	۳۳/۳	۱۴۷	۴۳/۸	۱۹۳	۳/۹	۱۷	یزد
۳.۳۶	۱۰۰	۴۹۷	۰/۲	۱	۶/۶	۳۳	۱۱/۷	۵۸	۳۴	۱۶۹	۳۳/۸	۱۶۸	۱۳/۷	۶۸	خرم‌آباد
۳.۳۶	۱۰۰	۱۵۷۱	۳/۴	۵۳	۳/۲	۵۰	۱۰/۶	۱۶۶	۳۶/۶	۵۷۵	۴۱/۲	۶۴۷	۵/۱	۸۰	مشهد
۳.۳۴	۱۰۰	۴۳۴	۰/۷	۳	۵/۱	۲۲	۱۴/۷	۶۴	۳۳/۴	۱۴۵	۳۳/۶	۱۴۶	۱۲/۴	۵۴	اراک
۳.۳۳	۱۰۰	۵۶۷	۰/۴	۲	۲/۸	۱۶	۱۴/۶	۸۳	۳۶/۳	۲۰۶	۳۹	۲۲۱	۶/۹	۳۹	کرمانشاه
۳.۳۲	۱۰۰	۵۲۶	۰/۲	۱	۵/۷	۳۰	۱۴/۱	۷۴	۳۴	۱۷۹	۳۴/۲	۱۸۰	۱۱/۸	۶۲	ارومیه
۳.۳۲	۱۰۰	۳۸۷	۰/۳	۱	۳/۶	۱۴	۱۰/۹	۴۲	۴۳/۴	۱۶۸	۳۳/۹	۱۳۱	۸	۳۱	زنجان
۳.۳۲	۱۰۰	۳۶۴	۵/۵	۲۰	۳/۳	۱۲	۱۱	۴۰	۳۶	۱۳۱	۴۰/۹	۱۴۹	۳/۳	۱۲	قزوین
۳.۲۵	۱۰۰	۵۸۷	۳/۱	۱۸	۴/۴	۲۶	۱۲/۶	۷۴	۳۷/۳	۲۱۹	۳۹	۲۲۹	۳/۶	۲۱	قم
۳.۲۳	۱۰۰	۵۴۵	۱/۱	۶	۲/۶	۱۴	۱۹/۳	۱۰۵	۳۶/۵	۱۹۹	۳۴/۳	۱۸۷	۶/۲	۲۴	اهواز
۳.۲۰	۱۰۰	۳۹۹	۰/۳	۱	۴/۸	۱۹	۱۷/۵	۷۰	۳۸/۱	۱۵۲	۳۱/۳	۱۲۵	۸	۳۲	بندرعباس
۳.۱۸	۱۰۰	۲۵۰	۰/۴	۱	۵/۲	۱۳	۱۹/۶	۴۹	۳۲/۴	۸۱	۳۶/۴	۹۱	۶	۱۵	بوشهر
۳.۱۷	۱۰۰	۳۸۷	۱	۴	۲/۱	۸	۱۵/۸	۶۱	۴۸/۳	۱۸۷	۲۸/۷	۱۱۱	۴/۱	۱۶	سنندج
۳.۱۱	۱۰۰	۹۸۱	۱	۱۰	۷/۴	۷۳	۱۳/۸	۱۳۵	۴۴/۱	۴۳۳	۲۷/۳	۲۶۸	۶/۳	۶۲	اصفهان
۳.۱۱	۱۰۰	۵۱۷	۱/۵	۸	۳/۹	۲۰	۲۰/۳	۱۰۵	۳۸/۷	۲۰۰	۳۲/۵	۱۶۸	۳/۱	۱۶	رشت
۳.۰۹	۱۰۰	۱۰۱۹	۱/۷	۱۷	۴/۷	۴۸	۱۵/۴	۱۵۷	۴۶/۹	۴۷۸	۲۹/۱	۲۹۷	۲/۲	۲۲	تبریز
۳.۰۷	۱۰۰	۴۲۴	۰/۷	۳	۷/۸	۳۳	۱۷/۲	۷۳	۳۸/۹	۱۶۵	۳۱/۱	۱۳۲	۴/۲	۱۸	همدان
۳.۰۳	۱۰۰	۳۰۷۹	۶/۳	۱۹۴	۶/۸	۲۱۰	۱۸/۴	۵۶۷	۳۶/۸	۱۱۳۲	۲۸/۵	۸۷۹	۳/۲	۹۷	تهران
۳.۲۶	۱۰۰	۱۷۵۰۸	۲/۳	۴۰۶	۴/۴	۷۶۵	۱۳/۶	۲۳۷۹	۳۷/۱	۶۴۹۰	۳۶/۷	۶۴۳۲	۵/۹	۱۰۳۶	جمع کل



۱۷. نظارت مجلس شورای اسلامی را بر عملکرد وزارتخانه‌ها چقدر مؤثر ارزیابی می‌کنید؟

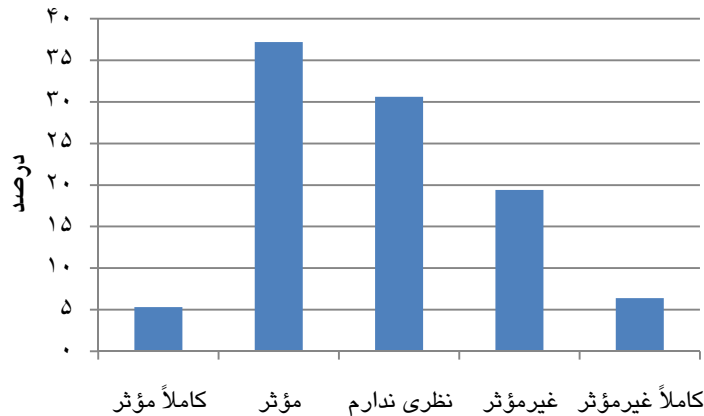

جدول ۱۷. نظر پاسخگویان درباره میزان مؤثر بودن نظارت مجلس شورای اسلامی بر عملکرد وزارتخانه‌ها

میانگین رتبه‌ای	جمع		بدون پاسخ		کاملاً غیر مؤثر		غیر مؤثر		نظری ندارم		مؤثر		کاملاً مؤثر		پاسخ مرکز استان
	درصد	تعداد	درصد	تعداد	درصد	تعداد	درصد	تعداد	درصد	تعداد	درصد	تعداد	درصد	تعداد	
۳.۵۹	۱۰۰	۵۲۶	۰	۰	۳/۶	۱۹	۱۵/۲	۸۰	۲۱/۷	۱۱۴	۳۷/۶	۱۹۸	۲۱/۹	۱۱۵	ارومیه
۳.۵۸	۱۰۰	۳۹۴	۰/۳	۱	۲/۵	۱۰	۶/۱	۲۴	۳۴/۸	۱۳۷	۴۴/۲	۱۷۴	۱۲/۲	۴۸	زاهدان
۳.۵۴	۱۰۰	۲۹۳	۰/۷	۲	۴/۱	۱۲	۱۷/۱	۵۰	۴/۸	۱۴	۶۸/۳	۲۰۰	۵/۱	۱۵	یاسوج
۳.۴۵	۱۰۰	۲۷۸	۳/۲	۹	۵/۴	۱۵	۱۲/۶	۳۵	۲۱/۲	۵۹	۴۸/۶	۱۳۵	۹	۲۵	بیرجند
۳.۴۲	۱۰۰	۴۳۱	۱/۴	۶	۲/۸	۱۲	۸/۸	۳۸	۳۴/۳	۱۴۸	۴۹/۴	۲۱۳	۳/۲	۱۴	اردبیل
۳.۴۲	۱۰۰	۳۲۱	۱/۶	۵	۵	۱۶	۱۵/۳	۴۹	۲۰/۲	۶۵	۴۹/۲	۱۵۸	۸/۷	۲۸	بجنورد
۳.۳۴	۱۰۰	۴۰۱	۱	۴	۴	۱۶	۱۲/۷	۵۱	۳۴/۷	۱۳۹	۴۱/۴	۱۶۶	۶/۲	۲۵	ساری
۳.۳۴	۱۰۰	۳۳۰	۰/۶	۲	۳/۳	۱۱	۱۷/۳	۵۷	۲۴/۵	۸۱	۵۰/۶	۱۶۷	۳/۶	۱۲	سمنان
۳.۳۴	۱۰۰	۳۰۰	۰	۰	۴	۱۲	۲۲	۶۶	۱۹	۵۷	۴۵/۷	۱۳۷	۹/۳	۲۸	شهرکرد
۳.۳۳	۱۰۰	۱۰۱۹	۲/۴	۲۴	۲/۵	۲۵	۱۶/۳	۱۶۶	۳۱/۶	۳۲۲	۴۱/۴	۴۲۲	۵/۹	۶۰	تبریز
۳.۳۳	۱۰۰	۵۶۷	۲/۶	۱۵	۴/۱	۲۳	۱۲/۵	۷۱	۳۴/۷	۱۹۷	۳۹/۷	۲۲۵	۶/۳	۳۶	کرمانشاه
۳.۲۶	۱۰۰	۷۰۴	۱/۶	۱۱	۲/۷	۱۹	۱۶/۱	۱۱۳	۳۸/۴	۲۷۰	۳۵/۷	۲۵۱	۵/۷	۴۰	شیراز
۳.۲۲	۱۰۰	۴۴۱	۳/۴	۱۵	۴/۵	۲۰	۱۱/۶	۵۱	۴۱/۳	۱۸۲	۳۶/۷	۱۶۲	۲/۵	۱۱	یزد
۳.۲۱	۱۰۰	۳۶۴	۰/۸	۳	۵/۲	۱۹	۱۸/۷	۶۸	۲۸	۱۰۲	۴۴/۵	۱۶۲	۲/۷	۱۰	قزوین
۳.۱۸	۱۰۰	۲۴۷	۰	۰	۸/۹	۲۲	۱۵/۴	۳۸	۲۷/۹	۶۹	۴۴/۱	۱۰۹	۳/۶	۹	ایلام
۳.۱۸	۱۰۰	۳۹۰	۵/۶	۲۲	۵/۴	۲۱	۱۰/۳	۴۰	۴۴/۹	۱۷۵	۲۹/۷	۱۱۶	۴/۱	۱۶	گرگان
۳.۱۷	۱۰۰	۱۵۷۱	۰/۷	۱۱	۵/۴	۸۵	۱۵/۶	۲۴۵	۳۷/۹	۵۹۵	۳۷/۲	۵۸۴	۳/۲	۵۱	مشهد
۳.۱۵	۱۰۰	۵۴۵	۰/۲	۱	۶/۱	۲۳	۲۸/۳	۱۵۴	۱۸/۷	۱۰۲	۳۸/۳	۲۰۹	۸/۴	۴۶	اهواز
۳.۱۵	۱۰۰	۴۴۴	۰/۹	۴	۶/۵	۲۹	۲۱/۴	۹۵	۲۵/۷	۱۱۴	۴۱/۲	۱۸۳	۴/۳	۱۹	کرمان
۳.۱۴	۱۰۰	۳۸۷	۰/۸	۳	۵/۹	۲۲	۲۱/۴	۸۳	۳۰	۱۱۶	۳۶/۲	۱۴۰	۵/۷	۲۲	زنجان
۳.۱۱	۱۰۰	۵۸۷	۱/۵	۹	۸/۲	۴۸	۲۱	۱۲۳	۲۵/۷	۱۵۱	۳۹/۴	۲۳۱	۴/۳	۲۵	قم
۳.۱۰	۱۰۰	۳۸۷	۱/۶	۶	۲/۱	۸	۲۴/۵	۹۵	۳۸/۸	۱۵۰	۲۷/۱	۱۰۵	۵/۹	۲۳	سندرج
۳.۰۵	۱۰۰	۴۹۷	۲/۸	۱۴	۸/۷	۴۳	۲۱/۷	۱۰۸	۳۲	۱۵۹	۲۵/۴	۱۲۶	۹/۵	۴۷	خرم‌آباد
۳.۰۲	۱۰۰	۹۸۱	۰/۶	۶	۸/۴	۸۲	۲۳/۵	۲۳۱	۲۹/۹	۲۹۳	۳۲/۵	۳۱۹	۵/۱	۵۰	اصفهان
۳.۰۲	۱۰۰	۵۱۷	۰	۰	۵/۸	۳۰	۲۸	۱۴۵	۲۵/۹	۱۳۴	۳۸/۵	۱۹۹	۱/۷	۹	رشت
۲.۹۸	۱۰۰	۲۵۰	۰	۰	۷/۶	۱۹	۲۶	۶۵	۳۰	۷۵	۳۳/۲	۸۳	۳/۲	۸	بوشهر
۲.۹۵	۱۰۰	۴۳۴	۱/۶	۷	۱۲/۲	۵۳	۱۹/۴	۸۴	۳۲/۷	۱۴۲	۲۹/۳	۱۲۷	۴/۸	۲۱	اراک
۲.۹۵	۱۰۰	۳۹۹	۰/۵	۲	۹	۳۶	۲۱/۳	۸۵	۳۷/۳	۱۴۹	۲۹/۳	۱۱۷	۲/۵	۱۰	بندرعباس
۲.۹۳	۱۰۰	۳۰۷۹	۱/۲	۳۷	۹/۳	۲۸۷	۲۵/۱	۷۷۳	۲۹/۷	۹۱۶	۳۲	۹۸۵	۲/۶	۸۱	تهران
۲.۷۳	۱۰۰	۴۲۴	۰/۲	۱	۱۶	۶۸	۲۶/۴	۱۱۲	۲۹/۲	۱۲۴	۲۴/۳	۱۰۳	۳/۸	۱۶	همدان
۳.۱۵	۱۰۰	۱۷۵۰۸	۱/۳	۲۲۰	۶/۴	۱۱۱۶	۱۹/۴	۳۳۹۵	۳۰/۶	۵۳۵۱	۳۷/۲	۶۵۰۶	۵/۳	۹۲۰	جمع کل

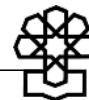

### ۱۸. عملکرد دولت را در رسیدگی به وضع معیشت مردم چگونه ارزیابی می‌کنید؟

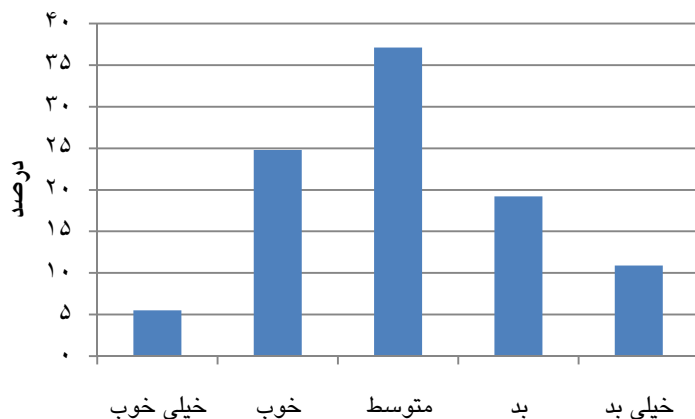

جدول ۱۸. ارزیابی عملکرد دولت در رسیدگی به وضع معیشت مردم (به ترتیب بهترین ارزیابی)

میانگین رتبه‌ای	جمع		بدون پاسخ		خیلی بد		بد		متوسط		خوب		خیلی خوب		پاسخ مرکز استان
	درصد	تعداد	درصد	تعداد	درصد	تعداد	درصد	تعداد	درصد	تعداد	درصد	تعداد	درصد	تعداد	
۳.۸۱	۱۰۰	۵۲۶	۳	۱۶	۵/۳	۲۸	۷/۴	۳۹	۱۹	۱۰۰	۳۴	۱۷۹	۳۱/۲	۱۶۴	ارومیه
۳.۵۰	۱۰۰	۳۹۴	۱/۳	۵	۴/۳	۱۷	۹/۶	۳۸	۲۷/۷	۱۰۹	۴۶/۲	۱۸۲	۱۰/۹	۴۳	زاهدان
۳.۴۳	۱۰۰	۴۰۱	۱/۷	۷	۶/۵	۲۶	۷	۲۸	۳۱/۹	۱۲۸	۴۳/۱	۱۷۳	۹/۷	۳۹	ساری
۳.۳۷	۱۰۰	۳۲۱	۱/۹	۶	۷/۲	۲۳	۸/۷	۲۸	۳۵/۵	۱۱۴	۳۴/۳	۱۱۰	۱۲/۵	۴۰	بجنورد
۳.۳۶	۱۰۰	۵۶۷	۰/۴	۲	۶	۳۴	۱۵/۷	۸۹	۲۵/۷	۱۴۶	۴۰/۷	۲۳۱	۱۱/۵	۶۵	کرمانشاه
۳.۳۶	۱۰۰	۲۹۳	۰/۳	۱	۵/۸	۱۷	۱۱/۳	۳۳	۳۰/۴	۸۹	۴۶/۱	۱۳۵	۶/۱	۱۸	یاسوج
۳.۳۳	۱۰۰	۲۷۸	۴	۱۱	۵/۴	۱۵	۱۰/۸	۳۰	۳۵/۶	۹۹	۳۴/۹	۹۷	۹/۴	۲۶	بیرجند
۳.۳۰	۱۰۰	۲۴۷	۲	۵	۹/۳	۲۳	۹/۳	۲۳	۳۱/۲	۷۷	۳۹/۳	۹۷	۸/۹	۲۲	ایلام
۳.۲۴	۱۰۰	۳۰۰	۰	۰	۹	۲۷	۱۳/۷	۴۱	۳۵/۷	۱۰۷	۲۷/۷	۸۳	۱۴	۴۲	شهرکرد
۳.۲۱	۱۰۰	۴۳۱	۰/۵	۲	۵/۶	۲۴	۹	۳۹	۴۸/۵	۲۰۹	۳۱/۸	۱۳۷	۴/۶	۲۰	اردبیل
۳.۱۸	۱۰۰	۴۴۴	۱/۸	۸	۷	۳۱	۱۲/۸	۵۷	۳۹/۴	۱۷۵	۳۳/۳	۱۴۸	۵/۶	۲۵	کرمان
۳.۱۶	۱۰۰	۳۳۰	۲/۴	۸	۵/۸	۱۹	۱۶/۴	۵۴	۳۸/۵	۱۲۷	۳۰/۹	۱۰۲	۶/۱	۲۰	سمنان
۳.۱۰	۱۰۰	۵۸۷	۲	۱۲	۸/۹	۵۲	۱۶/۲	۹۵	۳۵/۸	۲۱۰	۳۰/۳	۱۷۸	۶/۸	۴۰	قم
۳.۰۹	۱۰۰	۳۹۰	۷/۹	۳۱	۶/۷	۲۶	۱۳/۳	۵۲	۴۰/۵	۱۵۸	۲۸/۲	۱۱۰	۳/۳	۱۳	گرگان
۳.۰۵	۱۰۰	۱۵۷۱	۳/۳	۵۲	۶/۳	۹۹	۱۹/۴	۳۰۵	۳۷/۷	۵۹۳	۲۹/۷	۴۶۷	۳/۵	۵۵	مشهد
۳.۰۵	۱۰۰	۴۴۱	۳/۶	۱۶	۵/۴	۲۴	۱۵/۹	۷۰	۴۵/۴	۲۰۰	۲۸/۱	۱۲۴	۱/۶	۷	یزد
۳.۰۴	۱۰۰	۳۸۷	۲/۳	۹	۹	۳۵	۱۷/۱	۶۶	۴۰/۳	۱۵۶	۲۳/۳	۹۰	۸	۳۱	زنجان
۳.۰۲	۱۰۰	۲۵۰	۲/۴	۶	۸/۸	۲۲	۱۵/۶	۳۹	۴۲/۸	۱۰۷	۲۵/۶	۶۴	۴/۸	۱۲	بوشهر
۳.۰۱	۱۰۰	۵۴۵	۲/۲	۱۲	۹/۵	۵۲	۱۸	۹۸	۳۹/۱	۲۱۳	۲۴/۶	۱۳۴	۶/۶	۳۶	اهواز
۳.۰۱	۱۰۰	۳۸۷	۴/۱	۱۶	۵/۲	۲۰	۱۶/۳	۶۳	۴۷/۸	۱۸۵	۲۵/۸	۱۰۰	۰/۸	۳	سنندج
۲.۹۶	۱۰۰	۳۶۴	۱/۶	۶	۱۰/۷	۳۹	۱۷/۹	۶۵	۳۸/۵	۱۴۰	۲۶/۹	۹۸	۴/۴	۱۶	قزوین
۲.۹۵	۱۰۰	۳۹۹	۳/۸	۱۵	۱۰/۳	۴۱	۱۹/۸	۷۹	۳۵/۶	۱۴۲	۲۶/۱	۱۰۴	۴/۵	۱۸	بندرعباس
۲.۹۲	۱۰۰	۷۰۴	۱/۱	۸	۱۱/۶	۸۲	۱۸/۲	۱۲۸	۴۰/۱	۲۸۲	۲۴/۷	۱۷۴	۴/۳	۳۰	شیراز
۲.۸۴	۱۰۰	۵۱۷	۱/۷	۹	۱۱/۶	۶۰	۲۱/۳	۱۱۰	۳۹/۸	۲۰۶	۲۲/۶	۱۱۷	۲/۹	۱۵	رشت
۲.۷۲	۱۰۰	۴۳۴	۴/۴	۱۹	۱۶/۸	۷۳	۱۹/۶	۸۵	۳۶/۶	۱۵۹	۱۸/۹	۸۲	۳/۷	۱۶	اراک
۲.۷۲	۱۰۰	۴۹۷	۴/۶	۲۳	۱۷/۹	۸۹	۱۹/۱	۹۵	۳۷/۴	۱۸۶	۱۳/۹	۶۹	۷	۳۵	خرم‌آباد
۲.۶۸	۱۰۰	۱۰۱۹	۲/۶	۲۷	۹/۲	۹۴	۲۸/۹	۲۹۴	۴۵/۱	۴۶۰	۱۲/۴	۱۲۶	۱/۸	۱۸	تبریز
۲.۶۷	۱۰۰	۹۸۱	۳/۵	۳۴	۱۶	۱۵۷	۲۱/۱	۲۰۷	۳۹/۸	۳۹۰	۱۷/۹	۱۷۶	۱/۷	۱۷	اصفهان
۲.۵۴	۱۰۰	۴۲۴	۳/۳	۱۴	۲۳/۳	۹۹	۲۰/۵	۸۷	۳۴/۲	۱۴۵	۱۴/۹	۶۳	۳/۸	۱۶	همدان
۲.۴۹	۱۰۰	۳۰۷۹	۲	۶۲	۱۸/۱	۵۵۷	۳۰/۲	۹۲۰	۳۵/۲	۱۰۸۳	۱۲/۶	۲۸۸	۱/۹	۵۹	تهران
۲.۹۴	۱۰۰	۱۷۵۰۸	۲/۵	۴۴۲	۱۰/۹	۱۹۰۵	۱۹/۲	۳۳۶۷	۳۷/۱	۶۴۹۵	۲۴/۸	۴۳۳۸	۵/۵	۹۶۱	جمع کل



۱۹. عملکرد دولت را در رسیدگی به مسئله اشتغال جوانان چگونه ارزیابی می‌کنید؟

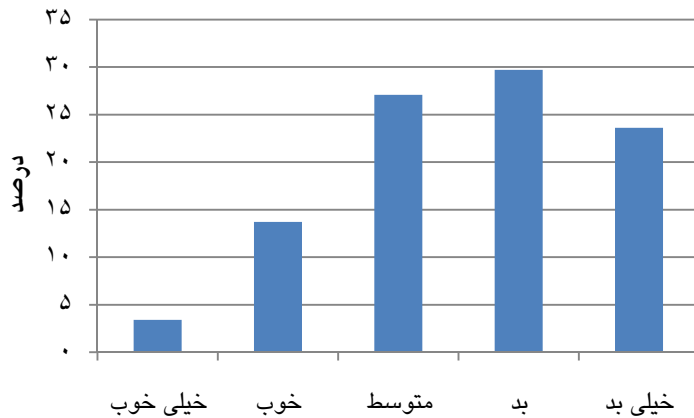

جدول ۱۹. ارزیابی عملکرد دولت در رسیدگی به مسئله اشتغال جوانان (به ترتیب بهترین ارزیابی)

میانگین رتبه‌ای	جمع		بدون پاسخ		خیلی بد		بد		متوسط		خوب		خیلی خوب		پاسخ مرکز استان
	درصد	تعداد	درصد	تعداد	درصد	تعداد	درصد	تعداد	درصد	تعداد	درصد	تعداد	درصد	تعداد	
۳.۴۰	۱۰۰	۵۲۶	۱/۵	۸	۱۲/۴	۶۵	۹/۷	۵۱	۲۶	۱۳۷	۲۷	۱۴۲	۲۳/۴	۱۲۳	ارومیه
۳.۰۳	۱۰۰	۴۰۱	۱/۲	۵	۱۲/۲	۴۹	۱۷/۵	۷۰	۳۴/۷	۱۳۹	۲۴/۴	۹۸	۱۰	۴۰	ساری
۲.۹۸	۱۰۰	۵۶۷	۰/۷	۴	۱۱/۵	۶۵	۲۰/۸	۱۱۸	۳۲/۵	۱۸۴	۲۷/۵	۱۵۶	۷/۱	۴۰	کرمانشاه
۲.۸۸	۱۰۰	۲۷۸	۵/۸	۱۶	۱۰/۴	۲۹	۲۳/۴	۶۵	۳۳/۸	۹۴	۲۰/۱	۵۶	۶/۵	۱۸	بیرجند
۲.۸۳	۱۰۰	۵۴۵	۱/۷	۹	۲۱/۳	۱۱۶	۲۲/۸	۱۲۴	۲۱/۸	۱۱۹	۱۶/۷	۹۱	۱۵/۸	۸۶	اهواز
۲.۷۷	۱۰۰	۳۰۰	۰/۳	۱	۱۶	۴۸	۲۳/۷	۷۱	۳۳/۳	۱۰۰	۲۰/۳	۶۱	۶/۳	۱۹	شهرکرد
۲.۷۷	۱۰۰	۲۹۳	۰/۷	۲	۱۰/۹	۳۲	۲۴/۶	۷۲	۴۱/۶	۱۲۲	۲۰/۵	۶۰	۱/۷	۵	یاسوج
۲.۷۳	۱۰۰	۲۵۰	۱/۶	۴	۱۲/۴	۳۱	۲۸/۴	۷۱	۳۴/۴	۸۶	۲۰	۵۰	۳/۲	۸	بوشهر
۲.۷۰	۱۰۰	۴۴۱	۴/۵	۲۰	۹/۳	۴۱	۳۰/۶	۱۳۵	۳۶/۳	۱۶۰	۱۸/۱	۸۰	۱/۱	۵	یزد
۲.۶۹	۱۰۰	۳۳۰	۱/۵	۵	۱۸/۵	۶۱	۲۲/۳	۷۷	۳۰/۹	۱۰۲	۲۱/۸	۷۲	۳/۹	۱۳	سمنان
۲.۶۵	۱۰۰	۳۹۰	۷/۲	۲۸	۱۲/۶	۴۹	۲۶/۲	۱۰۲	۳۶/۷	۱۴۳	۱۵/۶	۶۱	۱/۸	۷	گرگان
۲.۶۴	۱۰۰	۳۹۴	۴/۳	۱۷	۱۶/۲	۶۴	۳۲	۱۲۶	۲۲/۸	۹۰	۱۹/۵	۷۷	۵/۱	۲۰	زاهدان
۲.۶۲	۱۰۰	۴۳۱	۰/۵	۲	۱۴/۴	۶۲	۲۹/۲	۱۲۶	۳۷/۱	۱۶۰	۱۷/۹	۷۷	۰/۹	۴	اردبیل
۲.۶۱	۱۰۰	۳۲۱	۱/۹	۶	۱۹/۹	۶۴	۲۸/۳	۹۱	۲۵/۹	۸۳	۱۷/۸	۵۷	۶/۲	۲۰	بجنورد
۲.۵۹	۱۰۰	۵۸۷	۳/۲	۱۹	۱۷/۵	۱۰۳	۲۶/۲	۱۵۴	۳۳/۲	۱۹۵	۱۸/۲	۱۰۷	۱/۵	۹	قم
۲.۵۸	۱۰۰	۱۵۷۱	۳/۴	۵۴	۱۴/۹	۲۳۴	۳۲/۷	۵۱۴	۲۸/۷	۴۵۱	۱۸/۷	۲۹۳	۱/۶	۲۵	مشهد
۲.۵۷	۱۰۰	۴۴۴	۱/۴	۶	۱۹/۱	۸۵	۲۷/۷	۱۲۳	۳۱/۱	۱۳۸	۱۸/۲	۸۱	۲/۵	۱۱	کرمان
۲.۴۷	۱۰۰	۲۴۷	۲/۴	۶	۲۷/۵	۶۸	۱۹/۴	۴۸	۳۱/۲	۷۷	۱۶/۳	۴۰	۳/۲	۸	ایلام
۲.۴۵	۱۰۰	۳۹۹	۲/۸	۱۱	۲۱/۱	۸۴	۲۸/۳	۱۱۳	۳۳/۶	۱۳۴	۱۱/۸	۴۷	۲/۵	۱۰	بندرعباس
۲.۴۳	۱۰۰	۷۰۴	۲	۱۴	۲۵/۴	۱۷۹	۲۵/۷	۱۸۱	۲۹/۷	۲۰۹	۱۳/۴	۹۴	۳/۸	۲۷	شیراز
۲.۴۲	۱۰۰	۳۶۴	۱/۶	۶	۲۱/۷	۷۹	۳۳/۲	۱۲۱	۲۷/۲	۹۹	۱۲/۹	۴۷	۳/۳	۱۲	قزوین
۲.۴۰	۱۰۰	۳۸۷	۲/۸	۱۱	۲۱/۴	۸۳	۳۲	۱۲۴	۲۹/۵	۱۱۴	۱۱/۶	۴۵	۲/۶	۱۰	زنجان
۲.۱۴	۱۰۰	۹۸۱	۳	۲۹	۳۲/۴	۳۱۸	۲۹	۲۸۴	۲۶/۵	۲۶۰	۸/۵	۸۳	۰/۷	۷	اصفهان
۲.۱۴	۱۰۰	۴۹۷	۴	۲۰	۳۳/۶	۱۶۷	۳۱	۱۵۴	۱۹/۹	۹۹	۷/۴	۳۷	۴	۲۰	خرم‌آباد
۲.۱۲	۱۰۰	۱۰۱۹	۲/۴	۲۴	۲۵/۳	۲۵۸	۴۲	۴۲۸	۲۳/۸	۲۴۳	۶/۳	۶۴	۰/۲	۲	تبریز
۲.۰۹	۱۰۰	۵۱۷	۱/۷	۹	۳۲/۱	۱۶۶	۳۳/۳	۱۷۲	۲۴/۶	۱۲۷	۸/۱	۴۲	۰/۲	۱	رشت
۲.۰۸	۱۰۰	۴۳۴	۱/۸	۸	۳۴/۳	۱۴۹	۳۳/۶	۱۴۶	۱۹/۶	۸۵	۹/۴	۴۱	۱/۲	۵	اراک
۲.۰۱	۱۰۰	۳۰۷۹	۲/۲	۶۷	۳۵/۶	۱۰۹۷	۳۴/۱	۱۰۵۱	۲۰/۷	۶۳۶	۶/۳	۱۹۵	۱/۱	۳۳	تهران
۲.۰۱	۱۰۰	۳۸۷	۳/۴	۱۳	۳۱/۸	۱۲۳	۳۹/۵	۱۵۲	۱۹/۱	۷۴	۵/۲	۲۰	۱	۴	سندج
۱.۹۸	۱۰۰	۴۲۴	۱/۷	۷	۳۹/۶	۱۶۸	۳۱/۴	۱۲۳	۱۹/۱	۸۱	۵/۹	۲۵	۲/۴	۱۰	همدان
۲.۴۲	۱۰۰	۱۷۵۰۸	۲/۵	۴۳۱	۲۳/۶	۴۱۳۷	۲۹/۷	۵۱۹۸	۲۷/۱	۴۷۴۱	۱۳/۷	۲۳۹۹	۳/۴	۶۰۲	جمع کل

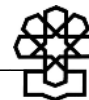

۲۰. عملکرد دولت را در مبارزه با تورم چگونه ارزیابی می‌کنید؟

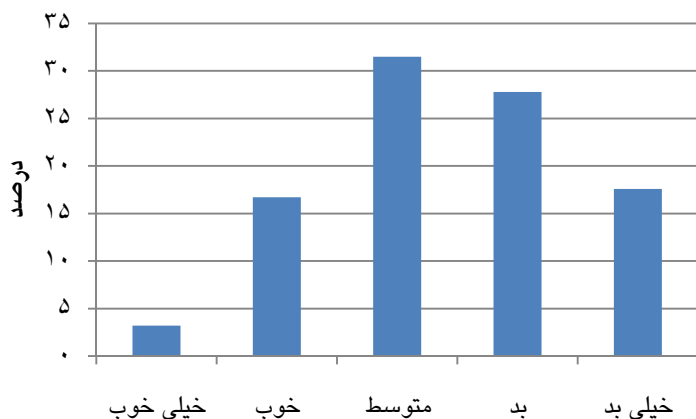

جدول ۲۰. ارزیابی عملکرد دولت در مبارزه با تورم (به ترتیب بهترین ارزیابی)

میانگین رتبه‌ای	جمع		بدون پاسخ		خیلی بد		بد		متوسط		خوب		خیلی خوب		پاسخ
	درصد	تعداد	درصد	تعداد	درصد	تعداد	درصد	تعداد	درصد	تعداد	درصد	تعداد	درصد	تعداد	مرکز استان
۳.۳۵	۱۰۰	۵۲۶	۲/۹	۱۵	۷/۸	۴۱	۱۲/۷	۶۷	۳۲/۳	۱۷۰	۲۶	۱۳۷	۱۸/۳	۹۶	ارومیه
۳.۲۴	۱۰۰	۳۹۴	۵/۱	۲۰	۴/۳	۱۷	۱۴/۷	۵۸	۳۵/۸	۱۴۱	۳۴	۱۳۴	۶/۱	۲۴	زاهدان
۳.۱۳	۱۰۰	۴۰۱	۱	۴	۶/۷	۲۷	۱۷/۷	۷۱	۳۷/۴	۱۵۰	۳۰/۴	۱۲۲	۶/۷	۲۷	ساری
۳.۰۹	۱۰۰	۵۶۷	۱/۲	۷	۸/۵	۴۸	۲۰/۶	۱۱۷	۳۰/۳	۱۷۲	۳۲/۳	۱۸۳	۷/۱	۴۰	کرمانشاه
۲.۹۹	۱۰۰	۲۷۸	۷/۲	۲۰	۶/۸	۱۹	۲۰/۹	۵۸	۳۵/۶	۹۹	۲۵/۲	۷۰	۴/۳	۱۲	بیرجند
۲.۸۹	۱۰۰	۳۰۰	۰/۷	۲	۱۵/۳	۴۶	۱۹/۳	۵۸	۳۲/۳	۹۷	۲۶	۷۸	۶/۳	۱۹	شهرکرد
۲.۸۸	۱۰۰	۳۲۱	۶/۵	۲۱	۱۵/۶	۵۰	۱۵/۶	۵۰	۳۱/۵	۱۰۱	۲۵/۹	۸۳	۵	۱۶	بجنورد
۲.۸۸	۱۰۰	۲۹۳	۰/۷	۲	۱۰/۹	۳۲	۲۰/۸	۶۱	۴۱	۱۲۰	۲۲/۹	۶۷	۳/۸	۱۱	یاسوج
۲.۸۷	۱۰۰	۴۳۱	۱/۴	۶	۱۲/۱	۵۲	۲۰/۶	۸۹	۳۶/۴	۱۵۷	۲۷/۴	۱۱۸	۲/۱	۹	اردبیل
۲.۸۷	۱۰۰	۲۴۷	۲	۵	۱۵	۳۷	۱۵	۳۷	۳۹/۷	۹۸	۲۴/۷	۶۱	۳/۶	۹	ایلام
۲.۸۱	۱۰۰	۳۸۷	۵/۲	۲۰	۱۰/۳	۴۰	۲۵/۶	۹۹	۳۵/۱	۱۳۶	۱۹/۶	۷۶	۴/۱	۱۶	زنجان
۲.۸۰	۱۰۰	۲۵۰	۲/۸	۷	۱۱/۲	۲۸	۲۶/۴	۶۶	۳۵/۲	۸۸	۱۹/۲	۴۸	۵/۲	۱۳	بوشهر
۲.۷۸	۱۰۰	۳۸۷	۶/۷	۲۶	۱۱/۴	۴۴	۱۷/۶	۶۸	۴۵/۵	۱۷۶	۱۷/۸	۶۹	۱	۴	سنندج
۲.۷۷	۱۰۰	۷۰۴	۱/۴	۱۰	۱۳/۵	۹۵	۲۳	۱۶۲	۳۷/۶	۲۶۵	۲۱/۷	۱۵۳	۲/۷	۱۹	شیراز
۲.۷۲	۱۰۰	۴۴۱	۵/۴	۲۴	۷/۹	۳۵	۳۰/۶	۱۳۵	۳۶/۷	۱۶۲	۱۸/۴	۸۱	۰/۹	۴	یزد
۲.۷۱	۱۰۰	۳۳۰	۱/۸	۶	۱۳/۹	۴۶	۲۶/۱	۸۶	۳۴/۵	۱۱۴	۲۱/۸	۷۲	۱/۸	۶	سمنان
۲.۶۸	۱۰۰	۱۵۷۱	۳/۶	۵۶	۱۳/۵	۲۱۲	۲۷/۹	۴۳۸	۳۳/۴	۵۲۵	۱۸/۹	۲۹۷	۲/۷	۴۳	مشهد
۲.۶۵	۱۰۰	۵۸۷	۳/۴	۲۰	۱۵	۸۸	۲۹/۱	۱۷۱	۳۰/۳	۱۷۸	۱۸/۹	۱۱۱	۳/۲	۱۹	قم
۲.۶۳	۱۰۰	۴۴۴	۱/۶	۷	۱۳/۱	۵۸	۳۰/۲	۱۳۴	۳۷/۲	۱۶۵	۱۶	۷۱	۲	۹	کرمان
۲.۶۲	۱۰۰	۵۴۵	۴	۲۲	۱۶/۳	۸۹	۲۹/۴	۱۶۰	۲۹/۴	۱۶۰	۱۶/۳	۸۹	۴/۶	۲۵	اهواز
۲.۶۰	۱۰۰	۳۹۹	۵/۵	۲۲	۱۴/۳	۵۷	۲۱/۸	۱۲۷	۲۸/۳	۱۱۳	۱۷/۵	۷۰	۲/۵	۱۰	بندرعباس
۲.۵۶	۱۰۰	۳۹۰	۷/۷	۳۰	۱۳/۳	۵۲	۲۶/۹	۱۰۵	۳۹/۷	۱۵۵	۱۱/۳	۴۴	۱	۴	گرگان
۲.۵۵	۱۰۰	۴۹۷	۶/۴	۳۲	۲۰/۷	۱۰۳	۲۳/۱	۱۱۵	۳۲/۸	۱۶۳	۱۱/۵	۵۷	۵/۴	۲۷	خرم‌آباد
۲.۵۱	۱۰۰	۳۶۴	۱/۶	۶	۱۸/۴	۶۷	۲۲/۱	۱۱۷	۲۹/۷	۱۰۸	۱۵/۱	۵۵	۳	۱۱	قزوین
۲.۵۰	۱۰۰	۴۳۴	۶	۲۶	۱۸	۷۸	۲۸/۱	۱۲۲	۳۳/۲	۱۴۴	۱۲/۷	۵۵	۲/۱	۹	اراک
۲.۴۴	۱۰۰	۵۱۷	۱/۹	۱۰	۱۹/۱	۹۹	۳۴/۲	۱۷۷	۲۸/۸	۱۴۹	۱۴/۱	۷۳	۱/۷	۹	رشت
۲.۳۵	۱۰۰	۴۲۴	۴/۵	۱۹	۲۳/۸	۱۰۱	۳۰/۹	۱۳۱	۲۷/۶	۱۱۷	۱۰/۴	۴۴	۲/۸	۱۲	همدان
۲.۲۸	۱۰۰	۱۰۱۹	۳	۳۱	۱۷/۳	۱۷۶	۴۴	۴۴۸	۲۷/۲	۲۷۷	۸	۸۲	۰/۵	۵	تبریز
۲.۲۵	۱۰۰	۹۸۱	۳/۳	۳۲	۲۹/۲	۲۸۶	۲۶/۱	۲۵۶	۳۰/۶	۳۰۰	۹/۹	۹۷	۱	۱۰	اصفهان
۲.۱۱	۱۰۰	۳۰۷۹	۱/۸	۵۵	۳۱	۹۵۵	۳۵/۲	۱۰۸۳	۲۳/۴	۷۲۰	۷/۵	۲۳۲	۱/۱	۳۴	تهران
۲.۵۸	۱۰۰	۱۷۵۰۸	۳/۲	۵۶۳	۱۷/۶	۳۰۷۸	۲۷/۸	۴۸۶۶	۳۱/۵	۵۵۲۰	۱۶/۷	۲۹۲۹	۳/۲	۵۵۲	جمع کل



۲۱. عملکرد دولت را در توسعه عدالت اجتماعی چگونه ارزیابی می‌کنید؟

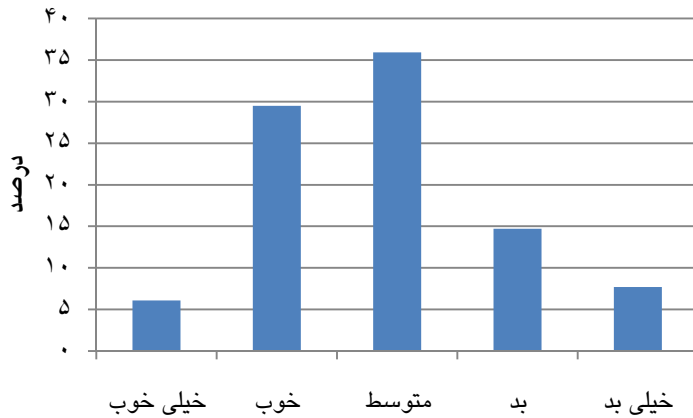

جدول ۲۱. ارزیابی عملکرد دولت در توسعه عدالت اجتماعی (به ترتیب بهترین ارزیابی)

میانگین رتبه‌ای	جمع		بدون پاسخ		خیلی بد		بد		متوسط		خوب		خیلی خوب		پاسخ مرکز استان
	درصد	تعداد	درصد	تعداد	درصد	تعداد	درصد	تعداد	درصد	تعداد	درصد	تعداد	درصد	تعداد	
۳.۶۳	۱۰۰	۵۲۶	۲/۵	۱۳	۲/۹	۱۵	۷/۸	۴۱	۲۹/۸	۱۵۷	۳۸/۸	۲۰۴	۱۸/۳	۹۶	ارومیه
۳.۶۱	۱۰۰	۳۹۴	۷/۹	۳۱	۲	۸	۹/۴	۳۷	۲۴/۹	۹۸	۴۱/۹	۱۶۵	۱۴	۵۵	زاهدان
۳.۴۶	۱۰۰	۲۷۸	۷/۲	۲۰	۴	۱۱	۹	۲۵	۳۱/۳	۸۷	۳۷/۸	۱۰۵	۱۰/۸	۳۰	بیرجند
۳.۴۶	۱۰۰	۴۰۱	۲/۵	۱۰	۴	۱۶	۹	۳۶	۳۲/۷	۱۳۱	۴۱/۶	۱۶۷	۱۰/۲	۴۱	ساری
۳.۴۲	۱۰۰	۵۶۷	۱/۱	۶	۳/۷	۲۱	۱۰/۲	۵۸	۳۵/۱	۱۹۹	۴۰/۹	۲۳۲	۹	۵۱	کرمانشاه
۳.۴۱	۱۰۰	۴۳۱	۱/۶	۷	۴/۲	۱۸	۹	۳۹	۳۶/۹	۱۵۹	۳۹	۱۶۸	۹/۳	۴۰	اردبیل
۳.۴۱	۱۰۰	۳۲۱	۴/۴	۱۴	۷/۵	۲۴	۶/۹	۲۲	۳۰/۲	۹۷	۴۰/۸	۱۳۱	۱۰/۳	۳۳	بجنورد
۳.۳۸	۱۰۰	۲۹۳	۰	۰	۳/۸	۱۱	۱۰/۶	۳۱	۳۵/۲	۱۰۳	۴۵/۴	۱۳۳	۵/۱	۱۵	یاسوج
۳.۳۴	۱۰۰	۷۰۴	۳/۱	۲۲	۶/۵	۴۶	۱۰/۴	۷۳	۳۲/۲	۲۲۷	۳۹/۱	۳۷۵	۸/۷	۶۱	شیراز
۳.۲۹	۱۰۰	۲۴۷	۴	۱۰	۶/۵	۱۶	۷/۷	۱۹	۴۱/۳	۱۰۲	۳۲/۸	۸۱	۷/۷	۱۹	ایلام
۳.۲۹	۱۰۰	۳۰۰	۰/۷	۲	۱۰	۳۰	۱۲/۷	۳۸	۳۱/۳	۹۴	۲۹/۳	۸۸	۱۶	۴۸	شهرکرد
۳.۲۹	۱۰۰	۵۸۷	۵/۵	۳۲	۶/۱	۳۶	۱۴/۳	۸۴	۳۰/۸	۱۸۱	۳۲/۵	۱۹۱	۱۰/۷	۶۳	قم
۳.۲۸	۱۰۰	۳۳۰	۷/۶	۲۵	۵/۸	۱۹	۱۱/۵	۳۸	۳۱/۵	۱۰۴	۳۸/۵	۱۲۷	۵/۲	۱۷	سمنان
۳.۲۷	۱۰۰	۳۸۷	۴/۷	۱۸	۴/۱	۱۶	۱۴/۵	۵۶	۳۸/۵	۱۴۹	۲۷/۹	۱۰۸	۱۰/۳	۴۰	زنجان
۳.۲۲	۱۰۰	۳۸۷	۸/۵	۳۳	۳/۴	۱۳	۱۰/۶	۴۱	۴۳/۷	۱۶۹	۳۰/۵	۱۱۸	۳/۴	۱۳	سندج
۳.۲۲	۱۰۰	۱۵۷۱	۹/۲	۱۴۵	۴/۸	۷۶	۱۲/۶	۱۹۸	۳۵/۹	۵۶۴	۳۲/۵	۵۱۰	۵	۷۸	مشهد
۳.۱۸	۱۰۰	۴۴۱	۱۰	۴۴	۳/۲	۱۴	۱۴/۱	۶۲	۳۷/۶	۱۶۶	۳۳/۳	۱۴۷	۱/۸	۸	یزد
۳.۱۵	۱۰۰	۴۴۴	۲	۹	۷/۲	۳۲	۱۰/۶	۴۷	۴۳/۷	۱۹۴	۳۲/۹	۱۴۶	۳/۶	۱۶	کرمان
۳.۱۳	۱۰۰	۳۶۴	۵/۸	۲۱	۴/۱	۱۵	۱۸/۷	۶۸	۳۴/۶	۱۲۶	۳۴/۱	۱۲۴	۲/۷	۱۰	قزوین
۳.۱۱	۱۰۰	۲۵۰	۲	۵	۹/۲	۲۳	۱۷/۲	۴۳	۳۱/۲	۷۸	۳۴/۴	۸۶	۶	۱۵	بوشهر
۳.۰۹	۱۰۰	۱۰۱۹	۶/۴	۶۵	۶/۳	۶۴	۱۳/۵	۱۳۸	۴۲/۵	۴۳۳	۲۷/۹	۲۸۴	۳/۴	۳۵	تبریز
۳.۰۶	۱۰۰	۵۱۷	۴/۳	۲۲	۷/۵	۳۹	۱۷/۲	۸۹	۳۶/۹	۱۹۱	۲۹/۶	۱۵۳	۴/۴	۲۳	رشت
۳.۰۶	۱۰۰	۳۹۰	۱۹/۲	۷۵	۶/۲	۲۴	۱۱/۳	۴۴	۳۸/۷	۱۵۱	۳۱	۸۲	۳/۶	۱۴	گرگان
۲.۹۷	۱۰۰	۹۸۱	۶/۴	۶۳	۱۰	۹۸	۱۸	۱۷۷	۳۵/۷	۳۵۰	۲۴/۵	۲۴۰	۵/۴	۵۳	اصفهان
۲.۹۷	۱۰۰	۳۹۹	۹	۳۶	۹/۸	۳۹	۱۵/۸	۶۳	۳۷/۶	۱۵۰	۲۳/۱	۹۲	۴/۸	۱۹	بندرعباس
۲.۹۴	۱۰۰	۴۹۷	۱۴/۵	۷۲	۱۳/۱	۶۵	۱۵/۱	۷۵	۲۹/۶	۱۴۷	۱۹/۷	۹۸	۸	۴۰	خرم‌آباد
۲.۹۳	۱۰۰	۴۳۴	۹	۳۹	۱۱/۱	۴۸	۱۵/۷	۶۸	۳۷/۱	۱۶۱	۲۳/۳	۱۰۱	۳/۹	۱۷	اراک
۲.۹۱	۱۰۰	۵۴۵	۲/۹	۱۶	۱۱/۴	۶۲	۲۱/۵	۱۱۷	۳۶	۱۹۶	۲۰/۷	۱۱۳	۷/۵	۴۱	اهواز
۲.۸۰	۱۰۰	۴۲۴	۵	۲۱	۱۴/۶	۶۲	۱۹/۶	۸۳	۳۵/۴	۱۵۰	۲۱	۸۹	۴/۵	۱۹	همدان
۲.۷۶	۱۰۰	۳۰۷۹	۶/۱	۱۸۸	۱۲/۴	۳۸۳	۲۱/۶	۶۶۶	۳۸	۱۱۷۱	۱۹/۹	۶۱۴	۱/۹	۵۷	تهران
۳.۱۲	۱۰۰	۱۷۵۰۸	۶/۱	۱۰۶۴	۷/۷	۱۳۴۴	۱۴/۷	۲۵۷۶	۳۵/۹	۶۲۸۵	۲۹/۵	۵۱۷۲	۶/۱	۱۰۶۷	جمع کل

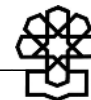

## ۲۲. عملکرد دولت را در برقراری امنیت اجتماعی چگونه ارزیابی می‌کنید؟

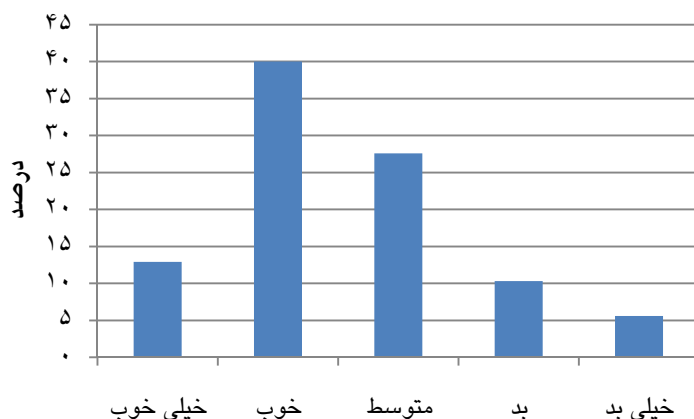

جدول ۲۲. ارزیابی عملکرد دولت در برقراری امنیت اجتماعی (به ترتیب بهترین ارزیابی)

میانگین رتبه‌ای	جمع		بدون پاسخ		خیلی بد		بد		متوسط		خوب		خیلی خوب		پاسخ مرکز استان
	درصد	تعداد	درصد	تعداد	درصد	تعداد	درصد	تعداد	درصد	تعداد	درصد	تعداد	درصد	تعداد	
۳.۶۳	۱۰۰	۵۲۶	۲/۱	۱۱	۳	۱۶	۱۱/۴	۶۰	۲۷/۲	۱۴۳	۳۱/۷	۱۶۷	۲۴/۵	۱۲۹	ارومیه
۳.۶۱	۱۰۰	۳۹۴	۶/۹	۲۷	۷/۹	۳۱	۱۷/۸	۷۰	۲۸/۴	۱۱۲	۲۸/۴	۱۱۲	۱۰/۷	۴۲	زاهدان
۳.۴۶	۱۰۰	۲۷۸	۴/۳	۱۲	۱/۸	۵	۴/۳	۱۲	۱۶/۲	۴۵	۵۵/۸	۱۵۵	۱۷/۶	۴۹	بیرجند
۳.۴۶	۱۰۰	۴۰۱	۱/۵	۶	۲/۷	۱۱	۵/۵	۲۲	۲۲/۴	۹۰	۵۱/۶	۲۰۷	۱۶/۲	۶۵	ساری
۳.۴۲	۱۰۰	۵۶۷	۰/۲	۱	۲/۳	۱۳	۸/۸	۵۰	۲۶/۶	۱۵۱	۴۴/۸	۲۵۴	۱۷/۳	۹۸	کرمانشاه
۳.۴۱	۱۰۰	۴۳۱	۰/۷	۳	-/۵	۲	۱/۶	۷	۲۸/۱	۱۲۱	۴۳/۹	۱۸۹	۲۵/۳	۱۰۹	اردبیل
۳.۴۱	۱۰۰	۳۲۱	۱/۶	۵	۱/۹	۶	۴/۷	۱۵	۲۱/۵	۶۹	۴۸	۱۵۴	۲۲/۴	۷۲	بجنورد
۳.۳۸	۱۰۰	۲۹۳	۰	۰	۱/۴	۴	۷/۸	۲۳	۳۲/۴	۹۵	۴۹/۵	۱۴۵	۸/۹	۲۶	یاسوج
۳.۳۴	۱۰۰	۷۰۴	۱/۴	۱۰	۶/۱	۴۳	۸/۹	۶۳	۲۵/۴	۱۷۹	۳۵/۹	۲۵۳	۲۲/۲	۱۵۶	شیراز
۳.۲۹	۱۰۰	۲۴۷	۲	۵	۴	۱۰	۲	۵	۲۳/۹	۵۹	۵۱/۸	۱۲۸	۱۶/۲	۴۰	ایلام
۳.۲۹	۱۰۰	۳۰۰	۰/۳	۱	۵	۱۵	۹/۳	۲۸	۲۲/۳	۶۷	۴۲/۳	۱۲۷	۲۰/۷	۶۲	شهرکرد
۳.۲۹	۱۰۰	۵۸۷	۲/۲	۱۳	۳/۷	۲۲	۸/۲	۴۸	۱۹/۱	۱۱۲	۴۷/۴	۲۷۸	۱۹/۴	۱۱۴	قم
۳.۲۸	۱۰۰	۳۳۰	۳/۹	۱۳	۴/۵	۱۵	۸/۵	۲۸	۲۰/۶	۶۸	۴۸/۸	۱۶۱	۱۳/۶	۴۵	سمنان
۳.۲۷	۱۰۰	۳۸۷	۵/۴	۲۱	۴/۱	۱۶	۷/۸	۳۰	۲۵/۱	۹۷	۳۷/۷	۱۴۶	۱۹/۹	۷۷	زنجان
۳.۲۲	۱۰۰	۳۸۷	۸	۳۱	-/۳	۱	۹/۶	۳۷	۳۱/۸	۱۲۳	۴۰/۱	۱۵۵	۱۰/۳	۴۰	سنندج
۳.۲۲	۱۰۰	۱۵۷۱	۳/۸	۶۰	۶	۹۴	۹/۸	۱۵۴	۳۶/۵	۴۱۶	۴۳/۴	۶۸۲	۱۰/۵	۱۶۵	مشهد
۳.۱۸	۱۰۰	۴۴۱	۶/۳	۲۸	۲	۹	۹/۵	۴۲	۲۲/۹	۱۰۱	۴۸/۸	۲۱۵	۱۰/۴	۴۶	یزد
۳.۱۵	۱۰۰	۴۴۴	۰/۹	۴	۴/۷	۲۱	۸/۸	۳۹	۲۸/۸	۱۲۸	۴۵/۳	۲۰۱	۱۱/۵	۵۱	کرمان
۳.۱۳	۱۰۰	۳۶۴	۳/۸	۱۴	۲/۵	۹	۱۱	۴۰	۲۸/۳	۱۰۳	۴۷/۸	۱۷۴	۶/۶	۲۴	قزوین
۳.۱۱	۱۰۰	۲۵۰	۲	۵	۶/۴	۱۶	۸	۲۰	۲۸/۸	۷۲	۳۸/۸	۹۷	۱۶	۴۰	بوشهر
۳.۰۹	۱۰۰	۱۰۱۹	۴	۴۱	۲/۳	۲۳	۶/۴	۶۵	۳۰/۱	۳۰۷	۴۵/۳	۴۶۲	۱۱/۹	۱۲۱	تبریز
۳.۰۶	۱۰۰	۵۱۷	۱/۲	۶	۵/۲	۲۷	۸/۹	۴۶	۲۴	۱۲۴	۴۹/۱	۲۵۴	۱۱/۶	۶۰	رشت
۳.۰۶	۱۰۰	۳۹۰	۱۹/۵	۷۶	۷/۴	۲۹	۱۲/۳	۴۸	۳۴/۶	۱۳۵	۲۰	۷۸	۶/۲	۲۴	گرگان
۲.۹۷	۱۰۰	۹۸۱	۲/۹	۲۸	۴/۳	۴۲	۹/۴	۹۲	۳۷/۱	۳۶۶	۳۸/۸	۳۸۱	۱۷/۵	۱۷۲	اصفهان
۲.۹۷	۱۰۰	۳۹۹	۶/۸	۲۷	۱۱/۵	۴۶	۱۵	۶۰	۳۶/۸	۱۴۷	۲۴/۱	۹۶	۵/۸	۲۳	بندرعباس
۲.۹۴	۱۰۰	۴۹۷	۱۲/۳	۶۱	۸	۴۰	۱۰/۵	۵۲	۲۲/۵	۱۱۲	۳۱/۲	۱۵۵	۱۵/۵	۷۷	خرم‌آباد
۲.۹۳	۱۰۰	۴۳۴	۲/۸	۱۲	۶/۷	۲۹	۷/۴	۳۲	۳۱/۶	۱۳۷	۳۹/۴	۱۷۱	۱۲/۲	۵۳	اراک
۲.۹۱	۱۰۰	۵۴۵	۳/۵	۱۹	۱۰/۱	۵۵	۲۲/۴	۱۲۲	۳۰/۸	۱۶۸	۲۳/۷	۱۲۹	۹/۵	۵۲	اهواز
۲.۸۰	۱۰۰	۴۲۴	۲/۶	۱۱	۹/۴	۴۰	۱۱/۶	۴۹	۳۱/۴	۱۳۳	۳۴/۴	۱۴۶	۱۰/۶	۴۵	همدان
۲.۷۶	۱۰۰	۳۰۷۹	۲/۵	۷۸	۹/۳	۲۸۷	۱۴/۳	۴۴۰	۳۱/۱	۹۵۸	۳۷	۱۱۳۸	۵/۸	۱۷۸	تهران
۳.۴۶	۱۰۰	۱۷۵۰۸	۳/۶	۶۲۹	۵/۶	۹۷۷	۱۰/۳	۱۷۹۹	۲۷/۶	۴۸۳۸	۴۰	۷۰۱۰	۱۲/۹	۲۲۵۵	جمع کل



۲۳. عملکرد دولت را در مبارزه با مفاسد اقتصادی چگونه ارزیابی می‌کنید؟

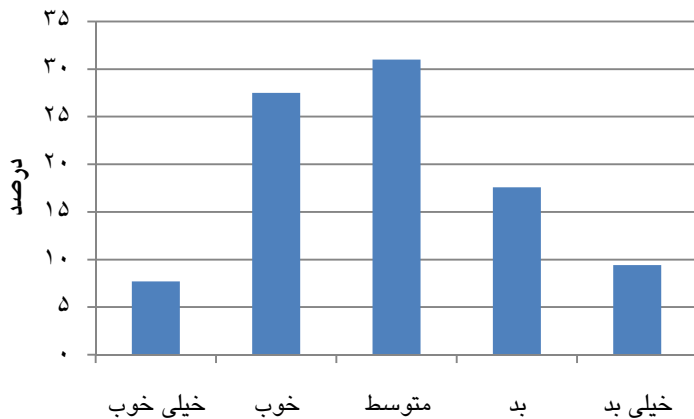

جدول ۲۳. ارزیابی عملکرد دولت در مبارزه با مفاسد اقتصادی (به ترتیب بهترین ارزیابی)

میانگین رتبه‌ای	جمع		بدون پاسخ		خیلی بد		بد		متوسط		خوب		خیلی خوب		پاسخ مرکز استان
	درصد	تعداد	درصد	تعداد	درصد	تعداد	درصد	تعداد	درصد	تعداد	درصد	تعداد	درصد	تعداد	
۳.۶۵	۱۰۰	۵۲۶	۳	۱۶	۴/۲	۲۲	۸/۷	۴۶	۲۸/۹	۱۵۲	۳۰/۲	۱۵۹	۲۴/۹	۱۳۱	ارومیه
۳.۵۱	۱۰۰	۴۳۱	۲/۸	۱۲	۲/۳	۱۰	۸/۸	۳۸	۲۳/۴	۱۴۴	۴۲/۵	۱۸۳	۱۰/۲	۴۴	اردبیل
۳.۴۵	۱۰۰	۵۶۷	۱/۸	۱۰	۴/۲	۲۴	۱۲/۳	۷۰	۳۱/۶	۱۷۹	۳۵/۳	۲۰۰	۱۴/۸	۸۴	کرمانشاه
۳.۴۲	۱۰۰	۴۰۱	۱	۴	۶	۲۴	۱۰/۵	۴۲	۲۲/۷	۱۳۱	۳۵/۹	۱۴۴	۱۴	۵۶	ساری
۳.۴۰	۱۰۰	۲۹۳	۰	۰	۴/۱	۱۲	۸/۹	۲۶	۳۷/۵	۱۱۰	۴۱/۶	۱۲۲	۷/۸	۲۳	یاسوج
۳.۳۹	۱۰۰	۲۷۸	۹/۷	۲۷	۴/۷	۱۳	۱۰/۸	۳۰	۳۰/۲	۸۴	۳۴/۲	۹۵	۱۰/۴	۲۹	بیرجند
۳.۳۶	۱۰۰	۳۹۴	۱۲/۲	۴۸	۴/۱	۱۶	۱۳/۲	۵۲	۲۷/۷	۱۰۹	۳۳/۲	۱۳۱	۹/۶	۳۸	زاهدان
۳.۳۴	۱۰۰	۳۰۰	۱/۳	۴	۸/۷	۲۶	۱۲/۳	۳۷	۲۹/۷	۸۹	۳۳	۹۹	۱۵	۴۵	شهرکرد
۳.۳۳	۱۰۰	۳۲۱	۴	۱۳	۵/۶	۱۸	۱۲/۵	۴۰	۳۴/۳	۱۱۰	۳۱/۸	۱۰۲	۱۱/۸	۳۸	بجنورد
۳.۳۱	۱۰۰	۲۴۷	۳/۶	۹	۶/۵	۱۶	۱۰/۱	۲۵	۳۶	۸۹	۳۴/۴	۸۵	۹/۳	۲۳	ایلام
۳.۳۳	۱۰۰	۳۸۷	۵/۴	۲۱	۵/۲	۲۰	۱۸/۶	۷۲	۳۱/۸	۱۲۳	۲۶/۹	۱۰۴	۱۲/۱	۴۷	زنجان
۳.۳۳	۱۰۰	۳۳۰	۵/۵	۱۸	۶/۱	۲۰	۱۴/۸	۴۹	۳۳/۳	۱۱۰	۳۲/۱	۱۰۶	۸/۲	۲۷	سمنان
۳.۲۰	۱۰۰	۳۶۴	۶	۲۲	۶/۹	۲۵	۱۵/۹	۵۸	۲۸/۶	۱۰۴	۳۷/۱	۱۳۵	۵/۵	۲۰	قزوین
۳.۱۹	۱۰۰	۵۸۷	۶/۵	۳۸	۸/۲	۴۸	۱۴/۷	۸۶	۲۹/۶	۱۷۴	۳۳	۱۹۴	۸	۴۷	قم
۳.۱۸	۱۰۰	۳۸۷	۶/۲	۲۴	۴/۴	۱۷	۱۶	۶۲	۳۶/۷	۱۴۲	۳۱/۳	۱۲۱	۵/۴	۲۱	سنندج
۳.۱۷	۱۰۰	۴۴۴	۲/۳	۱۰	۹	۴۰	۱۶	۷۱	۳۰/۹	۱۳۷	۳۳/۶	۱۴۹	۸/۳	۳۷	کرمان
۳.۱۶	۱۰۰	۴۴۱	۱۴/۵	۶۴	۵/۷	۲۵	۱۴/۱	۶۲	۳۰/۲	۱۳۳	۳۲/۴	۱۴۳	۳/۲	۱۴	یزد
۳.۱۰	۱۰۰	۲۵۰	۴	۱۰	۱۰	۲۵	۱۹/۲	۴۸	۳۰	۷۵	۲۴/۸	۶۲	۱۲	۳۰	بوشهر
۳.۱۰	۱۰۰	۴۹۷	۱۴/۳	۷۱	۱۰/۹	۵۴	۱۱/۷	۵۸	۲۹/۸	۱۴۸	۲۴/۵	۱۲۲	۸/۹	۴۴	خرم‌آباد
۳.۱۰	۱۰۰	۷۰۴	۲/۳	۱۶	۸/۲	۵۸	۱۶/۸	۱۱۸	۳۷/۶	۲۶۵	۲۷/۱	۱۹۱	۸	۵۶	شیراز
۳.۰۴	۱۰۰	۹۸۱	۶/۴	۶۳	۱۱	۱۰۸	۲۰/۲	۱۹۸	۲۷/۴	۲۶۹	۲۴/۱	۲۳۶	۱۰/۹	۱۰۷	اصفهان
۳.۰۳	۱۰۰	۱۵۷۱	۸/۵	۱۳۳	۹/۹	۱۵۵	۱۶/۷	۲۶۳	۳۱/۳	۴۹۱	۲۸	۴۴۰	۵/۷	۸۹	مشهد
۲.۹۹	۱۰۰	۳۹۹	۸	۳۲	۱۱	۴۴	۱۶/۸	۶۷	۳۲/۶	۱۳۰	۲۵/۱	۱۰۰	۶/۵	۲۶	بندرعباس
۲.۹۹	۱۰۰	۳۹۰	۲۲/۶	۹۲	۶/۹	۲۷	۱۲/۶	۴۹	۳۵/۶	۱۳۹	۱۶/۹	۶۶	۴/۴	۱۷	گرگان
۲.۸۹	۱۰۰	۵۱۷	۶	۳۱	۱۲/۸	۶۶	۲۰/۹	۱۰۸	۲۶/۷	۱۳۸	۳۰/۹	۱۶۰	۲/۷	۱۴	رشت
۲.۸۶	۱۰۰	۴۳۴	۶/۷	۲۹	۱۱/۸	۵۱	۲۱	۹۱	۳۴/۱	۱۴۸	۲۱/۴	۹۳	۵/۱	۲۲	اراک
۲.۸۶	۱۰۰	۵۴۵	۳/۵	۱۹	۱۳/۸	۷۵	۲۳/۱	۱۲۶	۳۱/۹	۱۷۴	۱۸/۷	۱۰۲	۹	۴۹	اهواز
۲.۷۷	۱۰۰	۱۰۱۹	۸/۵	۸۷	۹/۹	۱۰۱	۲۸/۲	۲۸۷	۲۸/۳	۲۸۸	۲۲/۹	۲۳۳	۲/۳	۲۳	تبریز
۲.۷۷	۱۰۰	۴۲۴	۵/۷	۲۴	۱۸/۲	۷۷	۱۹/۳	۸۲	۳۰/۹	۱۳۱	۱۸/۴	۷۸	۷/۵	۳۲	همدان
۲.۷۵	۱۰۰	۳۰۷۹	۸/۳	۲۵۷	۱۳/۹	۴۲۷	۲۳/۴	۷۲۰	۲۹/۶	۹۱۲	۲۱/۳	۶۵۶	۳/۵	۱۰۷	تهران
۳.۰۶	۱۰۰	۱۷۵۰۸	۶/۹	۱۲۰۴	۹/۴	۱۶۴۴	۱۷/۶	۳۰۸۱	۳۱	۵۴۲۸	۲۷/۵	۴۸۱۱	۷/۷	۱۳۴۰	جمع کل

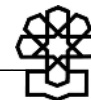

۲۴. عملکرد دولت را در مبارزه با مفاسد اجتماعی چگونه ارزیابی می‌کنید؟

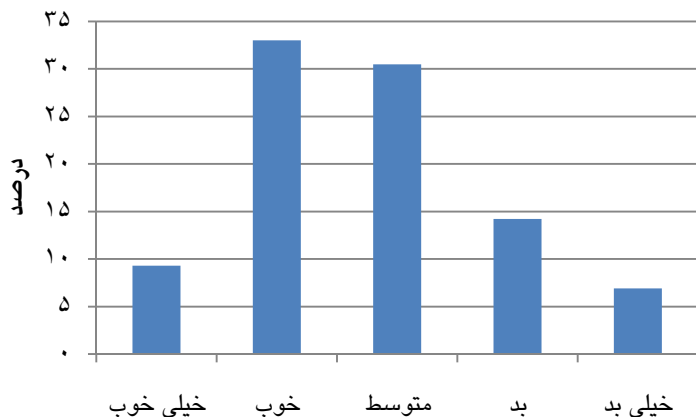

جدول ۲۴. ارزیابی عملکرد دولت در مبارزه با مفاسد اجتماعی (به‌ترتیب بهترین ارزیابی)

میانگین رتبه‌ای	جمع		بدون پاسخ		خیلی بد		بد		متوسط		خوب		خیلی خوب		پاسخ مرکز استان
	درصد	تعداد	درصد	تعداد	درصد	تعداد	درصد	تعداد	درصد	تعداد	درصد	تعداد	درصد	تعداد	
۳.۶۲	۱۰۰	۴۳۱	۰/۹	۴	۱/۶	۷	۵/۶	۲۴	۳۴/۶	۱۴۹	۴۴/۱	۱۹۰	۱۳/۲	۵۷	اردبیل
۳.۶۰	۱۰۰	۵۶۷	۲/۳	۱۳	۴/۲	۲۴	۸/۳	۴۷	۲۷/۲	۱۵۴	۴۰/۷	۲۳۱	۱۷/۳	۹۸	کرمانشاه
۳.۵۹	۱۰۰	۵۲۶	۱/۷	۹	۴/۲	۲۲	۱۰/۳	۵۴	۲۹/۱	۱۵۳	۳۳/۱	۱۷۴	۲۱/۷	۱۱۴	ارومیه
۳.۵۵	۱۰۰	۴۰۱	۳	۱۲	۴/۷	۱۹	۱۰	۴۰	۲۵/۲	۱۰۱	۴۱/۶	۱۶۷	۱۵/۵	۶۲	ساری
۳.۵۲	۱۰۰	۳۷۸	۸/۶	۲۴	۴/۷	۱۳	۹	۳۵	۲۳/۷	۶۶	۴۲/۱	۱۱۷	۱۱/۹	۳۳	بیرجند
۳.۵۱	۱۰۰	۲۹۳	۱	۳	۲/۴	۷	۸/۲	۲۴	۳۳/۴	۹۸	۴۶/۴	۱۳۶	۸/۵	۲۵	یاسوج
۳.۴۹	۱۰۰	۳۸۷	۷	۲۷	۴/۱	۱۶	۱۰/۶	۴۱	۲۹/۷	۱۱۵	۳۲/۸	۱۲۷	۱۵/۸	۶۱	زنجان
۳.۴۷	۱۰۰	۳۲۱	۵	۱۶	۴	۱۳	۹/۳	۳۰	۳۰/۸	۹۹	۳۹/۳	۱۲۶	۱۱/۵	۳۷	بجنورد
۳.۴۵	۱۰۰	۲۴۷	۳/۶	۹	۶/۹	۱۷	۶/۵	۱۶	۳۱/۶	۷۸	۳۸/۹	۹۶	۱۲/۶	۳۱	ایلام
۳.۴۳	۱۰۰	۳۹۴	۱۲/۲	۴۸	۳/۳	۱۳	۱۲/۲	۴۸	۲۶/۴	۱۰۴	۳۵	۱۳۸	۱۰/۹	۴۳	زاهدان
۳.۴۳	۱۰۰	۳۰۰	۱/۷	۵	۷	۲۱	۱۱/۳	۳۴	۲۸/۷	۸۶	۳۵/۳	۱۰۶	۱۶	۴۸	شهرکرد
۳.۴۰	۱۰۰	۵۸۷	۴/۸	۲۸	۶/۱	۳۶	۱۲/۶	۷۴	۲۷/۹	۱۶۴	۳۳/۹	۱۹۹	۱۴/۷	۸۶	قم
۳.۳۹	۱۰۰	۳۸۷	۱۰/۱	۳۹	۲/۸	۱۱	۱۰/۶	۴۱	۳۳/۱	۱۲۸	۳۵/۷	۱۳۸	۷/۸	۳۰	سندج
۳.۳۶	۱۰۰	۷۰۴	۳/۶	۲۵	۵/۱	۳۶	۱۳/۵	۹۵	۳۰	۲۱۱	۳۷/۶	۲۶۵	۱۰/۲	۷۲	شیراز
۳.۳۶	۱۰۰	۳۶۴	۶	۲۲	۳/۶	۱۳	۱۳/۲	۴۸	۲۹/۷	۱۰۸	۴۰/۹	۱۴۹	۶/۶	۲۴	قزوین
۳.۳۴	۱۰۰	۳۳۰	۶/۱	۲۰	۵/۲	۱۷	۱۲/۱	۴۰	۳۰/۶	۱۰۱	۳۷/۹	۱۲۵	۸/۲	۲۷	سمنان
۳.۳۰	۱۰۰	۴۴۴	۲/۳	۱۰	۶/۳	۲۸	۱۲/۲	۵۴	۳۳/۸	۱۵۰	۳۶/۹	۱۶۴	۸/۶	۳۸	کرمان
۳.۲۵	۱۰۰	۲۵۰	۳/۶	۹	۸/۴	۲۱	۱۳/۶	۳۴	۳۱/۲	۷۸	۳۱/۶	۷۹	۱۱/۶	۲۹	بوشهر
۳.۲۴	۱۰۰	۹۸۱	۵/۹	۵۸	۶/۷	۶۶	۱۸/۲	۱۷۹	۲۸/۷	۲۸۲	۲۶/۵	۲۶۰	۱۳/۹	۱۳۶	اصفهان
۳.۲۴	۱۰۰	۴۹۷	۱۶/۹	۸۴	۸/۹	۴۴	۱۰/۳	۵۱	۲۷/۸	۱۳۸	۲۴/۳	۱۲۱	۱۱/۹	۵۹	خرم‌آباد
۳.۲۴	۱۰۰	۱۵۷۱	۷/۶	۱۲۰	۶/۵	۱۰۲	۱۲	۱۸۹	۳۲/۲	۵۰۶	۳۵/۶	۵۶۰	۶	۹۴	مشهد
۳.۲۱	۱۰۰	۴۴۱	۱۰/۲	۴۵	۶/۸	۳۰	۱۲/۵	۵۵	۲۸/۶	۱۲۶	۳۹/۲	۱۷۳	۲/۷	۱۲	یزد
۳.۲۰	۱۰۰	۵۱۷	۳/۱	۱۶	۷/۴	۳۸	۱۵/۷	۸۱	۲۹/۴	۱۵۲	۳۹/۷	۲۰۵	۴/۸	۲۵	رشت
۳.۱۴	۱۰۰	۱۰۱۹	۸/۹	۹۱	۵/۴	۵۵	۱۸/۵	۱۸۹	۳۱/۶	۳۲۲	۲۸/۷	۲۹۲	۶/۹	۷۰	تبریز
۳.۱۱	۱۰۰	۳۹۰	۲۳/۸	۹۳	۶/۴	۲۵	۹/۲	۳۶	۳۵/۶	۱۳۹	۱۹/۵	۷۶	۵/۴	۲۱	گرگان
۳.۰۴	۱۰۰	۴۳۴	۴/۶	۲۰	۱۱/۱	۴۸	۱۸	۷۸	۳۰/۹	۱۳۴	۳۶/۷	۱۱۶	۸/۸	۲۸	اراک
۳.۰۴	۱۰۰	۳۹۹	۱۱	۴۴	۱۰/۸	۴۳	۱۵/۵	۶۲	۲۹/۸	۱۱۹	۲۴/۸	۹۹	۸	۳۲	بندرعباس
۲.۹۹	۱۰۰	۵۴۵	۳/۵	۱۹	۱۰/۸	۵۹	۲۱/۱	۱۱۵	۳۲/۷	۱۷۸	۲۲/۲	۱۲۱	۹/۷	۵۳	اهواز
۲.۹۸	۱۰۰	۳۰۷۹	۴/۸	۱۴۷	۱۰	۳۰۹	۱۹/۹	۶۱۲	۳۱/۲	۹۶۲	۲۹/۷	۹۱۴	۴/۴	۱۳۵	تهران
۲.۹۷	۱۰۰	۴۲۴	۵/۴	۲۳	۱۳/۹	۵۹	۱۴/۹	۶۳	۳۳/۳	۱۴۱	۲۵	۱۰۶	۷/۵	۳۲	همدان
۳.۲۵	۱۰۰	۱۷۵۰۸	۶/۲	۱۰۸۳	۶/۹	۱۲۱۲	۱۴/۲	۲۴۷۹	۳۰/۵	۵۳۴۲	۳۳	۵۷۷۰	۹/۳	۱۶۲۲	جمع کل



۲۵. عملکرد دولت را در حفظ وحدت و انسجام ملی چگونه ارزیابی می‌کنید؟

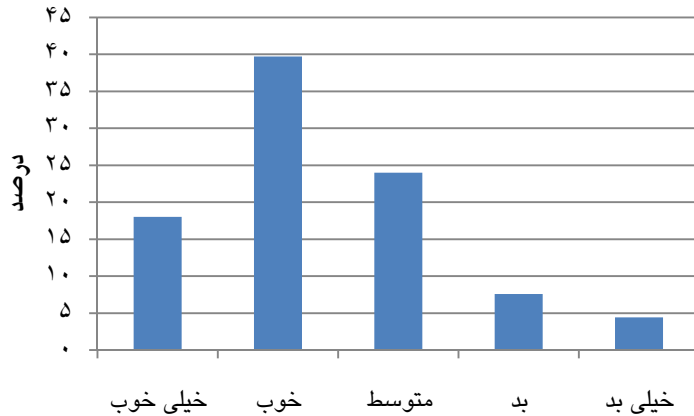

جدول ۲۵. ارزیابی عملکرد دولت در حفظ وحدت و انسجام ملی (به ترتیب بهترین ارزیابی)

میانگین رتبه‌ای	جمع		بدون پاسخ		خیلی بد		بد		متوسط		خوب		خیلی خوب		پاسخ مرکز استان
	درصد	تعداد	درصد	تعداد	درصد	تعداد	درصد	تعداد	درصد	تعداد	درصد	تعداد	درصد	تعداد	
۴.۱۲	۱۰۰	۳۲۱	۵/۳	۱۷	۲/۲	۷	۳/۱	۱۰	۱۳/۷	۴۴	۳۸/۳	۱۲۳	۳۷/۴	۱۲۰	بجنورد
۴.۰۲	۱۰۰	۳۸۷	۸	۳۱	۱	۴	۴/۷	۱۸	۱۸/۳	۷۱	۳۵/۴	۱۳۷	۳۲/۶	۱۲۶	سنندج
۳.۹۸	۱۰۰	۷۰۴	۳	۲۱	۲/۳	۱۶	۵/۱	۳۶	۱۹/۹	۱۴۰	۳۵/۱	۲۴۷	۳۴/۷	۲۴۴	شیراز
۳.۹۸	۱۰۰	۵۶۷	۱/۹	۱۱	۱/۴	۸	۵/۶	۳۲	۱۹/۸	۱۱۲	۳۷/۷	۲۱۴	۳۳/۵	۱۹۰	کرمانشاه
۳.۹۷	۱۰۰	۴۳۱	۳	۱۳	۰/۷	۳	۱/۴	۶	۲۱/۳	۹۲	۵۰/۱	۲۱۶	۲۳/۴	۱۰۱	اردبیل
۳.۹۵	۱۰۰	۲۴۷	۳/۶	۹	۲	۵	۱/۶	۴	۱۷/۸	۴۴	۵۳	۱۳۱	۲۱/۹	۵۴	ایلام
۳.۸۹	۱۰۰	۳۹۴	۵/۱	۲۰	۲/۳	۹	۶/۱	۲۴	۱۶	۶۳	۴۵/۷	۱۸۰	۲۴/۹	۹۸	زاهدان
۳.۸۸	۱۰۰	۳۳۰	۶/۱	۲۰	۲/۴	۸	۴/۸	۱۶	۱۷/۶	۵۸	۴۵/۵	۱۵۰	۲۳/۶	۷۸	سمنان
۳.۸۶	۱۰۰	۴۰۱	۲/۷	۱۱	۲/۲	۹	۴/۷	۱۹	۲۱/۹	۸۸	۴۳/۹	۱۷۶	۲۴/۴	۹۸	ساری
۳.۸۸	۱۰۰	۳۸۷	۵/۹	۲۳	۳/۴	۱۳	۶/۷	۲۶	۲۴/۵	۹۵	۳۱/۸	۱۲۳	۲۷/۶	۱۰۷	زنجان
۳.۷۶	۱۰۰	۲۷۸	۹/۴	۲۶	۳/۶	۱۰	۵/۴	۱۵	۱۹/۱	۵۳	۴۳/۹	۱۲۲	۱۸/۷	۵۲	بیرجند
۳.۷۳	۱۰۰	۵۲۶	۴/۲	۲۲	۳/۲	۱۷	۸/۹	۴۷	۲۴	۱۲۶	۳۴	۱۷۹	۲۵/۷	۱۳۵	ارومیه
۳.۷۱	۱۰۰	۳۰۰	۱/۳	۴	۵	۱۵	۷	۲۱	۲۲	۶۶	۴۲/۳	۱۲۷	۲۲/۳	۶۷	شهرکرد
۳.۷۰	۱۰۰	۱۰۱۹	۸/۳	۸۵	۲/۳	۲۳	۵/۲	۵۳	۲۵/۷	۲۶۲	۴۳	۴۲۸	۱۵/۵	۱۵۸	تبریز
۳.۷۰	۱۰۰	۵۸۷	۴/۶	۲۷	۵/۶	۳۳	۷/۳	۴۳	۱۸/۹	۱۱۱	۴۱/۶	۲۴۴	۲۲	۱۲۹	قم
۳.۶۸	۱۰۰	۲۹۳	۰/۳	۱	۴/۱	۱۲	۴/۴	۱۳	۲۴/۶	۷۲	۵۲/۲	۱۵۳	۱۴/۳	۴۲	یاسوج
۳.۶۷	۱۰۰	۱۵۷۱	۷/۵	۱۱۸	۲/۹	۴۵	۶/۲	۹۸	۲۳/۳	۳۶۶	۴۶/۶	۷۳۲	۱۳/۵	۲۱۲	مشهد
۳.۶۴	۱۰۰	۳۶۴	۶/۶	۲۴	۳/۶	۱۳	۶/۹	۲۵	۲۳/۶	۸۶	۴۵/۳	۱۶۵	۱۴	۵۱	قزوین
۳.۶۴	۱۰۰	۴۴۴	۲/۷	۱۲	۳/۴	۱۵	۷	۳۱	۲۶/۸	۱۱۹	۴۴/۶	۱۹۸	۱۵/۵	۶۹	کرمان
۳.۶۲	۱۰۰	۴۴۱	۶/۳	۲۸	۲/۳	۱۰	۶/۱	۲۷	۲۴	۱۰۶	۵۴/۲	۲۳۹	۷	۳۱	یزد
۳.۶۰	۱۰۰	۴۹۷	۱۳/۵	۶۷	۵/۲	۲۶	۵/۶	۲۸	۲۵/۸	۱۲۸	۳۱/۴	۱۵۶	۱۸/۵	۹۲	خرم‌آباد
۳.۵۷	۱۰۰	۴۳۴	۶/۲	۲۷	۵/۸	۲۵	۶/۲	۲۷	۲۶/۳	۱۱۴	۳۹/۶	۱۷۲	۱۵/۹	۶۹	اراک
۳.۵۳	۱۰۰	۳۹۰	۱۸/۷	۷۳	۳/۶	۱۴	۵/۴	۲۱	۲۹	۱۱۳	۳۱/۳	۱۲۲	۱۲/۱	۴۷	گرگان
۳.۵۰	۱۰۰	۹۸۱	۷/۴	۷۳	۵/۶	۵۵	۱۰/۸	۱۰۶	۲۶	۲۵۵	۳۲/۱	۳۱۵	۱۸	۱۷۷	اصفهان
۳.۴۹	۱۰۰	۳۹۹	۱۰	۴۰	۵/۸	۲۳	۷/۵	۳۰	۲۷/۳	۱۰۹	۳۵/۶	۱۴۲	۱۳/۸	۵۵	بندرعباس
۳.۴۸	۱۰۰	۵۱۷	۴/۸	۲۵	۷/۴	۳۸	۸/۹	۴۶	۲۳/۴	۱۲۱	۴۱/۶	۲۱۵	۱۳/۹	۷۲	رشت
۳.۴۰	۱۰۰	۵۴۵	۳/۱	۱۷	۸/۱	۴۴	۱۳/۶	۷۴	۲۵/۱	۱۲۷	۳۱/۴	۱۷۱	۱۸/۷	۱۰۲	اهواز
۳.۴۰	۱۰۰	۲۵۰	۶	۱۵	۱۰/۴	۲۶	۸/۴	۲۱	۲۳/۲	۵۸	۳۶/۸	۹۲	۱۵/۲	۳۸	بوشهر
۳.۳۴	۱۰۰	۴۲۴	۴/۵	۱۹	۱۰/۴	۴۴	۸	۳۴	۲۹/۷	۱۲۶	۳۳/۳	۱۴۱	۱۴/۲	۶۰	همدان
۳.۳۱	۱۰۰	۳۰۷۹	۷/۲	۲۲۳	۶/۸	۲۰۹	۱۲/۲	۳۷۵	۲۸/۲	۸۶۹	۳۶/۴	۱۱۲۲	۹/۱	۲۸۱	تهران
۳.۶۳	۱۰۰	۱۷۵۰۸	۶/۳	۱۱۰۲	۴/۴	۷۷۹	۷/۶	۱۳۲۶	۲۴	۴۲۰۴	۳۹/۷	۶۹۴۲	۱۸	۳۱۵۵	جمع کل

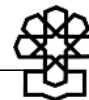

۲۶. عملکرد دولت را در دفاع از ارزش‌های انقلاب اسلامی چگونه ارزیابی می‌کنید؟

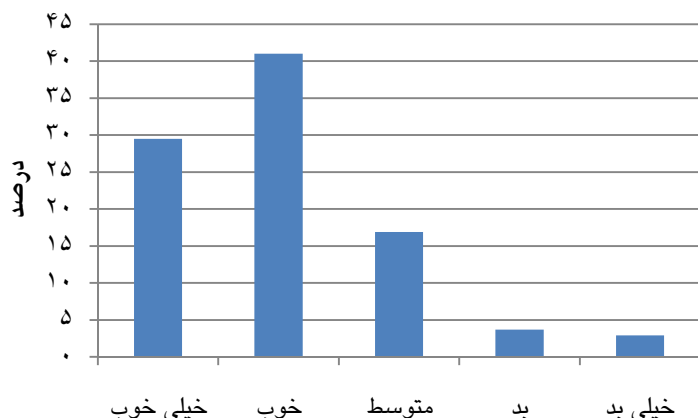

جدول ۲۶. ارزیابی عملکرد دولت در دفاع از ارزش‌های انقلاب اسلامی (به ترتیب بهترین ارزیابی)

میانگین رتبه‌ای	جمع		بدون پاسخ		خیلی بد		بد		متوسط		خوب		خیلی خوب		پاسخ مرکز استان
	درصد	تعداد	درصد	تعداد	درصد	تعداد	درصد	تعداد	درصد	تعداد	درصد	تعداد	درصد	تعداد	
۴.۳۷	۱۰۰	۳۲۱	۱/۹	۶	۱/۶	۵	۱/۲	۴	۶/۲	۲۰	۳۹/۶	۱۲۷	۴۹/۵	۱۵۹	بجنورد
۴.۳۷	۱۰۰	۳۸۷	۶/۲	۲۴	۰/۵	۲	۲/۸	۱۱	۸/۳	۳۲	۳۲	۱۲۴	۵۰/۱	۱۹۴	سندج
۴.۲۲	۱۰۰	۴۳۱	۱/۹	۸	۰/۷	۳	۱/۹	۸	۱۳/۹	۶۰	۴۰/۴	۱۷۴	۴۱/۳	۱۷۸	اردبیل
۴.۱۹	۱۰۰	۲۴۷	۲	۵	۱/۶	۴	۱/۲	۳	۱۲/۶	۳۱	۴۴/۱	۱۰۹	۳۸/۵	۹۵	ایلام
۴.۱۴	۱۰۰	۳۳۰	۵/۲	۱۷	۱/۵	۵	۱/۸	۶	۱۰/۶	۳۵	۴۹/۱	۱۶۲	۳۱/۸	۱۰۵	سمنان
۴.۱۴	۱۰۰	۵۸۷	۳/۲	۱۹	۲/۴	۱۴	۳/۹	۲۳	۱۱/۸	۶۹	۳۸	۲۲۳	۴۰/۷	۲۳۹	قم
۴.۱۳	۱۰۰	۳۹۴	۵/۱	۲۰	۰/۵	۲	۲/۳	۹	۱۳/۵	۵۳	۴۶/۷	۱۸۴	۳۲	۱۲۶	زاهدان
۴.۱۱	۱۰۰	۴۰۱	۲/۷	۱۱	۲/۲	۹	۴/۵	۱۸	۱۳/۲	۵۳	۳۷/۹	۱۵۲	۳۹/۴	۱۵۸	ساری
۴.۱۱	۱۰۰	۵۶۷	۱/۹	۱۱	۰/۹	۵	۵/۱	۲۹	۱۶/۹	۹۶	۳۴/۹	۱۹۸	۴۰/۲	۲۲۸	کرمانشاه
۴.۱۰	۱۰۰	۳۷۸	۶/۸	۱۹	۲/۵	۷	۳/۲	۹	۱۱/۵	۳۲	۴۰/۶	۱۱۳	۳۵/۳	۹۸	بیرجند
۴.۰۸	۱۰۰	۴۴۴	۲/۷	۱۲	۰/۹	۴	۲/۹	۱۳	۱۴/۲	۶۳	۴۸/۴	۲۱۵	۳۰/۹	۱۳۷	کرمان
۴.۰۷	۱۰۰	۱۰۱۹	۵/۸	۵۹	۱/۳	۱۳	۱/۸	۱۸	۱۸/۳	۱۸۶	۴۰/۴	۴۱۲	۳۲/۵	۳۳۱	تبریز
۴.۰۷	۱۰۰	۷۰۴	۳/۳	۲۳	۳	۲۱	۳/۳	۲۳	۱۵/۵	۱۰۹	۳۷/۵	۲۶۴	۳۷/۵	۲۶۴	شیراز
۴.۰۵	۱۰۰	۴۹۷	۹/۹	۴۹	۲/۴	۱۲	۲/۶	۱۳	۱۸/۳	۹۱	۳۱/۸	۱۵۸	۳۵	۱۷۴	خرم‌آباد
۴.۰۴	۱۰۰	۳۸۷	۴/۴	۱۷	۲/۶	۱۰	۳/۴	۱۳	۱۷/۶	۶۸	۳۶/۴	۱۴۱	۳۵/۷	۱۳۸	زنجان
۴.۰۴	۱۰۰	۳۰۰	۰/۷	۲	۲/۷	۸	۳/۳	۱۰	۱۵/۷	۴۷	۴۳	۱۲۹	۳۴/۷	۱۰۴	شهرکرد
۴.۰۲	۱۰۰	۵۱۷	۴/۱	۲۱	۲/۵	۱۳	۲/۵	۱۳	۱۳/۹	۷۲	۴۸/۹	۲۵۳	۲۸	۱۴۵	رشت
۳.۹۸	۱۰۰	۴۳۴	۴/۱	۱۸	۲/۸	۱۲	۳/۵	۱۵	۲۰	۸۷	۳۶/۴	۱۵۸	۳۳/۲	۱۴۴	اراک
۳.۹۴	۱۰۰	۴۴۱	۶/۱	۲۷	۲	۹	۴/۳	۱۹	۱۱/۳	۵۰	۵۶	۲۴۷	۲۰/۲	۸۹	یزد
۳.۹۲	۱۰۰	۲۹۳	۰/۳	۱	۲/۷	۸	۵/۱	۱۵	۱۶	۴۷	۴۹/۱	۱۴۴	۲۶/۶	۷۸	یاسوج
۳.۹۱	۱۰۰	۱۵۷۱	۳/۷	۵۸	۲	۳۱	۴/۷	۷۴	۱۷/۴	۲۷۴	۴۸/۱	۷۵۵	۲۴/۱	۳۷۹	مشهد
۳.۹۰	۱۰۰	۳۶۴	۵/۵	۲۰	۲/۲	۸	۴/۱	۱۵	۱۶/۵	۶۰	۵۰/۳	۱۸۳	۲۱/۴	۷۸	قزوین
۳.۸۸	۱۰۰	۹۸۱	۴/۹	۴۸	۴	۳۹	۶/۲	۶۱	۱۸/۱	۱۷۸	۳۵/۸	۳۵۱	۳۱	۳۰۴	اصفهان
۳.۸۳	۱۰۰	۳۹۹	۷/۳	۲۹	۳	۱۲	۶/۳	۲۵	۱۶/۵	۶۶	۴۴/۹	۱۷۹	۲۲/۱	۸۸	بندرعباس
۳.۸۳	۱۰۰	۴۲۴	۲/۱	۹	۶/۴	۲۷	۵	۲۱	۱۸/۴	۷۸	۳۷	۱۵۷	۳۱/۱	۱۳۲	همدان
۳.۷۹	۱۰۰	۵۲۶	۳/۴	۱۸	۴/۶	۲۴	۸/۹	۴۷	۲۳	۱۲۱	۲۵/۹	۱۳۶	۳۴/۲	۱۸۰	ارومیه
۳.۷۷	۱۰۰	۳۹۰	۱۳/۶	۵۳	۲/۳	۹	۳/۸	۱۵	۲۵/۱	۹۸	۳۴/۹	۱۳۶	۲۰/۳	۷۹	گرگان
۳.۶۹	۱۰۰	۳۰۷۹	۷/۸	۲۴۰	۴/۳	۱۳۱	۶/۹	۲۱۱	۱۹/۸	۶۱۱	۴۳/۷	۱۳۴۵	۱۷/۶	۵۴۱	تهران
۳.۶۴	۱۰۰	۵۴۵	۳/۹	۲۱	۶/۱	۳۳	۱۰/۵	۵۷	۲۱/۳	۱۱۶	۳۲/۳	۱۷۶	۲۶/۱	۱۴۲	اهواز
۳.۶۲	۱۰۰	۲۵۰	۵/۲	۱۳	۷/۶	۱۹	۹/۲	۲۳	۲۰	۵۰	۳۲/۴	۸۱	۲۵/۶	۶۴	بوشهر
۳.۹۴	۱۰۰	۱۷۵۰۸	۵	۸۷۸	۲/۹	۴۹۹	۴/۷	۸۲۱	۱۶/۹	۲۹۵۳	۴۱	۷۱۸۶	۲۹/۵	۵۱۷۱	جمع کل



۲۷. عملکرد دولت را در توسعه حمل و نقل عمومی چگونه ارزیابی می‌کنید؟



جدول ۲۷. ارزیابی عملکرد دولت در توسعه حمل و نقل عمومی (به ترتیب بهترین ارزیابی)

میانگین رتبه‌ای	جمع		بدون پاسخ		خیلی بد		بد		متوسط		خوب		خیلی خوب		پاسخ مرکز استان
	درصد	تعداد	درصد	تعداد	درصد	تعداد	درصد	تعداد	درصد	تعداد	درصد	تعداد	درصد	تعداد	
۳.۸۶	۱۰۰	۳۲۱	۳/۷	۱۲	۳/۱	۱۰	۴	۱۳	۱۸/۷	۶۰	۴۸	۱۵۴	۲۲/۴	۷۲	بجنورد
۳.۸۵	۱۰۰	۴۳۱	۱/۴	۶	-/۵	۲	۴/۴	۱۹	۲۸/۵	۱۲۳	۴۰/۸	۱۷۶	۲۴/۴	۱۰۵	اردبیل
۳.۷۶	۱۰۰	۵۸۷	۴/۶	۲۷	۱/۴	۸	۶/۳	۳۷	۲۴/۵	۱۴۴	۴۴/۶	۲۶۲	۱۸/۶	۱۰۹	قم
۳.۷۲	۱۰۰	۳۹۴	۷/۴	۲۹	۱	۴	۵/۶	۲۲	۳۶/۱	۱۰۳	۴۵/۴	۱۷۹	۱۴/۵	۵۷	زاهدان
۳.۷۰	۱۰۰	۹۸۱	۵/۴	۵۳	۴/۶	۴۵	۶/۸	۶۷	۲۴	۲۳۵	۳۶/۷	۳۶۰	۲۲/۵	۲۲۱	اصفهان
۳.۷۰	۱۰۰	۲۹۳	-/۷	۲	۱/۴	۴	۴/۴	۱۳	۳۰	۸۸	۴۹/۸	۱۴۶	۱۳/۷	۴۰	یاسوج
۳.۶۹	۱۰۰	۵۶۷	۱/۲	۷	۲/۸	۱۶	۸/۸	۵۰	۲۸/۶	۱۶۲	۳۴/۹	۱۹۸	۲۳/۶	۱۳۴	کرمانشاه
۳.۶۸	۱۰۰	۳۳۰	۵/۸	۱۹	۲/۴	۸	۵/۲	۱۷	۲۲/۱	۷۳	۵۵/۲	۱۸۲	۹/۴	۳۱	سمنان
۳.۶۷	۱۰۰	۳۰۰	۱/۷	۵	۴	۱۲	۸/۷	۲۶	۲۱/۷	۶۵	۴۵	۱۳۵	۱۹	۵۷	شهرکرد
۳.۶۵	۱۰۰	۳۶۴	۵/۵	۲۰	۲/۷	۱۰	۶/۶	۲۴	۲۴/۷	۹۰	۴۷	۱۷۱	۱۳/۵	۴۹	قزوین
۳.۶۲	۱۰۰	۲۷۸	۱۴/۴	۴۰	۲/۵	۷	۲/۹	۸	۳۱/۳	۸۷	۳۶/۷	۱۰۲	۱۲/۲	۳۴	بیرجند
۳.۵۹	۱۰۰	۳۰۷۹	۲/۹	۹۰	۳/۷	۱۱۵	۸/۴	۲۵۹	۲۴/۸	۷۶۳	۴۶/۹	۱۴۴۵	۱۳/۲	۴۰۷	تهران
۳.۵۹	۱۰۰	۴۴۱	۹/۱	۴۰	۲/۳	۱۰	۶/۶	۲۹	۲۳/۸	۱۰۵	۵۱/۹	۲۲۹	۶/۳	۲۸	یزد
۳.۵۸	۱۰۰	۲۴۷	۲/۴	۶	۵/۷	۱۴	۴/۵	۱۱	۲۷/۱	۶۷	۴۸/۲	۱۱۹	۱۲/۱	۳۰	ایلام
۳.۵۷	۱۰۰	۱۰۱۹	۴/۴	۴۵	۲/۵	۲۵	۶/۴	۶۵	۳۵	۳۵۷	۳۸	۳۸۷	۱۳/۷	۱۴۰	تبریز
۳.۵۴	۱۰۰	۵۲۶	۴	۲۱	۵/۳	۲۸	۱۰/۵	۵۵	۲۷/۸	۱۴۶	۳۲/۳	۱۷۰	۲۰/۲	۱۰۶	ارومیه
۳.۵۲	۱۰۰	۴۹۷	۸/۷	۴۳	۲/۸	۱۴	۶/۸	۳۴	۳۴	۱۶۹	۳۵	۱۷۴	۱۲/۷	۶۳	خرم‌آباد
۳.۵۰	۱۰۰	۷۰۴	۱/۶	۱۱	۴/۵	۳۲	۹/۱	۶۴	۳۱/۴	۲۲۱	۳۹/۱	۲۷۵	۱۴/۳	۱۰۱	شیراز
۳.۴۹	۱۰۰	۴۰۱	۲	۸	۴/۲	۱۷	۱۰/۷	۴۳	۲۸/۲	۱۱۳	۴۲/۶	۱۷۱	۱۲/۲	۴۹	ساری
۳.۴۸	۱۰۰	۳۸۷	۳/۴	۱۳	۳/۹	۱۵	۱۰/۱	۳۹	۳۲/۳	۱۲۵	۳۶/۷	۱۴۲	۱۳/۷	۵۳	زنجان
۳.۴۵	۱۰۰	۲۵۰	۲/۴	۶	۴/۸	۱۲	۱۰/۸	۲۷	۳۰/۴	۷۶	۳۸/۸	۹۷	۱۲/۸	۳۲	بوشهر
۳.۴۳	۱۰۰	۳۹۹	۸/۸	۳۵	۵/۸	۲۳	۷/۳	۲۹	۳۱/۳	۱۲۵	۳۵/۳	۱۴۱	۱۱/۵	۴۶	بندرعباس
۳.۴۰	۱۰۰	۳۹۰	۱۳/۶	۵۳	۳/۶	۱۴	۴/۴	۱۷	۳۷/۷	۱۴۷	۳۵/۱	۱۳۷	۵/۶	۲۲	گرگان
۳.۳۹	۱۰۰	۵۱۷	۳/۵	۱۸	۵/۲	۲۷	۹/۱	۴۷	۳۰/۶	۱۵۸	۴۶	۲۳۸	۵/۶	۲۹	رشت
۳.۳۸	۱۰۰	۵۴۵	۳/۳	۱۸	۵/۵	۳۰	۱۳/۹	۷۶	۲۸/۱	۱۵۳	۳۶/۳	۱۹۸	۱۲/۸	۷۰	اهواز
۳.۳۸	۱۰۰	۱۵۷۱	۴/۶	۷۲	۴/۱	۶۴	۱۲/۵	۱۹۶	۳۰	۴۷۲	۴۰/۵	۶۳۶	۸/۳	۱۳۱	مشهد
۳.۳۷	۱۰۰	۴۴۴	۱/۸	۸	۵/۲	۲۳	۱۰/۴	۴۶	۳۲/۷	۱۴۵	۴۲/۶	۱۸۹	۷/۴	۳۳	کرمان
۳.۳۵	۱۰۰	۴۳۴	۳/۷	۱۶	۸/۱	۳۵	۸/۵	۳۷	۲۲	۱۳۹	۳۶/۹	۱۶۰	۱۰/۸	۴۷	اراک
۳.۳۱	۱۰۰	۴۲۴	۳/۸	۱۶	۷/۱	۳۰	۹/۴	۴۰	۳۵/۱	۱۴۹	۳۵/۴	۱۵۰	۹/۲	۳۹	همدان
۳.۱۸	۱۰۰	۳۸۷	۵/۲	۲۰	۳/۱	۱۲	۱۹/۴	۷۵	۳۶/۲	۱۴۰	۳۰	۱۱۶	۶/۲	۲۴	سنندج
۳.۵۴	۱۰۰	۱۷۵۰۸	۴/۳	۷۵۹	۳/۸	۶۶۶	۸/۵	۱۴۸۵	۲۸/۶	۵۰۰۰	۴۱/۳	۷۲۳۹	۱۳/۵	۲۳۵۹	جمع کل

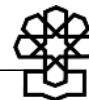

## ۲۸. عملکرد دولت را در اجرای طرح‌های عمرانی زیربنایی چگونه ارزیابی می‌کنید؟

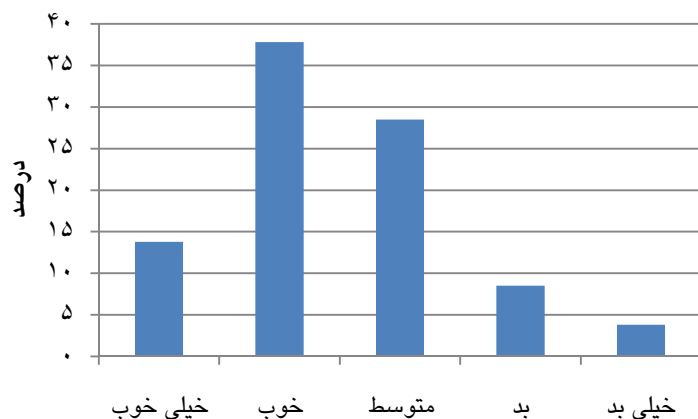

جدول ۲۸. ارزیابی عملکرد دولت در اجرای طرح‌های عمرانی زیربنایی (به ترتیب بهترین ارزیابی)

میانگین رتبه‌ای	جمع		بدون پاسخ		خیلی بد		بد		متوسط		خوب		خیلی خوب		پاسخ مرکز استان
	درصد	تعداد	درصد	تعداد	درصد	تعداد	درصد	تعداد	درصد	تعداد	درصد	تعداد	درصد	تعداد	
۳.۸۵	۱۰۰	۳۲۱	۵/۳	۱۷	۳/۷	۱۲	۳/۱	۱۰	۲۰/۶	۶۶	۴۳/۹	۱۴۱	۲۳/۴	۷۵	بجنورد
۳.۷۹	۱۰۰	۲۷۸	۱۳/۳	۳۷	۲/۲	۶	۲/۵	۷	۲۲/۳	۶۲	۴۴/۲	۱۲۳	۱۵/۵	۴۳	بیرجند
۳.۷۹	۱۰۰	۳۳۰	۶/۱	۲۰	۲/۱	۷	۳/۳	۱۱	۲۰/۹	۶۹	۵۳	۱۷۵	۱۴/۵	۴۸	سمنان
۳.۷۸	۱۰۰	۲۹۳	۲	۶	۱	۳	۴/۴	۱۳	۲۴/۶	۷۲	۵۲/۹	۱۵۵	۱۵	۴۴	یاسوج
۳.۷۲	۱۰۰	۳۹۴	۱۷/۳	۶۸	۰/۸	۳	۵/۱	۲۰	۲۳/۹	۹۴	۴۰/۱	۱۵۸	۱۲/۹	۵۱	زاهدان
۳.۷۲	۱۰۰	۵۸۷	۶/۶	۳۹	۲/۷	۱۶	۶/۱	۳۶	۲۷/۱	۱۵۹	۳۵/۹	۲۱۱	۲۱/۵	۱۲۶	قم
۳.۷۱	۱۰۰	۹۸۱	۶/۶	۶۵	۳/۱	۳۰	۷	۶۹	۲۵/۱	۲۴۶	۳۷/۱	۳۶۴	۲۱/۱	۲۰۷	اصفهان
۳.۷۱	۱۰۰	۳۰۰	۲/۷	۸	۳/۳	۱۰	۵/۳	۱۶	۲۷/۷	۸۳	۴۱	۱۲۳	۲۰	۶۰	شهرکرد
۳.۶۵	۱۰۰	۳۶۴	۸/۵	۳۱	۲/۲	۸	۸	۲۹	۲۲	۸۰	۴۶/۷	۱۷۰	۱۲/۶	۴۶	قزوین
۳.۶۳	۱۰۰	۴۴۱	۱۴/۳	۶۳	۰/۹	۴	۵/۲	۲۳	۲۶/۸	۱۱۸	۴۴/۹	۱۹۸	۷/۹	۳۵	یزد
۳.۶۲	۱۰۰	۴۳۱	۳/۵	۱۵	۰/۷	۳	۵/۶	۲۴	۳۷/۶	۱۶۲	۳۹	۱۶۸	۱۳/۷	۵۹	اردبیل
۳.۶۱	۱۰۰	۳۰۷۹	۸/۳	۲۵۵	۲/۷	۸۴	۷/۷	۲۳۸	۲۵/۴	۷۸۱	۴۳	۱۳۲۵	۱۲/۹	۳۹۶	تهران
۳.۶۰	۱۰۰	۵۲۶	۳/۸	۲۰	۴/۴	۲۳	۱۰/۸	۵۷	۲۷/۸	۱۴۶	۲۹/۳	۱۵۴	۲۴	۱۲۶	ارومیه
۳.۵۵	۱۰۰	۱۵۷۱	۹/۱	۱۴۳	۲/۸	۴۴	۷/۵	۱۱۸	۲۸/۴	۴۴۶	۴۱/۴	۶۵۱	۱۰/۸	۱۶۹	مشهد
۳.۵۰	۱۰۰	۴۴۴	۶/۳	۲۸	۳/۸	۱۷	۸/۳	۳۷	۳۰	۱۳۳	۳۹/۹	۱۷۷	۱۱/۷	۵۲	کرمان
۳.۴۸	۱۰۰	۴۳۴	۱۳/۶	۵۹	۵/۳	۲۳	۸/۵	۳۷	۲۷/۶	۱۲۰	۲۹/۳	۱۲۷	۱۵/۷	۶۸	اراک
۳.۴۸	۱۰۰	۳۹۰	۲۳/۶	۹۲	۳/۶	۱۴	۵/۱	۲۰	۳۲/۱	۱۲۵	۲۲/۶	۸۸	۱۳/۱	۵۱	گرگان
۳.۴۷	۱۰۰	۲۴۷	۴/۵	۱۱	۴/۵	۱۱	۸/۹	۲۲	۳۱/۲	۷۷	۳۹/۷	۹۸	۱۱/۳	۲۸	ایلام
۳.۴۷	۱۰۰	۵۶۷	۱/۴	۸	۵/۶	۳۲	۱۲/۳	۷۰	۲۷/۷	۱۵۷	۳۵/۴	۲۰۱	۱۷/۵	۹۹	کرمانشاه
۳.۴۳	۱۰۰	۱۰۱۹	۶/۶	۶۷	۲/۱	۲۱	۹/۶	۹۸	۳۶/۲	۳۶۹	۳۶/۷	۳۷۴	۸/۸	۹۰	تبریز
۳.۴۲	۱۰۰	۴۰۱	۲/۲	۹	۵	۲۰	۱۱/۷	۴۷	۳۰/۴	۱۲۲	۳۸/۲	۱۵۳	۱۲/۵	۵۰	ساری
۳.۴۱	۱۰۰	۵۴۵	۲/۸	۱۵	۵	۲۷	۱۱/۹	۶۵	۳۳/۶	۱۸۳	۳۱/۹	۱۷۴	۱۴/۹	۸۱	اهواز
۳.۴۱	۱۰۰	۷۰۴	۳/۸	۲۷	۶/۱	۴۳	۱۱/۵	۸۱	۲۸/۸	۲۰۳	۳۵/۹	۲۵۳	۱۳/۸	۹۷	شیراز
۳.۳۶	۱۰۰	۵۱۷	۴/۳	۲۲	۵/۴	۲۸	۱۲/۲	۶۳	۲۸/۶	۱۴۸	۴۱/۸	۲۱۶	۷/۷	۴۰	رشت
۳.۳۵	۱۰۰	۴۹۷	۱۴/۵	۷۲	۹/۱	۴۵	۷/۲	۳۶	۲۸/۴	۱۴۱	۳۶/۸	۱۳۳	۱۴/۱	۷۰	خرم‌آباد
۳.۳۵	۱۰۰	۲۸۷	۸/۵	۳۳	۶/۷	۲۶	۱۰/۶	۴۱	۳۲/۳	۱۲۵	۲۷/۴	۱۰۶	۱۴/۵	۵۶	زنجان
۳.۳۳	۱۰۰	۳۹۹	۱۰/۵	۴۲	۵/۸	۲۳	۱۰/۳	۴۱	۳۳/۶	۱۲۴	۲۸/۶	۱۱۴	۱۱/۳	۴۵	بندرعباس
۳.۲۹	۱۰۰	۲۵۰	۴/۸	۱۲	۷/۲	۱۸	۱۰/۴	۲۶	۳۶/۸	۹۲	۲۸/۸	۷۲	۱۲	۳۰	بوشهر
۳.۱۸	۱۰۰	۴۲۴	۷/۳	۳۱	۱۳/۲	۵۶	۸/۷	۳۷	۲۹/۷	۱۲۶	۳۰/۴	۱۲۹	۱۰/۶	۴۵	همدان
۳.۰۶	۱۰۰	۳۸۷	۷/۸	۳۰	۳/۶	۱۴	۲۲/۷	۸۸	۳۷/۲	۱۴۴	۲۲/۲	۸۶	۶/۵	۲۵	سندج
۳.۵۳	۱۰۰	۱۷۵۰۸	۷/۷	۱۳۴۵	۳/۸	۶۷۱	۸/۵	۱۴۸۰	۲۸/۵	۴۹۸۳	۳۷/۸	۶۶۱۷	۱۳/۸	۲۴۱۲	جمع کل



۲۹. عملکرد دولت را در دفاع از حق استفاده از انرژی هسته‌ای چگونه ارزیابی می‌کنید؟

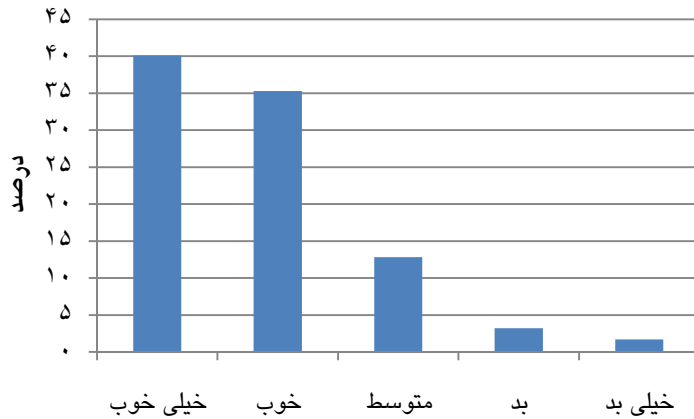

جدول ۲۹. ارزیابی عملکرد دولت در دفاع از حق استفاده از انرژی هسته‌ای (به ترتیب بهترین ارزیابی)

میانگین رتبه‌ای	جمع		بدون پاسخ		خیلی بد		بد		متوسط		خوب		خیلی خوب		پاسخ مرکز استان
	درصد	تعداد	درصد	تعداد	درصد	تعداد	درصد	تعداد	درصد	تعداد	درصد	تعداد	درصد	تعداد	
۴.۵۸	۱۰۰	۳۸۷	۷/۲	۲۸	۰	۰	۰/۵	۲	۷/۸	۳۰	۲۱/۷	۸۴	۶۲/۸	۲۴۳	سندج
۴.۵۶	۱۰۰	۳۲۱	۶/۹	۲۲	۰/۶	۲	۱/۲	۴	۵/۳	۱۷	۲۴/۳	۷۸	۶۱/۷	۱۹۸	بجنورد
۴.۴۸	۱۰۰	۵۸۷	۳/۷	۲۲	۱	۶	۱/۷	۱۰	۶	۳۵	۲۸/۶	۱۶۸	۵۸/۹	۳۴۶	قم
۴.۳۹	۱۰۰	۳۸۷	۶/۵	۲۵	۰/۵	۲	۲/۶	۱۰	۹/۳	۳۶	۲۸/۹	۱۱۲	۵۲/۲	۲۰۲	زنجان
۴.۳۸	۱۰۰	۴۰۱	۳/۲	۱۳	۰/۷	۳	۲	۸	۹	۳۶	۳۳/۲	۱۳۳	۵۱/۹	۲۰۸	ساری
۴.۳۵	۱۰۰	۲۷۸	۶/۵	۱۸	۱/۸	۵	۱/۴	۴	۶/۵	۱۸	۳۶	۱۰۰	۴۷/۸	۱۳۳	بیرجند
۴.۳۴	۱۰۰	۲۴۷	۲/۴	۶	۲	۵	۰/۸	۲	۹/۳	۲۳	۳۵/۲	۸۷	۵۰/۲	۱۲۴	ایلام
۴.۳۲	۱۰۰	۳۹۴	۶/۶	۲۶	۰/۸	۳	۱/۳	۵	۹/۴	۳۷	۳۸/۱	۱۵۰	۴۳/۹	۱۷۳	زاهدان
۴.۳۰	۱۰۰	۴۳۴	۶/۷	۲۹	۲/۳	۱۰	۲/۱	۹	۱۰/۴	۴۵	۲۸/۸	۱۲۵	۴۹/۸	۲۱۶	اراک
۴.۳۰	۱۰۰	۳۳۰	۵/۸	۱۹	۱/۵	۵	۱/۲	۴	۱۰	۳۳	۳۶/۴	۱۲۰	۴۵/۲	۱۴۹	سمنان
۴.۳۰	۱۰۰	۳۹۰	۱۶/۲	۶۳	۱	۴	۱/۸	۷	۷/۹	۳۱	۳۳/۱	۱۲۹	۴۰	۱۵۶	گرگان
۴.۲۸	۱۰۰	۷۰۴	۲/۸	۲۰	۲/۳	۱۶	۴/۳	۳۰	۹/۲	۶۵	۲۹/۳	۲۰۶	۵۲/۱	۳۶۷	شیراز
۴.۲۶	۱۰۰	۴۹۷	۱۲/۹	۶۴	۱	۵	۲/۴	۱۲	۱۱/۳	۵۶	۳۰/۸	۱۵۳	۴۱/۶	۲۰۷	خرم‌آباد
۴.۲۶	۱۰۰	۵۶۷	۲/۱	۱۲	۰/۷	۴	۴/۶	۲۶	۱۲/۲	۶۹	۳۱/۹	۱۸۱	۴۸/۵	۲۷۵	کرمانشاه
۴.۲۰	۱۰۰	۳۰۰	۱/۳	۴	۱	۳	۳	۹	۱۱	۳۳	۴۴	۱۳۲	۳۹/۷	۱۱۹	شهرکرد
۴.۱۸	۱۰۰	۴۳۱	۳/۹	۱۷	۰/۲	۱	۱/۹	۸	۱۷/۶	۷۶	۳۶/۷	۱۵۸	۳۹/۷	۱۷۱	اردبیل
۴.۱۷	۱۰۰	۴۴۴	۴/۵	۲۰	۰/۷	۳	۲/۹	۱۳	۱۳/۱	۵۸	۴۱/۲	۱۸۳	۳۷/۶	۱۶۷	کرمان
۴.۱۶	۱۰۰	۱۰۱۹	۷/۴	۷۵	۱/۱	۱۱	۱/۷	۱۷	۱۸/۶	۱۹۰	۳۰/۸	۳۱۴	۴۰/۴	۴۱۲	تبریز
۴.۱۶	۱۰۰	۵۱۷	۶/۶	۳۴	۱/۵	۸	۲/۱	۱۱	۹/۷	۵۰	۴۶/۴	۲۴۰	۳۳/۷	۱۷۴	رشت
۴.۱۶	۱۰۰	۲۹۳	۴/۱	۱۲	۱/۴	۴	۱/۴	۴	۱۱/۹	۳۵	۴۷/۱	۱۳۸	۳۴/۱	۱۰۰	یاسوج
۴.۱۴	۱۰۰	۱۵۷۱	۸/۲	۱۲۹	۱/۳	۲۱	۲/۵	۳۹	۱۴/۱	۲۲۲	۳۷/۸	۵۹۴	۳۶	۵۶۶	مشهد
۴.۱۲	۱۰۰	۳۶۴	۸/۸	۳۲	۰/۵	۲	۳/۶	۱۳	۱۲/۶	۴۶	۴۱/۸	۱۵۲	۳۲/۷	۱۱۹	قزوین
۴.۱۰	۱۰۰	۹۸۱	۱۰/۸	۱۰۶	۲	۲۰	۴/۷	۴۶	۱۳/۸	۱۳۵	۳۰/۶	۳۰۰	۳۸/۱	۳۷۴	اصفهان
۴.۰۹	۱۰۰	۴۴۱	۱۱/۱	۴۹	۰/۷	۳	۲	۹	۸/۸	۳۹	۵۴/۲	۲۳۹	۲۳/۱	۱۰۲	یزد
۴.۰۴	۱۰۰	۳۰۷۹	۷/۴	۲۲۸	۲/۱	۶۵	۴/۱	۱۲۵	۱۳/۷	۴۲۱	۴۰/۷	۱۲۵۳	۳۲/۱	۹۸۷	تهران
۴.۰۱	۱۰۰	۴۲۴	۸/۳	۳۵	۵	۲۱	۲/۸	۱۲	۱۸/۲	۷۷	۲۶/۴	۱۱۲	۳۹/۴	۱۶۷	همدان
۳.۹۳	۱۰۰	۲۵۰	۵/۶	۱۴	۴/۴	۱۱	۶	۱۵	۱۶/۴	۴۱	۳۲/۴	۸۱	۳۵/۲	۸۸	بوشهر
۳.۸۹	۱۰۰	۵۴۵	۲/۶	۱۴	۴	۲۲	۵/۵	۳۰	۲۳/۵	۱۲۸	۲۸/۶	۱۵۶	۳۵/۸	۱۹۵	اهواز
۳.۸۶	۱۰۰	۳۹۹	۹/۵	۳۸	۳/۸	۱۵	۷	۲۸	۱۳/۵	۵۴	۳۹/۶	۱۵۸	۳۶/۶	۱۰۶	بندرعباس
۳.۸۵	۱۰۰	۵۲۶	۶/۵	۳۴	۳/۲	۱۷	۸/۹	۴۷	۲۰	۱۰۵	۲۷/۶	۱۴۵	۳۳/۸	۱۷۸	ارومیه
۴.۱۷	۱۰۰	۱۷۵۰۸	۶/۹	۱۲۰۸	۱/۷	۲۹۷	۳/۲	۵۵۹	۱۲/۸	۲۲۴۱	۳۵/۳	۶۱۸۱	۴۰/۱	۷۰۲۲	جمع کل

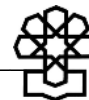

۳۰. لطفاً بفرمایید از عملکرد آموزش و پرورش تا چه حد رضایت دارید؟

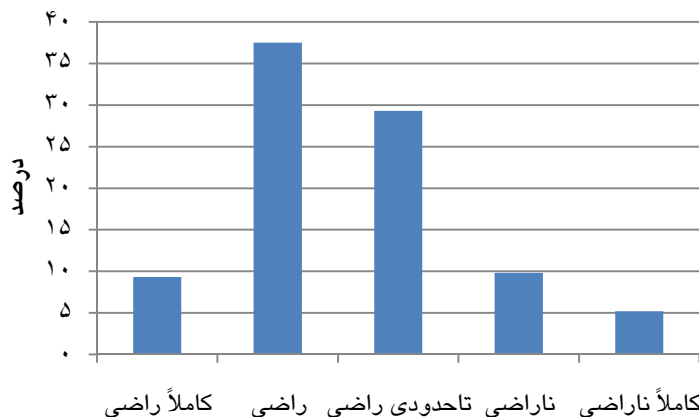

جدول ۳۰. میزان رضایتمندی از عملکرد آموزش و پرورش (به‌ترتیب راضی‌ترین)

میانگین رتبه‌ای	جمع		بدون پاسخ		کاملاً ناراضی		ناراضی		تاحدودی راضی		راضی		کاملاً راضی		پاسخ مرکز استان
	درصد	تعداد	درصد	تعداد	درصد	تعداد	درصد	تعداد	درصد	تعداد	درصد	تعداد	درصد	تعداد	
۳.۹۲	۱۰۰	۳۹۴	۲/۳	۹	۲	۸	۴/۸	۱۹	۱۳/۲	۵۲	۵۶/۶	۲۲۳	۲۱/۱	۸۳	زاهدان
۳.۸۰	۱۰۰	۵۲۶	۲/۵	۱۳	۴/۹	۲۶	۵/۵	۲۹	۲۳/۸	۱۲۵	۳۳/۵	۱۷۶	۲۹/۸	۱۵۷	ارومیه
۳.۷۶	۱۰۰	۴۳۱	۲/۱	۹	۲/۳	۱۰	۴/۶	۲۰	۲۴/۱	۱۰۴	۵۰/۳	۲۱۷	۱۶/۵	۷۱	اردبیل
۳.۶۶	۱۰۰	۵۶۷	۱/۸	۱۰	۲/۶	۱۵	۷/۲	۴۱	۲۵/۹	۱۴۷	۴۷/۶	۲۷۰	۱۴/۸	۸۴	کرمانشاه
۳.۶۳	۱۰۰	۲۷۸	۶/۱	۱۷	۳/۲	۹	۶/۵	۱۸	۲۱/۲	۵۹	۵۳/۶	۱۴۹	۹/۴	۲۶	بیرجند
۳.۵۶	۱۰۰	۲۸۷	۲/۸	۱۱	۱/۶	۶	۸/۵	۲۳	۳۲/۳	۱۲۵	۴۳/۲	۱۶۷	۱۱/۶	۴۵	سنندج
۳.۵۶	۱۰۰	۲۹۳	۰/۷	۲	۳/۴	۱۰	۸/۲	۲۴	۲۵/۹	۷۶	۵۲/۹	۱۵۵	۸/۹	۲۶	یاسوج
۳.۵۴	۱۰۰	۴۰۱	۲/۷	۱۱	۵/۵	۲۲	۸/۷	۳۵	۲۳/۲	۸۹	۴۹/۱	۱۹۷	۱۱/۷	۴۷	ساری
۳.۵۳	۱۰۰	۴۴۱	۱۱/۶	۵۱	۳/۲	۱۴	۵	۲۲	۲۷/۴	۱۲۱	۴۷/۲	۲۰۸	۵/۷	۲۵	یزد
۳.۵۲	۱۰۰	۱۵۷۱	۹/۵	۱۵۰	۳/۶	۵۶	۶/۲	۹۷	۳۰/۳	۴۷۶	۴۰/۵	۶۳۷	۹/۹	۱۵۵	مشهد
۳.۴۸	۱۰۰	۳۳۰	۱۰	۳۳	۲/۴	۸	۱۲/۱	۴۰	۲۲/۴	۷۴	۴۵/۵	۱۵۰	۷/۶	۲۵	سمنان
۳.۴۷	۱۰۰	۳۲۱	۱/۶	۵	۶/۲	۲۰	۱۲/۵	۴۰	۲۱/۵	۶۹	۴۵/۲	۱۴۵	۱۳/۱	۴۲	بجنورد
۳.۴۷	۱۰۰	۳۶۴	۱۳/۷	۵۰	۳/۶	۱۳	۸/۲	۳۰	۲۴/۷	۹۰	۴۳/۴	۱۵۸	۶/۳	۲۳	قزوین
۳.۴۳	۱۰۰	۵۴۵	۱/۳	۷	۳/۹	۲۱	۱۳	۷۱	۳۳/۲	۱۸۱	۳۴/۵	۱۸۸	۱۴/۱	۷۷	اهواز
۳.۳۹	۱۰۰	۴۴۴	۳/۸	۱۷	۲/۹	۱۳	۱۳/۳	۵۹	۳۱/۳	۱۳۹	۴۰/۳	۱۷۹	۸/۳	۳۷	کرمان
۳.۳۸	۱۰۰	۲۴۷	۴/۹	۱۲	۸/۵	۲۱	۷/۳	۱۸	۲۷/۱	۶۷	۴۴/۱	۱۰۹	۸/۱	۲۰	ایلام
۳.۳۷	۱۰۰	۲۵۰	۳/۲	۸	۷/۶	۱۹	۸/۸	۲۲	۲۹/۶	۷۴	۴۲	۱۰۵	۸/۸	۲۲	بوشهر
۳.۳۶	۱۰۰	۲۸۷	۳/۶	۱۴	۷	۲۷	۹/۶	۳۷	۳۲/۸	۱۲۷	۳۶/۲	۱۴۰	۱۰/۹	۴۲	زنجان
۳.۳۶	۱۰۰	۵۸۷	۹/۹	۵۸	۴/۱	۲۴	۱۱/۹	۷۰	۲۷/۹	۱۶۴	۴۰	۲۳۵	۶/۱	۳۶	قم
۳.۳۵	۱۰۰	۷۰۴	۳/۶	۲۵	۷/۲	۵۱	۹/۴	۶۶	۲۹/۸	۲۱۰	۴۱/۹	۲۹۵	۸/۱	۵۷	شیراز
۳.۳۴	۱۰۰	۵۱۷	۷	۳۶	۵/۲	۲۷	۱۲/۲	۶۳	۲۷/۵	۱۴۲	۴۲/۲	۲۱۸	۶	۳۱	رشت
۳.۳۳	۱۰۰	۹۸۱	۱۱/۴	۱۱۲	۶/۳	۶۲	۱۱/۴	۱۱۲	۲۸/۷	۲۸۲	۳۰/۸	۳۰۲	۱۱/۳	۱۱۱	اصفهان
۳.۳۱	۱۰۰	۴۹۷	۱۲/۳	۶۱	۵/۲	۲۶	۱۱/۱	۵۵	۳۵	۱۷۴	۲۳/۷	۱۱۸	۱۲/۷	۶۳	خرم‌آباد
۳.۳۱	۱۰۰	۳۰۰	۲	۶	۹/۷	۲۹	۱۲/۷	۲۸	۲۷/۳	۸۲	۳۴/۷	۱۰۴	۱۳/۷	۴۱	شهرکرد
۳.۳۰	۱۰۰	۳۹۹	۴/۵	۱۸	۳	۱۲	۱۱/۵	۴۶	۴۲/۱	۱۶۸	۳۱/۳	۱۲۵	۷/۵	۳۰	بندرعباس
۳.۲۷	۱۰۰	۴۳۴	۷/۶	۳۳	۶/۹	۳۰	۱۲/۷	۵۵	۳۰/۲	۱۳۱	۳۳/۹	۱۴۷	۸/۸	۳۸	اراک
۳.۲۷	۱۰۰	۳۹۰	۱۳/۱	۵۱	۵/۱	۲۰	۹/۲	۳۶	۳۵/۱	۱۳۷	۳۲/۳	۱۲۶	۵/۱	۲۰	گرگان
۳.۲۶	۱۰۰	۱۰۱۹	۱۴/۵	۱۴۸	۴/۸	۴۹	۸/۱	۸۳	۳۷/۷	۳۸۴	۲۹/۹	۳۰۵	۴/۹	۵۰	تبریز
۳.۱۴	۱۰۰	۳۰۷۹	۱۸/۱	۵۵۶	۶/۹	۲۱۱	۱۲	۳۷۰	۲۹/۴	۹۰۴	۲۹/۹	۹۲۰	۳/۸	۱۱۸	تهران
۲.۹۶	۱۰۰	۴۲۴	۴	۱۷	۱۳/۷	۵۴	۱۵/۱	۶۴	۳۷/۷	۱۶۰	۲۴/۱	۱۰۲	۶/۴	۲۷	همدان
۳.۳۹	۱۰۰	۱۷۵۰۸	۸/۹	۱۵۵۰	۵/۲	۹۱۳	۹/۸	۱۷۱۳	۲۹/۳	۵۱۳۳	۳۷/۵	۶۵۷۰	۹/۳	۱۶۲۹	جمع کل



۳۱. لطفاً بفرمایید از عملکرد شهرداری شهرتان تا چه حد رضایت دارید؟

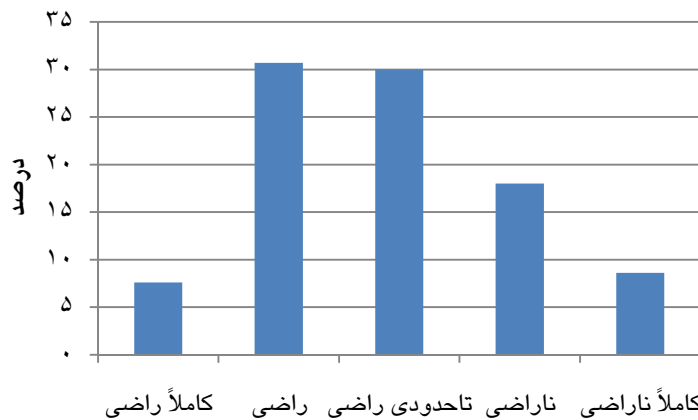

جدول ۳۱. میزان رضایتمندی از عملکرد شهرداری شهر محل سکونت (به ترتیب راضی‌ترین)

میانگین رتبه‌ای	جمع		بدون پاسخ		کاملاً ناراضی		ناراضی		تاحدودی راضی		راضی		کاملاً راضی		پاسخ مرکز استان
	درصد	تعداد	درصد	تعداد	درصد	تعداد	درصد	تعداد	درصد	تعداد	درصد	تعداد	درصد	تعداد	
۳.۷۲	۱۰۰	۲۴۷	۲	۵	۵/۳	۱۳	۵/۳	۱۳	۲۲/۳	۵۵	۴۴/۱	۱۰۹	۲۱/۱	۵۲	ایلام
۳.۵۳	۱۰۰	۵۲۶	۱/۵	۸	۵/۵	۲۹	۱۵/۲	۸۰	۲۳/۴	۱۲۳	۳۰/۸	۱۶۲	۲۳/۶	۱۲۴	ارومیه
۳.۵۰	۱۰۰	۳۹۴	۵/۶	۲۲	۳/۶	۱۴	۱۲/۷	۵۰	۲۴/۹	۹۸	۳۹/۶	۱۵۶	۱۳/۷	۵۴	زاهدان
۳.۳۹	۱۰۰	۵۶۷	۲/۵	۱۴	۳	۱۷	۱۰/۲	۵۸	۳۸/۶	۲۱۹	۳۷/۴	۲۱۲	۸/۳	۴۷	کرمانشاه
۳.۳۷	۱۰۰	۳۹۰	۱۲/۳	۴۸	۵/۶	۲۲	۱۰/۵	۴۱	۲۷/۴	۱۰۷	۳۳/۸	۱۳۲	۱۰/۳	۴۰	گرگان
۳.۳۵	۱۰۰	۹۸۱	۵/۶	۵۵	۷/۱	۷۰	۱۵/۲	۱۴۹	۲۶	۲۵۵	۳۰/۱	۲۹۵	۱۶	۱۵۷	اصفهان
۳.۳۳	۱۰۰	۳۳۰	۵/۸	۱۹	۴/۸	۱۶	۱۳/۶	۴۵	۳۶/۷	۸۸	۴۳/۳	۱۴۳	۵/۸	۱۹	سمنان
۳.۳۲	۱۰۰	۳۰۷۹	۴/۱	۱۲۵	۵/۲	۱۶۱	۱۳/۴	۴۱۲	۳۱/۱	۹۵۹	۳۷/۴	۱۱۵۱	۸/۸	۲۷۱	تهران
۳.۲۸	۱۰۰	۲۷۸	۷/۲	۲۰	۵	۱۴	۱۶/۲	۴۵	۲۳/۴	۶۵	۴۳/۹	۱۲۲	۴/۳	۱۲	بیرجند
۳.۲۷	۱۰۰	۳۰۰	۲	۶	۶/۳	۱۹	۱۸/۳	۵۵	۲۶/۷	۸۰	۳۶	۱۰۸	۱۰/۷	۳۲	شهرکرد
۳.۱۶	۱۰۰	۲۹۳	۰/۳	۱	۷/۲	۲۱	۱۸/۸	۵۵	۲۹/۷	۸۷	۳۸/۶	۱۱۳	۵/۵	۱۶	یاسوج
۳.۱۶	۱۰۰	۴۴۱	۹/۳	۴۱	۵/۴	۲۴	۱۷	۷۵	۲۹/۳	۱۲۹	۳۵/۶	۱۵۷	۳/۴	۱۵	یزد
۳.۱۳	۱۰۰	۱۵۷۱	۶/۹	۱۰۹	۸/۸	۱۳۸	۱۳/۸	۲۱۷	۳۲/۵	۵۱۱	۳۲/۸	۵۱۶	۵/۱	۸۰	مشهد
۳.۱۲	۱۰۰	۴۰۱	۱/۵	۶	۹/۷	۳۹	۱۵/۲	۶۱	۳۴/۴	۱۳۸	۳۱/۹	۱۲۸	۷/۲	۲۹	ساری
۳.۰۹	۱۰۰	۳۶۴	۴/۹	۱۸	۹/۱	۳۳	۱۸/۷	۶۸	۲۷/۲	۹۹	۳۴/۹	۱۲۷	۵/۲	۱۹	قزوین
۳.۰۳	۱۰۰	۷۰۴	۲/۶	۱۸	۱۰/۱	۷۱	۱۸/۳	۱۲۹	۳۲/۱	۲۲۶	۳۲/۲	۲۲۷	۴/۷	۳۳	شیراز
۳.۰۱	۱۰۰	۵۸۷	۸/۷	۵۱	۹	۵۳	۱۹/۴	۱۱۴	۲۹/۶	۱۷۴	۲۷/۶	۱۶۲	۵/۶	۳۳	قم
۲.۹۶	۱۰۰	۴۴۴	۲/۷	۱۲	۱۱/۳	۵۰	۱۹/۸	۸۸	۳۲	۱۴۲	۲۹/۷	۱۳۲	۴/۵	۲۰	کرمان
۲.۹۵	۱۰۰	۴۳۱	۰/۹	۴	۱۴/۲	۶۱	۱۹/۳	۸۳	۲۸/۸	۱۲۴	۳۱/۶	۱۳۶	۵/۳	۲۳	اردبیل
۲.۹۴	۱۰۰	۳۹۹	۴/۵	۱۸	۶	۲۴	۲۶/۳	۱۰۵	۳۴/۱	۱۳۶	۲۵/۱	۱۰۰	۴	۱۶	بندرعباس
۲.۹۲	۱۰۰	۱۰۱۹	۹/۲	۹۴	۷/۶	۷۷	۲۲/۶	۲۴۰	۳۲	۳۲۶	۲۳/۸	۲۴۳	۳/۸	۳۹	تبریز
۲.۸۹	۱۰۰	۲۵۰	۲/۴	۶	۹/۲	۲۳	۲۵/۶	۶۴	۳۲	۸۰	۲۸	۷۰	۲/۸	۷	بوشهر
۲.۸۵	۱۰۰	۳۲۱	۲/۵	۸	۱۳/۷	۴۴	۲۴/۳	۷۸	۲۹/۶	۹۵	۲۳/۱	۷۴	۶/۹	۲۲	بجنورد
۲.۸۵	۱۰۰	۳۸۷	۳/۴	۱۳	۹/۳	۳۶	۲۶/۹	۱۰۴	۳۴/۶	۱۳۴	۲۰/۴	۷۹	۵/۴	۲۱	زنجان
۲.۸۴	۱۰۰	۵۴۵	۱/۷	۹	۱۹/۸	۱۰۸	۲۴/۸	۱۳۵	۱۹/۴	۱۰۶	۲۰/۴	۱۱۱	۱۳/۹	۷۶	اهواز
۲.۷۹	۱۰۰	۴۳۴	۶/۷	۲۹	۱۳/۱	۵۷	۲۲/۶	۹۸	۳۲/۳	۱۴۰	۲۱/۹	۹۵	۳/۵	۱۵	اراک
۲.۷۷	۱۰۰	۵۱۷	۴/۳	۲۲	۱۲/۶	۶۵	۲۶/۵	۱۳۷	۲۹/۶	۱۵۳	۲۴/۴	۱۲۶	۲/۷	۱۴	رشت
۲.۶۷	۱۰۰	۳۸۷	۹	۳۵	۱۱/۱	۴۳	۲۹/۷	۱۱۵	۳۱/۳	۱۲۱	۱۵/۵	۶۰	۳/۴	۱۳	سنندج
۲.۶۲	۱۰۰	۴۲۴	۵	۲۱	۱۵/۱	۶۴	۲۶/۴	۱۱۲	۳۵/۴	۱۵۰	۱۶/۳	۶۹	۱/۹	۸	همدان
۲.۵۸	۱۰۰	۴۹۷	۱۱/۷	۵۸	۱۸/۳	۹۱	۲۴/۱	۱۲۰	۲۷/۸	۱۳۸	۱۲/۳	۶۱	۵/۸	۲۹	خرم‌آباد
۳.۱۱	۱۰۰	۱۷۵۰۸	۵/۱	۸۹۵	۸/۶	۱۴۹۷	۱۸	۳۱۴۶	۳۰	۵۲۵۸	۳۰/۷	۵۳۷۶	۷/۶	۱۳۳۶	جمع کل



## ۳۲. لطفاً بفرمایید از عملکرد داسراها تا چه حد رضایت دارید؟

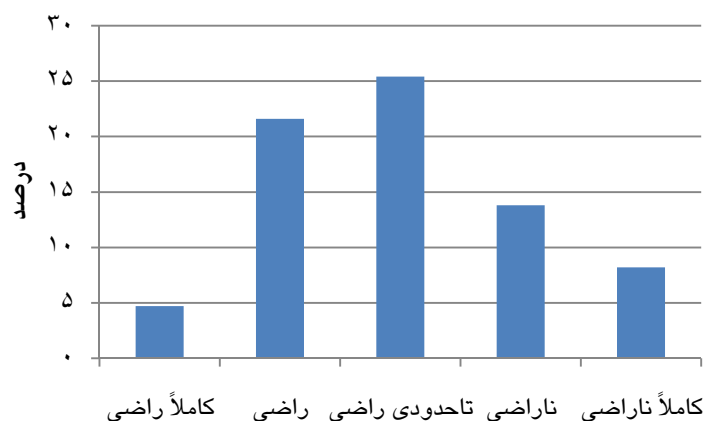

جدول ۳۲. میزان رضایتمندی از عملکرد داسراها (به‌ترتیب راضی‌ترین)

میانگین رتبه‌ای	جمع		بدون پاسخ		کاملاً ناراضی		ناراضی		تاحدودی راضی		راضی		کاملاً راضی		پاسخ مرکز استان
	درصد	تعداد	درصد	تعداد	درصد	تعداد	درصد	تعداد	درصد	تعداد	درصد	تعداد	درصد	تعداد	
۳.۶۹	۱۰۰	۳۹۴	۱۶/۸	۶۶	۱/۳	۵	۶/۶	۲۶	۲۴/۶	۹۷	۳۴/۸	۱۳۷	۱۶	۶۳	زاهدان
۳.۴۲	۱۰۰	۴۳۱	۱۹/۵	۸۴	۲/۸	۱۲	۵/۱	۲۲	۳۴/۳	۱۴۸	۳۲	۱۳۸	۶/۳	۲۷	اردبیل
۳.۴۲	۱۰۰	۲۷۸	۳۳/۵	۹۳	۴/۷	۱۳	۶/۱	۱۷	۱۸/۳	۵۱	۳۱/۷	۸۸	۵/۸	۱۶	بیرجند
۳.۴۱	۱۰۰	۳۰۰	۵/۷	۱۷	۴/۷	۱۴	۱۵	۴۵	۲۶/۷	۸۰	۳۳	۹۹	۱۵	۴۵	شهرکرد
۳.۴۰	۱۰۰	۵۲۶	۲/۷	۱۴	۸/۶	۴۵	۱۰/۵	۵۵	۳۰/۲	۱۵۹	۲۹/۸	۱۵۷	۱۸/۳	۹۶	ارومیه
۳.۳۳	۱۰۰	۳۲۱	۱۸/۷	۶۰	۵/۶	۱۸	۱۲/۱	۳۹	۲۴/۶	۷۹	۲۸	۹۰	۱۰/۹	۳۵	بجنورد
۳.۳۲	۱۰۰	۵۶۷	۶/۳	۳۶	۵/۱	۲۹	۱۲/۳	۷۰	۳۱/۹	۱۸۱	۳۵/۸	۲۰۳	۸/۵	۴۸	کرمانشاه
۳.۳۰	۱۰۰	۴۰۱	۱۵	۶۰	۶	۲۴	۱۰	۴۰	۲۸/۹	۱۱۶	۳۲/۹	۱۳۲	۷/۲	۲۹	ساری
۳.۲۹	۱۰۰	۳۳۰	۲۰/۶	۶۸	۵/۵	۱۸	۱۰/۶	۳۵	۲۱/۸	۷۲	۳۸/۸	۱۲۸	۲/۷	۹	سمنان
۳.۲۴	۱۰۰	۲۴۷	۱۷/۴	۴۳	۶/۱	۱۵	۱۱/۷	۲۹	۲۶/۷	۶۶	۳۲/۴	۸۰	۵/۷	۱۴	ایلام
۳.۲۳	۱۰۰	۲۹۳	۰/۳	۱	۳/۸	۱۱	۱۴/۷	۴۳	۴۱/۳	۱۲۱	۳۵/۲	۱۰۳	۴/۸	۱۴	یاسوج
۳.۲۱	۱۰۰	۳۸۷	۳۶/۴	۱۴۱	۳/۶	۱۴	۱۰/۱	۳۹	۲۴/۵	۹۵	۲۰/۲	۷۸	۵/۲	۲۰	سنندج
۳.۱۹	۱۰۰	۴۴۱	۳۷	۱۶۳	۳/۴	۱۵	۱۰/۲	۴۵	۲۱/۸	۹۶	۲۶/۳	۱۱۶	۱/۴	۶	یزد
۳.۱۱	۱۰۰	۷۰۴	۹/۴	۶۶	۸/۴	۵۹	۱۲/۴	۸۷	۳۳/۴	۲۳۵	۳۳/۵	۲۳۶	۳	۲۱	شیراز
۳.۰۶	۱۰۰	۳۸۷	۱۷/۶	۶۸	۸/۸	۳۴	۱۷/۳	۶۷	۲۶/۶	۱۰۳	۱۹/۴	۷۵	۱۰/۳	۴۰	زنجان
۳.۰۵	۱۰۰	۲۵۰	۱۵/۲	۳۸	۷/۶	۱۹	۱۶	۴۰	۲۸/۸	۷۲	۲۹/۶	۷۴	۲/۸	۷	بوشهر
۳.۰۴	۱۰۰	۴۴۴	۲۵/۵	۱۱۳	۷/۲	۳۲	۱۳/۱	۵۸	۲۸/۴	۱۲۶	۲۱/۶	۹۶	۴/۳	۱۹	کرمان
۳.۰۲	۱۰۰	۱۰۱۹	۴۰/۸	۴۱۶	۴/۸	۴۹	۱۰/۳	۱۰۵	۲۵/۹	۲۶۴	۱۵/۲	۱۵۵	۲/۹	۳۰	تبریز
۳.۰۰	۱۰۰	۱۵۷۱	۳۶	۵۶۶	۶/۹	۱۰۸	۱۱/۱	۱۷۵	۲۳/۷	۳۷۳	۱۹/۲	۳۰۲	۳	۴۷	مشهد
۲.۹۸	۱۰۰	۳۶۴	۲۶/۹	۹۸	۹/۹	۳۶	۱۵/۷	۵۷	۱۷/۹	۶۵	۲۵/۵	۹۳	۴/۱	۱۵	قزوین
۲.۹۴	۱۰۰	۳۹۹	۱۵/۳	۶۱	۸	۳۲	۱۷/۸	۷۱	۳۳/۳	۱۳۳	۲۲/۳	۸۹	۳/۳	۱۳	بندرعباس
۲.۹۳	۱۰۰	۳۹۰	۳۱/۳	۱۲۲	۵/۱	۲۰	۱۵/۹	۶۲	۲۹	۱۱۳	۱۵/۹	۶۲	۲/۸	۱۱	گرگان
۲.۸۶	۱۰۰	۴۲۴	۳۱/۸	۱۳۸	۹/۲	۴۰	۱۵	۶۵	۲۴/۹	۱۰۸	۱۴/۵	۶۳	۴/۶	۲۰	اراک
۲.۸۲	۱۰۰	۹۸۱	۳۷/۳	۳۶۶	۹/۶	۹۴	۱۴	۱۳۷	۲۱/۸	۲۱۴	۱۳	۱۲۸	۴/۳	۴۲	اصفهان
۲.۸۱	۱۰۰	۵۴۵	۵/۳	۲۹	۱۵/۴	۸۴	۱۹/۳	۱۰۵	۳۴/۱	۱۸۶	۱۹/۸	۱۰۸	۶/۱	۳۳	اهواز
۲.۷۸	۱۰۰	۵۸۷	۳۱/۷	۱۸۶	۱۰/۴	۶۱	۱۷/۲	۱۰۱	۲۰/۸	۱۲۲	۱۷/۲	۱۰۱	۲/۷	۱۶	قم
۲.۷۲	۱۰۰	۴۹۷	۲۷	۱۳۴	۱۵/۵	۷۷	۱۶/۱	۸۰	۲۰/۳	۱۰۱	۱۵/۷	۷۸	۵/۴	۲۷	خرم‌آباد
۲.۶۹	۱۰۰	۵۱۷	۲۹	۱۵۰	۹/۳	۴۸	۱۹/۹	۱۰۳	۲۵/۳	۱۳۱	۱۶/۱	۸۳	۰/۴	۲	رشت
۲.۶۶	۱۰۰	۴۲۴	۳۱/۹	۹۳	۱۳/۴	۵۷	۱۸/۴	۷۸	۳۰	۱۲۷	۱۴/۲	۶۰	۲/۱	۹	همدان
۲.۶۴	۱۰۰	۳۰۷۹	۳۶/۵	۱۱۲۵	۱۱/۵	۳۵۳	۱۶/۸	۵۱۶	۱۹/۹	۶۱۲	۱۳/۹	۴۲۸	۱/۵	۴۵	تهران
۳.۰۱	۱۰۰	۱۷۵۰۸	۲۶/۴	۴۶۱۵	۸/۲	۱۴۳۶	۱۳/۸	۲۴۱۲	۲۵/۴	۴۴۴۶	۲۱/۶	۳۷۸۰	۴/۷	۸۱۹	جمع کل



۳۳. لطفاً بفرمایید از عملکرد کلانتری‌ها تا چه حد رضایت دارید؟

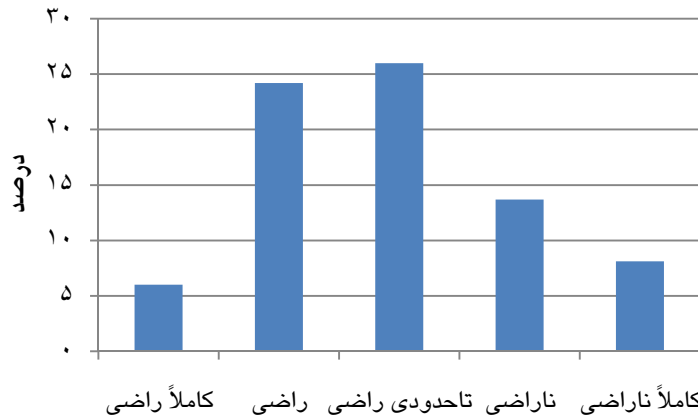

جدول ۳۳. میزان رضایتمندی از عملکرد کلانتری‌ها (به ترتیب راضی‌ترین)

میانگین رتبه‌ای	جمع		بدون پاسخ		کاملاً ناراضی		ناراضی		تاحدودی راضی		راضی		کاملاً راضی		پاسخ مرکز استان
	درصد	تعداد	درصد	تعداد	درصد	تعداد	درصد	تعداد	درصد	تعداد	درصد	تعداد	درصد	تعداد	
۳.۵۹	۱۰۰	۲۷۸	۲۷	۷۵	۲/۶	۱۰	۵	۱۴	۱۶/۹	۴۷	۳۹/۹	۱۱۱	۷/۶	۲۱	بیرجند
۳.۵۷	۱۰۰	۳۰۰	۵/۷	۱۷	۴/۷	۱۴	۱۱	۳۳	۲۲/۷	۶۸	۳۷/۷	۱۱۳	۱۸/۳	۵۵	شهرکرد
۳.۵۴	۱۰۰	۵۲۶	۱/۵	۸	۴/۸	۲۵	۱۲/۷	۶۷	۲۴/۵	۱۲۹	۳۷/۳	۱۹۶	۱۹/۲	۱۰۱	ارومیه
۳.۵۲	۱۰۰	۴۰۱	۹	۳۶	۲/۵	۱۰	۸/۲	۳۳	۳۱/۴	۱۲۶	۳۷/۴	۱۵۰	۱۱/۵	۴۶	ساری
۳.۴۹	۱۰۰	۴۲۱	۸/۶	۳۷	۲/۳	۱۰	۷	۳۰	۳۷/۱	۱۶۰	۳۳/۹	۱۴۶	۱۱/۱	۴۸	اردبیل
۳.۴۶	۱۰۰	۳۲۱	۱۵/۶	۵۰	۴/۷	۱۵	۸/۷	۲۸	۲۵/۵	۸۲	۳۳/۶	۱۰۸	۱۱/۸	۳۸	بجنورد
۳.۴۶	۱۰۰	۳۹۴	۱۳/۵	۵۳	۳/۶	۱۴	۱۴/۵	۵۷	۲۱/۸	۸۶	۳۲/۲	۱۲۷	۱۴/۵	۵۷	زاهدان
۳.۴۳	۱۰۰	۳۳۰	۱۸/۵	۶۱	۵/۲	۱۷	۷/۳	۲۴	۲۰/۳	۶۷	۴۴/۸	۱۴۸	۳/۹	۱۳	سمنان
۳.۳۹	۱۰۰	۵۶۷	۶/۵	۳۷	۴/۱	۲۳	۱۳/۲	۷۵	۳۰/۹	۱۷۵	۳۲/۸	۱۸۶	۱۲/۵	۷۱	کرمانشاه
۳.۳۶	۱۰۰	۲۹۳	-/۷	۲	۳/۴	۱۰	۹/۲	۲۷	۴۱	۱۲۰	۳۹/۲	۱۱۵	۶/۵	۱۹	یاسوج
۳.۳۰	۱۰۰	۴۴۱	۳۱/۷	۱۴۰	۵/۴	۲۴	۶/۱	۲۷	۲۲/۴	۹۹	۳۱/۱	۱۳۷	۳/۲	۱۴	یزد
۳.۲۴	۱۰۰	۳۶۴	۲۸/۸	۱۰۵	۵/۵	۲۰	۱۲/۴	۴۵	۱۷/۶	۶۴	۳۱	۱۱۳	۴/۷	۱۷	قزوین
۳.۱۹	۱۰۰	۳۸۷	۳۳/۳	۱۲۹	۳/۹	۱۵	۱۱/۱	۴۳	۲۷/۴	۱۰۶	۱۷/۱	۶۶	۷/۲	۲۸	سندج
۳.۱۸	۱۰۰	۲۴۷	۱۳	۳۲	۸/۱	۲۰	۱۲/۶	۳۱	۲۷/۱	۶۷	۳۴/۴	۸۵	۴/۹	۱۲	ایلام
۳.۱۳	۱۰۰	۲۵۰	۱۲/۴	۳۱	۱۱/۲	۲۸	۱۲/۸	۳۲	۲۴	۶۰	۳۲/۴	۸۱	۷/۲	۱۸	بوشهر
۳.۱۳	۱۰۰	۵۸۷	۲۵/۲	۱۴۸	۸/۳	۴۹	۱۲/۳	۷۲	۲۱/۶	۱۲۷	۲۶/۷	۱۵۷	۵/۸	۳۴	قم
۳.۰۵	۱۰۰	۱۰۱۹	۳۷/۲	۳۷۹	۴/۸	۴۹	۹/۸	۱۰۰	۲۸/۵	۲۹۰	۱۷	۱۷۳	۲/۷	۲۸	تبریز
۳.۰۵	۱۰۰	۱۵۷۱	۳۲/۷	۵۱۴	۷/۲	۱۱۳	۱۱/۱	۱۷۴	۲۴/۵	۳۸۵	۲۰/۵	۳۲۲	۴	۶۳	مشهد
۳.۰۴	۱۰۰	۴۳۴	۲۳	۱۰۰	۹	۳۹	۱۲/۲	۵۳	۲۸/۱	۱۲۲	۲۱/۷	۹۴	۶	۲۶	اراک
۳.۰۰	۱۰۰	۹۸۱	۳۰/۹	۳۰۳	۸/۴	۸۲	۱۴/۶	۱۴۳	۲۱/۵	۲۱۱	۱۸/۳	۱۸۰	۶/۳	۶۲	اصفهان
۲.۹۹	۱۰۰	۳۹۹	۱۴/۸	۵۹	۸/۸	۳۵	۱۵/۵	۶۲	۳۲/۱	۱۲۸	۲۵/۱	۱۰۰	۳/۸	۱۵	بندرعباس
۲.۹۹	۱۰۰	۳۸۷	۱۲/۷	۴۹	۹	۳۵	۲۰/۷	۸۰	۲۷/۶	۱۰۷	۲۲/۲	۸۶	۷/۸	۳۰	زنجان
۲.۹۵	۱۰۰	۴۴۴	۱۸/۷	۸۳	۹/۹	۴۴	۱۶/۷	۷۴	۲۶/۶	۱۱۸	۲۴/۱	۱۰۷	۴/۱	۱۸	کرمان
۲.۹۰	۱۰۰	۷۰۴	۶/۳	۴۴	۱۵/۵	۱۰۹	۱۵/۲	۱۰۷	۳۱	۲۱۸	۲۷/۳	۱۹۲	۴/۸	۳۴	شیراز
۲.۸۹	۱۰۰	۳۹۰	۳۱	۱۲۱	۶/۲	۲۴	۱۶/۲	۶۳	۲۸/۷	۱۱۲	۱۵/۱	۵۹	۲/۸	۱۱	گرگان
۲.۸۵	۱۰۰	۴۲۴	۱۸/۹	۸۰	۱۲/۳	۵۲	۱۴/۴	۶۱	۳۲/۳	۱۳۷	۱۷/۹	۷۶	۴/۲	۱۸	همدان
۲.۸۱	۱۰۰	۵۱۷	۲۳/۴	۱۲۱	۹/۷	۵۰	۱۸/۶	۹۶	۲۷/۱	۱۴۰	۱۹/۱	۹۹	۲/۱	۱۱	رشت
۲.۷۹	۱۰۰	۴۹۷	۲۳/۳	۱۱۶	۱۴/۳	۷۱	۱۷/۵	۸۷	۲۲/۹	۱۱۴	۱۴/۱	۷۰	۷/۸	۳۹	خرم‌آباد
۲.۷۶	۱۰۰	۳۰۷۹	۲۹/۲	۸۹۹	۱۰/۹	۳۳۶	۱۷/۴	۵۳۵	۲۲/۷	۶۹۹	۱۷/۸	۵۴۷	۲	۶۳	تهران
۲.۷۵	۱۰۰	۵۴۵	۳/۹	۲۱	۱۵/۲	۸۳	۲۳/۵	۱۲۸	۳۳/۶	۱۸۳	۱۷/۸	۹۷	۶/۱	۳۳	اهواز
۳.۰۷	۱۰۰	۱۷۵۰۸	۲۲	۳۸۵۰	۸/۱	۱۴۲۶	۱۳/۷	۲۴۰۱	۲۶	۴۵۴۷	۲۴/۲	۴۲۴۱	۶	۱۰۴۳	جمع کل

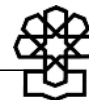

## ۳۴. لطفاً بفرمایید از عملکرد راهنمایی و رانندگی تا چه حد رضایت دارید؟



جدول ۳۴. میزان رضایتمندی از عملکرد راهنمایی و رانندگی (به ترتیب راضی‌ترین)

میانگین رتبه‌ای	جمع		بدون پاسخ		کاملاً ناراضی		ناراضی		تا حدودی راضی		راضی		کاملاً راضی		پاسخ مرکز استان
	درصد	تعداد	درصد	تعداد	درصد	تعداد	درصد	تعداد	درصد	تعداد	درصد	تعداد	درصد	تعداد	
۳.۷۸	۱۰۰	۳۹۴	۸/۱	۳۲	۲/۸	۱۱	۷/۱	۲۸	۱۸	۷۱	۴۳/۷	۱۷۲	۲۰/۳	۸۰	زاهدان
۳.۷۱	۱۰۰	۴۰۱	۳	۱۲	۳	۱۲	۸	۳۲	۱۹/۵	۷۸	۵۰/۱	۲۰۱	۱۶/۵	۶۶	ساری
۳.۶۹	۱۰۰	۳۲۱	۵/۶	۱۸	۳/۷	۱۲	۱۰	۳۲	۱۷/۴	۵۶	۴۳/۶	۱۴۰	۱۹/۶	۶۳	بجنورد
۳.۶۵	۱۰۰	۳۳۰	۷	۲۳	۲/۴	۸	۴/۵	۱۵	۲۵/۲	۸۳	۵۲/۱	۱۷۲	۸/۸	۲۹	سمنان
۳.۶۳	۱۰۰	۹۸۱	۸/۴	۸۲	۳/۶	۳۵	۸/۶	۸۴	۲۴/۵	۲۴۱	۳۶/۲	۳۵۵	۱۸/۸	۱۸۴	اصفهان
۳.۶۰	۱۰۰	۴۳۱	۲/۶	۱۱	۰/۹	۴	۵/۳	۲۳	۳۶	۱۵۵	۴۵	۱۹۴	۱۰/۲	۴۴	اردبیل
۳.۵۸	۱۰۰	۲۴۷	۳/۶	۹	۳/۲	۸	۸/۵	۲۱	۲۵/۱	۶۲	۴۸/۲	۱۱۹	۱۱/۳	۲۸	ایلام
۳.۵۶	۱۰۰	۳۰۰	۲/۳	۷	۴/۷	۱۴	۹	۲۷	۲۶/۳	۷۹	۴۲/۷	۱۲۸	۱۵	۴۵	شهرکرد
۳.۵۴	۱۰۰	۱۵۷۱	۱۰/۶	۱۶۷	۳/۲	۵۰	۶	۹۵	۲۷/۴	۴۳۱	۴۴/۶	۷۰۰	۸/۱	۱۲۸	مشهد
۳.۵۳	۱۰۰	۵۲۶	۱/۱	۶	۵/۳	۲۸	۱۵	۷۹	۲۵/۹	۱۳۶	۲۷/۶	۱۴۵	۲۵/۱	۱۳۲	ارومیه
۳.۵۳	۱۰۰	۲۷۸	۱۰/۸	۳۰	۴	۱۱	۹/۴	۲۶	۱۹/۸	۵۵	۴۷/۵	۱۳۲	۸/۶	۲۴	بیرجند
۳.۵۳	۱۰۰	۲۹۳	۰/۳	۱	۲/۷	۸	۸/۲	۲۴	۳۲/۴	۹۵	۴۶/۱	۱۳۵	۱۰/۲	۳۰	یاسوج
۳.۴۸	۱۰۰	۴۴۴	۲/۹	۱۳	۲/۹	۱۳	۱۲/۲	۵۴	۲۷/۹	۱۲۴	۴۳/۵	۱۹۳	۱۰/۶	۴۷	کرمان
۳.۴۶	۱۰۰	۳۶۴	۱۲/۱	۴۴	۴/۹	۱۸	۸	۲۹	۲۳/۱	۸۴	۴۵/۶	۱۶۶	۶/۳	۲۳	قزوین
۳.۴۶	۱۰۰	۵۸۷	۱۰/۶	۶۲	۵/۱	۳۰	۹/۲	۵۴	۲۵/۲	۱۴۸	۳۹/۲	۲۳۰	۱۰/۷	۶۳	قم
۳.۴۶	۱۰۰	۴۴۱	۱۰/۴	۴۶	۳/۴	۱۵	۹/۱	۴۰	۲۴	۱۰۶	۴۹	۲۱۶	۴/۱	۱۸	یزد
۳.۴۴	۱۰۰	۴۳۴	۸/۱	۳۵	۵/۵	۲۴	۹/۹	۴۳	۲۸/۳	۱۲۳	۳۴/۶	۱۵۰	۱۳/۶	۵۹	اراک
۳.۴۴	۱۰۰	۵۶۷	۲/۳	۱۳	۲/۶	۱۵	۱۴/۱	۸۰	۳۲/۸	۱۸۶	۳۳/۵	۱۹۰	۱۴/۶	۸۳	کرمانشاه
۳.۴۰	۱۰۰	۵۱۷	۷/۲	۳۷	۳/۹	۲۰	۱۱/۸	۶۱	۲۷/۷	۱۴۳	۴۲/۴	۲۱۹	۷/۲	۳۷	رشت
۳.۳۷	۱۰۰	۳۰۷۹	۱۱	۳۳۸	۴/۶	۱۴۲	۱۱/۵	۳۵۴	۲۶/۵	۸۱۷	۳۹/۳	۱۲۰۹	۷/۱	۲۱۹	تهران
۳.۳۵	۱۰۰	۷۰۴	۵/۴	۳۸	۶/۸	۴۸	۹/۲	۶۵	۲۸/۸	۲۰۳	۴۳/۲	۳۰۴	۶/۵	۴۶	شیراز
۳.۳۵	۱۰۰	۳۹۰	۱۹/۲	۷۵	۶/۴	۲۵	۸/۷	۳۴	۲۶/۲	۱۰۲	۲۹	۱۱۳	۱۰/۵	۴۱	گرگان
۳.۳۴	۱۰۰	۵۴۵	۲/۸	۱۵	۶/۴	۳۵	۱۶/۳	۸۹	۲۶/۴	۱۴۴	۳۴/۳	۱۸۷	۱۳/۸	۷۵	اهواز
۳.۳۲	۱۰۰	۲۵۰	۴/۸	۱۲	۸	۲۰	۱۳/۲	۲۳	۲۶/۴	۶۶	۳۶	۹۰	۱۱/۶	۲۹	بوشهر
۳.۳۱	۱۰۰	۱۰۱۹	۷	۷۱	۲/۷	۲۸	۸/۶	۸۸	۴۴/۷	۴۵۶	۳۱/۱	۳۱۷	۵/۸	۵۹	تبریز
۳.۲۷	۱۰۰	۳۹۹	۸/۵	۳۴	۵/۸	۲۳	۱۱/۸	۴۷	۳۴/۳	۱۳۷	۳۱/۱	۱۲۴	۸/۵	۳۴	بندرعباس
۳.۲۵	۱۰۰	۴۹۷	۱۷/۹	۸۹	۶/۴	۳۲	۱۲/۱	۶۰	۲۹/۶	۱۴۷	۲۲/۵	۱۱۲	۱۱/۵	۵۷	خرم‌آباد
۳.۲۴	۱۰۰	۳۸۷	۴/۹	۱۹	۵/۹	۲۳	۱۲/۴	۴۸	۳۵/۷	۱۳۸	۳۵/۴	۱۳۷	۵/۷	۲۲	سنندج
۳.۱۹	۱۰۰	۳۸۷	۳/۹	۱۵	۹	۳۵	۱۵/۲	۵۹	۳۲/۸	۱۳۷	۲۶/۶	۱۰۳	۱۲/۴	۴۸	زنجان
۳.۱۷	۱۰۰	۴۲۴	۷/۳	۳۱	۱۱/۱	۴۷	۱۱/۱	۴۷	۳۰/۹	۱۳۱	۳۰/۴	۱۲۹	۹/۲	۳۹	همدان
۳.۴۴	۱۰۰	۱۷۵۰۸	۷/۹	۱۳۸۵	۴/۵	۷۹۴	۱۰/۱	۱۷۷۱	۲۸/۱	۴۹۲۴	۳۸/۷	۶۷۸۲	۱۰/۶	۱۸۵۲	جمع کل



۳۵. لطفاً بفرمایید از عملکرد سازمان صداوسیما تا چه حد رضایت دارید؟



جدول ۳۵. میزان رضایتمندی از عملکرد سازمان صداوسیما (به ترتیب راضی‌ترین)

میانگین رتبه‌ای	جمع		بدون پاسخ		کاملاً ناراضی		ناراضی		تا حدودی راضی		راضی		کاملاً راضی		پاسخ مرکز استان
	درصد	تعداد	درصد	تعداد	درصد	تعداد	درصد	تعداد	درصد	تعداد	درصد	تعداد	درصد	تعداد	
۴.۰۳	۱۰۰	۳۹۴	۲/۸	۱۱	۰/۸	۳	۳/۸	۱۵	۱۶/۲	۶۴	۴۷/۷	۱۸۸	۲۸/۷	۱۱۳	زاهدان
۳.۸۳	۱۰۰	۴۰۱	۲/۵	۱۰	۲/۵	۱۰	۷/۷	۳۱	۱۹	۷۶	۴۳/۱	۱۷۳	۲۵/۲	۱۰۱	ساری
۳.۷۱	۱۰۰	۳۲۱	۱/۹	۶	۴/۴	۱۴	۹/۳	۳۰	۱۷/۴	۵۶	۴۶/۱	۱۴۸	۲۰/۹	۶۷	بجنورد
۳.۶۳	۱۰۰	۳۳۰	۵/۵	۱۸	۵/۲	۱۷	۹/۴	۳۱	۱۴/۸	۴۹	۵۰/۹	۱۶۸	۱۴/۲	۴۷	سمنان
۳.۶۲	۱۰۰	۳۷۸	۴/۳	۱۲	۷/۲	۲۰	۶/۱	۱۷	۲۱/۲	۵۹	۴۲/۱	۱۱۷	۱۹/۱	۵۳	بیرجند
۳.۶۱	۱۰۰	۴۳۱	۰/۷	۳	۵/۶	۲۴	۹	۳۹	۲۴/۱	۱۰۴	۴۰/۱	۱۷۳	۲۰/۴	۸۸	اردبیل
۳.۵۸	۱۰۰	۵۴۵	۳/۹	۲۱	۵/۵	۳۰	۱۰/۸	۵۹	۲۳/۷	۱۲۹	۳۴/۷	۱۸۹	۲۱/۵	۱۱۷	اهواز
۳.۵۸	۱۰۰	۲۴۷	۱/۲	۳	۸/۵	۲۱	۶/۵	۱۶	۲۰/۲	۵۰	۴۶/۲	۱۱۴	۱۷/۴	۴۳	ایلام
۳.۵۴	۱۰۰	۵۲۶	۱/۷	۹	۶/۸	۳۶	۱۲/۲	۶۴	۲۶/۲	۱۳۸	۲۶/۸	۱۴۱	۲۶/۲	۱۳۸	ارومیه
۳.۵۴	۱۰۰	۵۱۷	۱/۶	۹	۳/۲	۱۸	۱۱/۸	۶۷	۳۰/۵	۱۷۳	۳۴	۱۹۳	۱۸/۹	۱۰۷	کرمانشاه
۳.۵۲	۱۰۰	۳۶۴	۴/۹	۱۸	۶/۶	۲۴	۷/۴	۲۷	۲۰/۹	۷۶	۵۰	۱۸۲	۱۰/۲	۳۷	قزوین
۳.۵۲	۱۰۰	۲۹۳	۰/۷	۲	۶/۸	۲۰	۷/۸	۲۳	۲۵/۳	۷۴	۴۵/۷	۱۳۴	۱۳/۷	۴۰	یاسوج
۳.۵۱	۱۰۰	۴۴۱	۷	۳۱	۴/۸	۲۱	۸/۲	۳۶	۲۲/۷	۱۰۰	۴۹/۷	۲۱۹	۷/۷	۳۴	یزد
۳.۵۰	۱۰۰	۳۰۰	۲	۶	۷/۷	۲۳	۱۳/۳	۴۰	۱۴/۷	۴۴	۴۶/۷	۱۴۰	۱۵/۷	۴۷	شهرکرد
۳.۵۰	۱۰۰	۷۰۴	۱/۷	۱۲	۷/۲	۵۱	۵/۸	۴۱	۲۹/۸	۲۱۰	۴۱/۶	۲۹۳	۱۳/۸	۹۷	شیراز
۳.۴۸	۱۰۰	۱۵۷۱	۵/۷	۹۰	۵/۵	۸۶	۸/۸	۱۳۹	۲۴/۸	۳۹۰	۴۵/۶	۷۱۶	۹/۵	۱۵۰	مشهد
۳.۴۶	۱۰۰	۵۸۷	۵/۵	۳۲	۸/۹	۵۲	۱۰/۶	۶۲	۲۰/۱	۱۱۸	۳۸/۳	۲۲۵	۱۶/۷	۹۸	قم
۳.۴۵	۱۰۰	۹۸۱	۲/۷	۲۶	۸/۲	۸۰	۱۱/۴	۱۱۲	۲۶/۶	۲۶۱	۳۱	۳۰۴	۲۰/۲	۱۹۸	اصفهان
۳.۴۴	۱۰۰	۵۱۷	۲/۳	۱۲	۶/۲	۳۲	۱۱/۲	۵۸	۲۳	۱۱۹	۴۸/۲	۲۴۹	۹/۱	۴۷	رشت
۳.۴۲	۱۰۰	۳۹۹	۵/۳	۲۱	۶	۲۴	۱۴/۳	۵۷	۲۴/۸	۹۹	۳۳/۶	۱۳۴	۱۶	۶۴	بندرعباس
۳.۳۹	۱۰۰	۴۲۴	۶/۲	۲۷	۷/۴	۳۲	۱۰/۶	۴۶	۲۶/۳	۱۱۴	۳۷/۱	۱۶۱	۱۲/۴	۵۴	اراک
۳.۳۹	۱۰۰	۳۸۷	۳/۶	۱۴	۹/۳	۳۶	۸	۳۱	۳۱/۵	۱۲۲	۳۱/۳	۱۲۱	۱۶/۳	۶۳	زنجان
۳.۳۸	۱۰۰	۴۹۷	۱۳/۷	۶۸	۶/۷	۳۴	۸/۹	۴۴	۲۷	۱۳۴	۳۱/۸	۱۵۸	۱۱/۹	۵۹	خرم‌آباد
۳.۳۷	۱۰۰	۴۴۴	۳/۴	۱۵	۸/۳	۳۷	۹/۹	۴۴	۲۷	۱۲۰	۴۰/۵	۱۸۰	۱۰/۸	۴۸	کرمان
۳.۲۸	۱۰۰	۳۹۰	۱۲/۶	۴۹	۱۲/۶	۴۹	۷/۷	۳۰	۲۱/۳	۸۳	۳۴/۴	۱۳۴	۱۱/۵	۴۵	گرگان
۳.۲۳	۱۰۰	۳۰۷۹	۲/۲	۶۸	۱۰/۹	۳۳۵	۱۳/۱	۴۰۳	۲۶/۱	۸۰۳	۳۸/۴	۱۱۸۱	۹/۴	۲۸۹	تهران
۳.۲۱	۱۰۰	۱۰۱۹	۳	۳۱	۷/۵	۷۶	۱۲/۲	۱۲۴	۳۵/۲	۳۵۹	۳۶/۵	۳۷۲	۵/۶	۵۷	تبریز
۳.۱۰	۱۰۰	۲۵۰	۲/۸	۷	۱۴/۴	۳۶	۱۶	۴۰	۲۱/۶	۵۴	۳۶	۹۰	۹/۲	۲۳	بوشهر
۳.۱۰	۱۰۰	۴۲۴	۳/۵	۱۵	۱۴/۹	۶۳	۱۳/۴	۵۷	۲۷/۸	۱۱۸	۲۸/۱	۱۱۹	۱۲/۳	۵۲	همدان
۲.۹۵	۱۰۰	۳۸۷	۱/۶	۶	۶/۲	۲۴	۳۳/۱	۱۲۸	۲۵/۳	۹۸	۳۶/۹	۱۰۴	۷	۲۷	سنندج
۳.۴۱	۱۰۰	۱۷۵۰۸	۳/۷	۶۵۲	۷/۶	۱۳۲۸	۱۰/۹	۱۹۱۱	۲۵/۱	۴۳۹۴	۳۹	۶۸۲۰	۱۳/۷	۲۴۰۳	جمع کل



## ۳۶. لطفاً بفرمایید از عملکرد بیمارستان‌های دولتی تا چه حد رضایت دارید؟

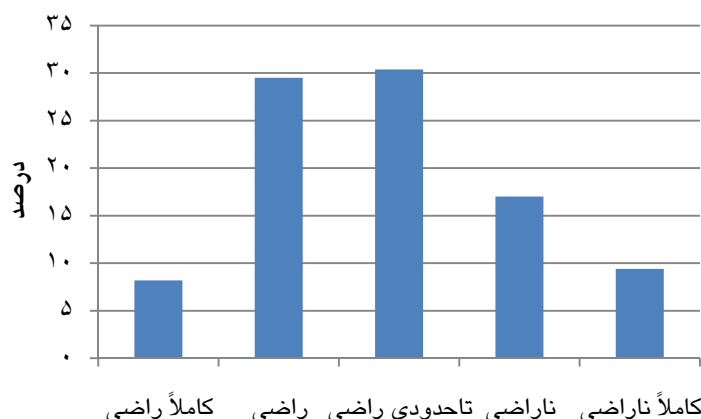

جدول ۳۶. میزان رضایتمندی از عملکرد بیمارستان‌های دولتی (به ترتیب راضی‌ترین)

میانگین رتبه‌ای	جمع		بدون پاسخ		کاملاً ناراضی		ناراضی		تا حدودی راضی		راضی		کاملاً راضی		پاسخ مرکز استان
	درصد	تعداد	درصد	تعداد	درصد	تعداد	درصد	تعداد	درصد	تعداد	درصد	تعداد	درصد	تعداد	
۳.۶۱	۱۰۰	۴۳۱	۱/۶	۷	۳/۲	۱۴	۱۰/۲	۴۴	۲۷/۱	۱۱۷	۳۹	۱۶۸	۱۸/۸	۸۱	اردبیل
۳.۵۹	۱۰۰	۳۹۴	۳/۳	۱۳	۳/۳	۱۳	۹/۱	۳۶	۲۶/۴	۱۰۴	۴۳/۴	۱۷۱	۱۴/۵	۵۷	زاهدان
۳.۵۷	۱۰۰	۵۲۶	۰/۸	۴	۴/۴	۲۳	۱۲/۵	۶۶	۳۰	۱۵۸	۲۶/۸	۱۴۱	۲۵/۵	۱۳۴	ارومیه
۳.۴۱	۱۰۰	۳۹۹	۶/۵	۲۶	۵	۲۰	۱۲/۸	۵۱	۲۶/۸	۱۰۷	۳۶/۶	۱۴۶	۱۲/۳	۴۹	بندرعباس
۳.۴۱	۱۰۰	۳۸۷	۲/۳	۹	۱/۳	۵	۱۱/۹	۴۶	۴۰/۶	۱۵۷	۳۳/۶	۱۳۰	۱۰/۳	۴۰	سنندج
۳.۳۷	۱۰۰	۳۰۰	۱/۷	۵	۴/۳	۱۳	۱۸	۵۴	۳۰	۹۰	۲۹/۳	۸۸	۱۶/۷	۵۰	شهرکرد
۳.۳۶	۱۰۰	۷۰۴	۲/۱	۱۵	۵/۸	۴۱	۱۳/۴	۹۴	۲۸/۱	۱۹۸	۴۰/۶	۲۸۶	۹/۹	۷۰	شیراز
۳.۳۶	۱۰۰	۲۹۳	۰/۳	۱	۵/۵	۱۶	۱۲/۳	۳۶	۲۹/۷	۸۷	۴۵/۱	۱۳۲	۷/۲	۲۱	یاسوج
۳.۳۳	۱۰۰	۳۲۱	۴/۴	۱۴	۶/۲	۲۰	۱۳/۷	۴۴	۲۸/۳	۹۱	۳۶/۸	۱۱۸	۱۰/۶	۳۴	بجنورد
۳.۳۱	۱۰۰	۲۷۸	۶/۵	۱۸	۴	۱۱	۱۴/۴	۴۰	۳۳/۱	۹۲	۳۲/۷	۹۱	۹/۴	۲۶	بیرجند
۳.۲۷	۱۰۰	۵۴۷	۱/۱	۶	۶/۵	۳۷	۱۸/۳	۱۰۴	۳۰/۲	۱۷۱	۲۹/۶	۱۶۸	۱۴/۳	۸۱	کرمانشاه
۳.۲۶	۱۰۰	۴۴۱	۹/۸	۴۳	۴/۵	۲۰	۱۴/۱	۶۲	۲۸/۶	۱۲۶	۳۹/۷	۱۷۵	۳/۴	۱۵	یزد
۳.۲۵	۱۰۰	۴۰۱	۲/۵	۱۰	۱۰/۷	۴۳	۱۲/۲	۴۹	۲۶/۴	۱۰۶	۳۸/۷	۱۵۵	۹/۵	۳۸	ساری
۳.۲۱	۱۰۰	۳۹۰	۱۲/۸	۵۰	۵/۹	۲۳	۱۰/۸	۴۲	۳۷/۲	۱۴۵	۲۵/۹	۱۰۱	۷/۴	۲۹	گرگان
۳.۱۹	۱۰۰	۳۳۰	۵/۸	۱۹	۷/۳	۲۴	۱۴/۸	۴۹	۳۱/۸	۱۰۵	۳۳	۱۰۹	۷/۳	۲۴	سمنان
۳.۱۹	۱۰۰	۳۶۴	۵/۸	۲۱	۹/۱	۳۳	۱۱	۴۰	۳۲/۷	۱۱۹	۳۵/۷	۱۳۰	۵/۸	۲۱	قزوین
۳.۱۹	۱۰۰	۵۸۷	۶/۱	۳۶	۹	۵۳	۱۵/۵	۹۱	۲۸/۴	۱۶۷	۳۰/۷	۱۸۰	۱۰/۲	۶۰	قم
۳.۱۴	۱۰۰	۹۸۱	۵/۱	۵۰	۹	۸۸	۱۸/۶	۱۸۲	۲۹/۱	۲۸۵	۲۶/۶	۲۶۱	۱۱/۷	۱۱۵	اصفهان
۳.۱۳	۱۰۰	۵۴۵	۳/۵	۱۹	۱۱	۶۰	۱۶/۷	۹۱	۳۰/۱	۱۶۴	۲۶/۴	۱۴۴	۱۲/۳	۶۷	اهواز
۳.۱۳	۱۰۰	۳۸۷	۳/۹	۱۵	۸/۸	۳۴	۱۷/۸	۶۹	۳۱/۵	۱۲۲	۲۷/۶	۱۰۷	۱۰/۳	۴۰	زنجان
۳.۱۲	۱۰۰	۲۴۷	۱/۶	۴	۱۱/۳	۲۸	۱۱/۳	۲۸	۳۴/۴	۸۵	۳۶/۸	۹۱	۴/۵	۱۱	ایلام
۳.۰۹	۱۰۰	۲۵۰	۲/۸	۷	۱۲	۳۰	۱۸/۴	۴۶	۲۶	۶۵	۳۰/۸	۷۷	۱۰	۲۵	بوشهر
۳.۰۸	۱۰۰	۱۰۱۹	۴/۶	۴۷	۸/۵	۸۷	۱۷	۱۷۳	۳۳/۱	۳۳۷	۳۱/۶	۳۲۲	۵/۲	۵۳	تبریز
۳.۰۷	۱۰۰	۱۵۷۱	۸/۳	۱۳۱	۹	۱۴۲	۱۶/۵	۲۵۹	۲۹/۵	۴۶۳	۳۲/۳	۵۰۷	۴/۴	۶۹	مشهد
۳.۰۶	۱۰۰	۴۴۴	۲/۷	۱۲	۹	۴۰	۲۰/۷	۹۲	۲۸/۲	۱۲۵	۳۴	۱۵۱	۵/۴	۲۴	کرمان
۳.۰۱	۱۰۰	۵۱۷	۲/۹	۱۵	۱۱	۵۷	۱۹/۵	۱۰۱	۳۰/۴	۱۵۷	۳۰/۲	۱۵۶	۶	۳۱	رشت
۲.۹۵	۱۰۰	۴۹۷	۱۱/۱	۵۵	۹/۹	۴۹	۱۷/۳	۸۶	۳۶/۶	۱۸۲	۱۸/۱	۹۰	۷	۳۵	خرم‌آباد
۲.۷۸	۱۰۰	۴۳۴	۸/۵	۳۷	۱۳/۹	۵۶	۲۰/۵	۸۹	۳۶/۶	۱۵۹	۱۶/۸	۷۳	۴/۶	۲۰	اراک
۲.۶۹	۱۰۰	۳۰۷۹	۸/۱	۲۴۸	۱۵/۴	۴۷۵	۲۳/۵	۷۲۳	۲۹/۹	۹۲۰	۲۰/۳	۶۲۴	۲/۹	۸۹	تهران
۲.۵۹	۱۰۰	۴۲۴	۶/۱	۲۶	۲۱/۷	۹۲	۲۱	۸۹	۳۰	۱۲۷	۱۶/۳	۶۹	۵	۲۱	همدان
۳.۱۰	۱۰۰	۱۷۵۰۸	۵/۵	۹۶۳	۹/۴	۱۶۴۷	۱۷	۲۹۷۶	۳۰/۴	۵۳۳۱	۲۹/۵	۵۱۶۱	۸/۲	۱۴۳۰	جمع کل



۳۷. لطفاً بفرمایید از عملکرد سازمان بیمه خدمات درمانی تا چه حد رضایت دارید؟

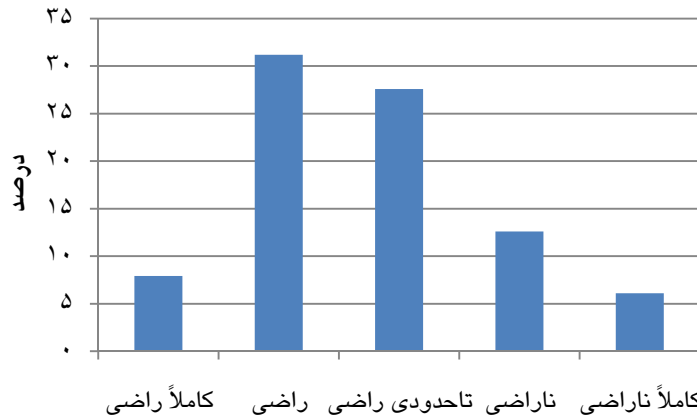

جدول ۳۷. میزان رضایتمندی از عملکرد سازمان بیمه خدمات درمانی (به ترتیب رضای‌ترین)

میانگین رتبه‌ای	جمع		بدون پاسخ		کاملاً ناراضی		ناراضی		تأخوری رضای		راضی		کاملاً راضی		پاسخ مرکز استان
	درصد	تعداد	درصد	تعداد	درصد	تعداد	درصد	تعداد	درصد	تعداد	درصد	تعداد	درصد	تعداد	
۳.۶۷	۱۰۰	۴۳۱	۴/۴	۱۹	۲/۶	۱۱	۴/۹	۲۱	۲۸/۳	۱۲۲	۴۵/۹	۱۹۸	۱۳/۹	۶۰	اردبیل
۳.۶۲	۱۰۰	۵۲۶	۱/۵	۸	۴/۲	۲۲	۱۱	۵۸	۲۷/۸	۱۴۶	۳۰/۴	۱۶۰	۲۵/۱	۱۳۲	ارومیه
۳.۶۲	۱۰۰	۲۹۳	۱/۷	۵	۱	۳	۶/۱	۱۸	۳۱/۴	۹۲	۵۰/۵	۱۴۸	۹/۲	۲۷	یاسوج
۳.۵۳	۱۰۰	۳۹۹	۱۵/۸	۶۳	۲/۸	۱۱	۷/۳	۲۹	۲۵/۸	۱۰۳	۳۹/۶	۱۵۸	۸/۸	۳۵	بندرعباس
۳.۴۸	۱۰۰	۳۰۰	۳/۳	۱۰	۳/۷	۱۱	۱۱/۷	۳۵	۲۹	۸۷	۳۹	۱۱۷	۱۳/۳	۴۰	شهرکرد
۳.۴۵	۱۰۰	۷۰۴	۱۲/۶	۸۹	۳/۱	۲۲	۸/۷	۶۱	۳۰	۲۱۱	۳۷/۱	۲۶۱	۸/۵	۶۰	شیراز
۳.۴۳	۱۰۰	۳۹۴	۵/۳	۲۱	۶/۱	۲۴	۸/۴	۳۳	۳۰/۲	۱۱۹	۳۹/۱	۱۵۴	۱۰/۹	۴۳	زاهدان
۳.۴۳	۱۰۰	۴۴۱	۲۴	۱۰۶	۳/۲	۱۴	۷/۹	۳۵	۲۲/۴	۹۹	۳۷/۹	۱۶۷	۴/۵	۲۰	یزد
۳.۴۲	۱۰۰	۴۰۱	۱۱	۴۴	۵/۷	۲۳	۱۱/۲	۴۵	۲۰/۹	۸۴	۴۲/۱	۱۶۹	۹	۳۶	ساری
۳.۳۹	۱۰۰	۲۷۸	۱۵/۴	۴۳	۴/۷	۱۳	۱۱/۵	۳۲	۲۳/۴	۶۵	۳۶	۱۰۰	۹	۲۵	بیرجند
۳.۳۹	۱۰۰	۳۶۴	۱۲/۶	۴۶	۵/۸	۲۱	۷/۷	۲۸	۲۶/۱	۹۵	۴۲/۳	۱۵۴	۵/۵	۲۰	قزوین
۳.۳۷	۱۰۰	۳۸۷	۳/۶	۱۴	۵/۴	۲۱	۱۰/۱	۳۹	۳۳/۹	۱۳۱	۳۷/۵	۱۴۵	۹/۶	۳۷	سنندج
۳.۳۲	۱۰۰	۴۴۴	۱۴/۴	۶۴	۴/۵	۲۰	۱۱/۷	۵۲	۲۷/۹	۱۲۴	۳۴/۷	۱۵۴	۶/۸	۳۰	کرمان
۳.۳۲	۱۰۰	۳۹۰	۲۰/۵	۸۰	۲/۳	۹	۸/۵	۳۳	۳۶/۷	۱۴۳	۲۵/۴	۹۹	۶/۷	۲۶	گرگان
۳.۳۱	۱۰۰	۱۰۱۹	۸	۸۲	۳/۷	۳۸	۱۲/۴	۱۲۶	۳۲/۸	۳۳۴	۳۷/۹	۳۸۶	۵/۲	۵۳	تبریز
۳.۳۱	۱۰۰	۵۸۷	۲۱/۱	۱۲۴	۶	۳۵	۸/۷	۵۱	۲۵/۹	۱۵۲	۳۱/۵	۱۸۵	۶/۸	۴۰	قم
۳.۲۹	۱۰۰	۳۲۱	۱۱/۲	۳۶	۵/۶	۱۸	۱۷/۴	۵۶	۲۱/۸	۷۰	۳۳	۱۰۶	۱۰/۹	۳۵	بجنورد
۳.۲۹	۱۰۰	۵۱۷	۱۷/۶	۹۱	۴/۴	۲۳	۱۴/۳	۷۴	۲۴/۲	۱۲۵	۳۲/۱	۱۶۶	۷/۴	۳۸	رشت
۳.۲۹	۱۰۰	۳۸۷	۹	۳۵	۷/۲	۲۸	۱۵/۸	۶۱	۲۸/۷	۱۱۱	۲۲	۸۵	۱۷/۳	۶۷	زنجان
۳.۲۴	۱۰۰	۲۵۰	۸/۴	۲۱	۸	۲۰	۱۲/۸	۳۲	۳۰/۴	۷۶	۳۰/۴	۷۶	۱۰	۲۵	بوشهر
۳.۲۳	۱۰۰	۹۸۱	۱۶/۳	۱۶۰	۶/۷	۶۶	۱۴/۸	۱۴۵	۲۵/۷	۲۵۲	۲۵/۸	۲۵۳	۱۰/۷	۱۰۵	اصفهان
۳.۲۲	۱۰۰	۵۴۵	۳/۳	۱۸	۸/۱	۴۴	۱۶/۳	۸۹	۳۰/۱	۱۶۴	۳۰/۸	۱۶۸	۱۱/۴	۶۲	اهواز
۳.۲۱	۱۰۰	۳۳۰	۱۷/۹	۵۹	۶/۴	۲۱	۱۱/۲	۳۷	۲۸/۲	۹۳	۳۱/۸	۱۰۵	۴/۵	۱۵	سمنان
۳.۲۰	۱۰۰	۱۵۷۱	۲۱/۱	۳۳۱	۶/۲	۹۸	۱۲/۲	۱۹۲	۲۴/۸	۳۸۹	۳۰/۶	۴۸۰	۵/۲	۸۱	مشهد
۳.۱۹	۱۰۰	۲۴۷	۱۴/۶	۳۶	۸/۱	۲۰	۱۰/۱	۲۵	۲۸/۳	۷۰	۳۵/۲	۸۷	۳/۶	۹	ایلام
۳.۱۷	۱۰۰	۴۹۷	۱۵/۱	۷۵	۶	۳۰	۱۲/۳	۶۱	۳۵/۸	۱۷۸	۲۲/۹	۱۱۴	۷/۸	۳۹	خرم‌آباد
۳.۱۶	۱۰۰	۵۶۷	۲/۵	۱۴	۸/۶	۴۹	۲۰/۵	۱۱۶	۲۷/۳	۱۵۵	۲۹/۳	۱۶۶	۱۱/۸	۶۷	کرمانشاه
۳.۰۸	۱۰۰	۴۳۴	۱۸/۷	۸۱	۹	۳۹	۱۳/۴	۵۸	۲۹	۱۲۶	۲۲/۴	۹۷	۷/۶	۳۳	اراک
۲.۹۷	۱۰۰	۳۰۷۹	۲۳/۸	۷۳۴	۸/۴	۲۵۸	۱۵/۷	۴۸۲	۲۵/۲	۷۷۶	۲۳/۸	۷۳۴	۳/۱	۹۵	تهران
۲.۷۸	۱۰۰	۴۲۴	۹/۹	۴۲	۱۵/۱	۶۴	۱۷/۵	۷۴	۳۴/۲	۱۴۵	۱۸/۶	۷۹	۴/۷	۲۰	همدان
۳.۲۵	۱۰۰	۱۷۵۰۸	۱۴/۶	۲۵۵۱	۶/۱	۱۰۷۶	۱۲/۶	۲۱۹۸	۲۷/۶	۴۸۳۷	۳۱/۲	۵۴۷۱	۷/۹	۱۳۷۵	جمع کل



### ۳۸. لطفاً بفرمایید از عملکرد سازمان تأمین اجتماعی تا چه حد رضایت دارید؟



جدول ۳۸. میزان رضایتمندی از عملکرد سازمان تأمین اجتماعی (به ترتیب راضی‌ترین)

مرکز استان	کاملاً راضی		راضی		تاحدودی راضی		ناراضی		کاملاً ناراضی		بدون پاسخ		جمع		میانگین رتبه‌ای
	تعداد	درصد	تعداد	درصد	تعداد	درصد	تعداد	درصد	تعداد	درصد	تعداد	درصد	تعداد	درصد	
اردبیل	۸۵	۱۹/۷	۱۷۸	۴۱/۳	۱۱۵	۲۶/۷	۲۲	۵/۱	۱۱	۲/۶	۲۰	۴/۶	۴۳۱	۱۰۰	۳.۷۴
زاهدان	۴۹	۱۲/۴	۱۸۵	۴۷	۱۰۱	۲۵/۶	۲۸	۷/۱	۷	۱/۸	۲۴	۶/۱	۳۹۴	۱۰۰	۳.۶۵
یاسوج	۲۵	۸/۵	۱۴۴	۴۹/۱	۱۰۳	۳۵/۲	۱۱	۳/۸	۸	۲/۷	۲	۰/۷	۲۹۳	۱۰۰	۳.۵۷
ارومیه	۱۱۹	۲۲/۶	۱۵۲	۲۸/۹	۱۵۵	۲۹/۵	۵۷	۱۰/۸	۲۴	۴/۶	۱۹	۳/۶	۵۲۶	۱۰۰	۳.۵۶
سنندج	۵۰	۱۲/۹	۱۵۸	۴۰/۸	۱۱۴	۲۹/۵	۴۳	۱۱/۱	۴	۱	۱۸	۴/۷	۳۸۷	۱۰۰	۳.۵۶
شهرکرد	۴۷	۱۵/۷	۱۲۷	۴۲/۳	۷۸	۲۶	۳۳	۱۱	۱۲	۴	۳	۱	۳۰۰	۱۰۰	۳.۵۵
بجنورد	۴۱	۱۲/۸	۱۱۸	۳۶/۸	۷۴	۲۳	۲۴	۷/۵	۱۵	۴/۷	۴۹	۱۵/۳	۳۲۱	۱۰۰	۳.۵۴
یزد	۲۴	۵/۴	۲۰۵	۴۶/۵	۱۰۲	۲۳/۱	۲۲	۵	۱۷	۳/۹	۷۱	۱۶/۱	۴۴۱	۱۰۰	۳.۵۳
ساری	۴۶	۱۱/۵	۱۷۹	۴۴/۶	۸۶	۲۱/۴	۳۵	۸/۷	۲۲	۵/۵	۳۳	۸/۲	۴۰۱	۱۰۰	۳.۵۲
شیراز	۷۲	۱۰/۲	۳۰۰	۴۲/۶	۱۹۲	۲۷/۳	۶۱	۸/۷	۲۴	۳/۴	۵۵	۷/۸	۷۰۴	۱۰۰	۳.۵۲
بندرعباس	۴۰	۱۰	۱۴۵	۳۶/۳	۱۰۵	۲۶/۳	۲۷	۶/۸	۱۶	۴	۶۶	۱۶/۵	۳۹۹	۱۰۰	۳.۵۰
قزوین	۲۱	۵/۸	۱۷۲	۴۷/۳	۸۹	۲۴/۵	۲۴	۶/۶	۱۸	۴/۹	۴۰	۱۱	۳۶۴	۱۰۰	۳.۴۸
بیرجند	۲۹	۱۰/۴	۹۱	۳۲/۷	۶۵	۲۳/۴	۱۹	۶/۸	۱۵	۵/۴	۵۹	۲۱/۲	۲۷۸	۱۰۰	۳.۴۶
کرمان	۳۷	۸/۳	۱۷۱	۳۸/۵	۱۱۱	۲۵	۵۳	۱۱/۹	۱۶	۳/۶	۵۶	۱۲/۶	۴۴۴	۱۰۰	۳.۴۱
ایلام	۱۷	۶/۹	۱۰۱	۴۰/۹	۶۴	۲۵/۹	۲۲	۸/۹	۱۳	۵/۳	۳۰	۱۲/۱	۲۴۷	۱۰۰	۳.۴۰
گرگان	۳۰	۷/۷	۱۰۵	۲۶/۹	۱۴۱	۳۶/۲	۳۶	۶/۷	۱۱	۲/۸	۷۷	۱۹/۷	۳۹۰	۱۰۰	۳.۳۷
تبریز	۷۱	۷	۳۷۴	۳۶/۷	۳۱۶	۳۱	۹۸	۹/۶	۴۵	۴/۴	۱۱۵	۱۱/۳	۱۰۱۹	۱۰۰	۳.۳۶
رشت	۴۰	۷/۷	۱۹۳	۳۷/۳	۱۲۸	۲۴/۸	۶۸	۱۳/۲	۲۱	۴/۱	۶۷	۱۳	۵۱۷	۱۰۰	۳.۳۶
قم	۴۱	۷	۲۰۳	۳۴/۶	۱۳۸	۳۳/۵	۴۸	۸/۲	۳۵	۶	۱۲۲	۲۰/۸	۵۸۷	۱۰۰	۳.۳۶
زنجان	۵۴	۱۴	۱۰۵	۲۷/۱	۹۹	۲۵/۶	۶۱	۱۵/۸	۱۹	۴/۹	۴۹	۱۲/۷	۳۸۷	۱۰۰	۳.۳۴
اصفهان	۱۱۹	۱۲/۱	۲۴۸	۲۵/۳	۲۴۷	۲۵/۲	۱۱۵	۱۱/۷	۵۷	۵/۸	۱۹۵	۱۹/۹	۹۸۱	۱۰۰	۳.۳۳
سمنان	۱۶	۴/۸	۱۱۵	۳۴/۸	۸۸	۲۶/۷	۲۹	۸/۸	۱۷	۵/۲	۶۵	۱۹/۷	۳۳۰	۱۰۰	۳.۳۲
بوشهر	۲۱	۸/۴	۸۶	۳۴/۴	۸۱	۲۳/۴	۲۵	۱۰	۱۶	۶/۴	۲۱	۸/۴	۲۵۰	۱۰۰	۳.۳۱
خرم‌آباد	۵۷	۱۱/۵	۱۰۷	۲۱/۵	۱۶۴	۳۳	۱۶۴	۱۰/۹	۲۳	۴/۶	۹۲	۱۸/۵	۴۹۷	۱۰۰	۳.۳۰
اهواز	۷۷	۱۴/۱	۱۵۴	۲۸/۳	۱۷۲	۳۱/۶	۹۱	۱۶/۷	۳۴	۶/۲	۱۷	۳/۱	۵۴۵	۱۰۰	۳.۲۸
مشهد	۸۵	۵/۴	۴۹۶	۳۱/۶	۳۹۷	۲۵/۳	۱۶۳	۱۰/۴	۹۱	۵/۸	۳۳۹	۲۱/۶	۱۵۷۱	۱۰۰	۳.۲۶
کرمانشاه	۶۹	۱۲/۲	۱۶۴	۲۸/۹	۱۷۷	۳۱/۲	۱۰۸	۱۹	۳۵	۶/۲	۱۴	۲/۵	۵۶۷	۱۰۰	۳.۲۲
اراک	۳۶	۸/۳	۱۲۱	۲۷/۹	۱۲۴	۲۸/۶	۴۰	۹/۲	۳۸	۸/۸	۷۵	۱۷/۳	۴۳۴	۱۰۰	۳.۲۱
تهران	۱۵۶	۵/۱	۹۷۰	۳۱/۵	۸۰۷	۲۶/۲	۴۲۴	۱۳/۸	۲۴۵	۸	۴۷۷	۱۵/۵	۳۰۷۹	۱۰۰	۳.۱۴
همدان	۲۸	۶/۶	۸۰	۱۸/۹	۱۳۷	۳۲/۳	۶۶	۱۵/۶	۵۵	۱۳	۵۸	۱۳/۷	۴۲۴	۱۰۰	۲.۸۹
جمع کل	۱۶۰۲	۹/۲	۵۹۴۷	۳۴	۴۷۷۰	۲۷/۲	۱۸۹۷	۱۰/۸	۹۶۴	۵/۵	۲۳۲۸	۱۳/۳	۱۷۵۰۸	۱۰۰	۳.۳۵



۳۹. لطفاً بفرمایید از عملکرد بانک‌های دولتی تا چه حد رضایت دارید؟

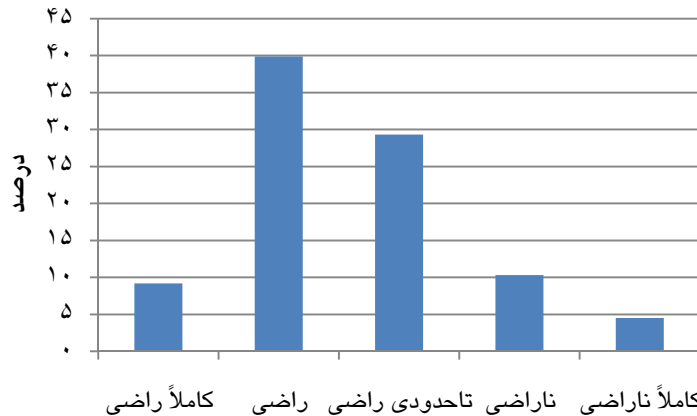

جدول ۳۹. میزان رضایتمندی از عملکرد بانک‌های دولتی (به‌ترتیب راضی‌ترین)

میانگین رتبه‌ای	جمع		بدون پاسخ		کاملاً ناراضی		ناراضی		تا حدودی راضی		راضی		کاملاً راضی		پاسخ مرکز استان
	درصد	تعداد	درصد	تعداد	درصد	تعداد	درصد	تعداد	درصد	تعداد	درصد	تعداد	درصد	تعداد	
۳.۷۰	۱۰۰	۴۳۱	۱/۴	۶	۱/۶	۷	۵/۱	۲۲	۳۰/۴	۱۳۱	۴۵/۵	۱۹۶	۱۶	۶۹	اردبیل
۳.۶۷	۱۰۰	۳۹۴	۲/۸	۱۱	۲	۸	۶/۹	۲۷	۲۲/۶	۸۹	۵۵/۱	۲۱۷	۱۰/۷	۴۲	زاهدان
۳.۶۶	۱۰۰	۲۷۸	۶/۸	۱۹	۳/۶	۱۰	۴/۳	۱۲	۲۱/۹	۶۱	۵۴	۱۵۰	۹/۴	۲۶	بیرجند
۳.۶۵	۱۰۰	۳۰۰	۱/۳	۴	۳	۹	۹/۷	۲۹	۲۱	۶۳	۵۰/۷	۱۵۲	۱۴/۳	۴۳	شهرکرد
۳.۶۳	۱۰۰	۵۲۶	۱/۳	۷	۶/۷	۳۵	۱۲/۷	۶۷	۲۰/۳	۱۰۷	۲۹/۸	۱۵۷	۲۹/۱	۱۵۳	ارومیه
۳.۶۱	۱۰۰	۳۲۱	۷/۸	۲۵	۵/۶	۱۸	۶/۹	۲۲	۱۹/۹	۶۴	۴۴/۹	۱۴۴	۱۵	۴۸	بجنورد
۳.۵۹	۱۰۰	۳۸۷	۳/۶	۱۴	۱/۸	۷	۷	۲۷	۲۹/۲	۱۱۳	۴۹/۶	۱۹۲	۸/۸	۳۴	سنندج
۳.۵۵	۱۰۰	۳۹۹	۸/۳	۲۳	۲/۸	۱۱	۶/۸	۲۷	۳۰/۳	۱۲۱	۴۱/۴	۱۶۵	۱۰/۵	۴۲	بندرعباس
۳.۵۵	۱۰۰	۳۶۴	۷/۱	۲۶	۳/۸	۱۴	۷/۱	۲۶	۲۲/۸	۸۳	۵۲/۲	۱۹۰	۶/۹	۲۵	قزوین
۳.۵۵	۱۰۰	۲۹۲	۱	۳	۳/۱	۹	۵/۸	۱۷	۳۱/۱	۹۱	۵۱/۵	۱۵۱	۷/۵	۲۲	یاسوج
۳.۵۳	۱۰۰	۹۸۱	۷/۸	۷۷	۳/۱	۳۰	۹/۱	۸۹	۲۸/۷	۲۸۲	۳۸/۵	۳۷۸	۱۲/۷	۱۲۵	اصفهان
۳.۴۹	۱۰۰	۴۴۱	۱۳/۴	۵۹	۲/۳	۱۰	۸/۲	۳۶	۲۶/۱	۱۱۵	۴۵/۴	۲۰۰	۴/۸	۲۱	یزد
۳.۴۸	۱۰۰	۵۸۷	۶/۶	۳۹	۵/۶	۳۳	۱۰/۲	۶۰	۲۴	۱۴۱	۴۰/۷	۲۳۹	۱۲/۸	۷۵	قم
۳.۴۸	۱۰۰	۴۴۴	۳/۲	۱۴	۳/۶	۱۶	۹/۹	۴۴	۲۹/۱	۱۲۹	۴۵	۲۰۰	۹/۲	۴۱	کرمان
۳.۴۵	۱۰۰	۱۵۷۱	۱۰/۸	۱۶۹	۳/۸	۵۹	۸/۴	۱۳۲	۳۷/۱	۴۲۵	۴۳/۸	۶۸۸	۶/۲	۹۸	مشهد
۳.۴۳	۱۰۰	۷۰۴	۵/۴	۳۸	۳/۶	۲۵	۸/۹	۶۳	۳۳/۲	۲۳۴	۴۱/۲	۲۹۰	۷/۷	۵۴	شیراز
۳.۴۱	۱۰۰	۲۴۷	۴	۱۰	۶/۵	۱۶	۷/۷	۱۹	۲۹/۱	۷۲	۴۵/۳	۱۱۲	۷/۳	۱۸	ایلام
۳.۴۱	۱۰۰	۱۰۱۹	۶/۷	۶۸	۳	۳۱	۱۱/۶	۱۱۸	۳۳/۵	۳۴۱	۳۴/۷	۳۵۴	۱۰/۵	۱۰۷	تبریز
۳.۴۱	۱۰۰	۴۰۱	۳/۵	۱۴	۷	۲۸	۱۰/۷	۴۳	۲۴/۷	۹۹	۴۴/۴	۱۷۸	۹/۷	۳۹	ساری
۳.۴۱	۱۰۰	۳۳۰	۷/۳	۲۴	۵/۲	۱۷	۹/۱	۳۰	۲۶/۱	۸۶	۴۷/۳	۱۵۶	۵/۱	۱۷	سمنان
۳.۳۹	۱۰۰	۵۶۷	۰/۹	۵	۴/۸	۲۷	۱۳/۱	۷۴	۳۲/۸	۱۸۶	۳۵/۸	۲۰۳	۱۲/۷	۷۲	کرمانشاه
۳.۳۸	۱۰۰	۵۱۷	۳/۹	۲۰	۳/۷	۱۹	۱۳/۵	۷۰	۲۸	۱۴۵	۴۴/۵	۲۳۰	۶/۴	۲۳	رشت
۳.۳۱	۱۰۰	۵۴۵	۳/۳	۱۸	۶/۶	۳۶	۱۴/۷	۸۰	۲۹	۱۵۸	۳۵	۱۹۱	۱۱/۴	۶۲	اهواز
۳.۳۱	۱۰۰	۳۰۷۹	۸/۱	۲۴۹	۴/۲	۱۲۹	۱۰/۸	۳۳۱	۳۳/۶	۱۰۳۶	۳۸/۸	۱۱۹۴	۴/۵	۱۴۰	تهران
۳.۳۰	۱۰۰	۲۵۰	۴/۴	۱۱	۶/۴	۱۶	۱۴/۴	۳۶	۲۸/۸	۷۲	۳۶	۹۰	۱۰	۲۵	بوشهر
۳.۲۵	۱۰۰	۳۹۰	۱۶/۷	۶۵	۳/۸	۱۵	۸/۲	۳۲	۳۹/۷	۱۵۵	۲۶/۴	۱۰۳	۵/۱	۲۰	گرگان
۳.۲۳	۱۰۰	۳۸۷	۵/۹	۲۳	۷	۲۷	۱۳/۷	۵۳	۳۵/۹	۱۳۹	۲۵/۳	۹۸	۱۲/۱	۴۷	زنجان
۳.۱۶	۱۰۰	۴۳۴	۷/۶	۳۳	۷/۸	۳۴	۱۴/۵	۶۳	۳۴/۱	۱۴۸	۲۶/۷	۱۱۶	۹/۲	۴۰	اراک
۳.۱۰	۱۰۰	۴۲۴	۸/۳	۳۵	۱۰/۴	۴۴	۱۵/۶	۶۶	۲۸/۱	۱۱۹	۳۰/۴	۱۳۹	۷/۳	۳۱	همدان
۳.۰۲	۱۰۰	۴۹۷	۱۳/۵	۶۷	۱۰/۱	۵۰	۱۸/۳	۹۱	۳۶/۲	۱۳۰	۲۳/۷	۱۱۸	۸/۲	۴۱	خرم‌آباد
۳.۴۱	۱۰۰	۱۷۵۰۸	۶/۸	۱۱۸۶	۴/۵	۷۹۰	۱۰/۳	۱۸۰۶	۲۹/۳	۵۱۳۵	۳۹/۹	۶۹۸۱	۹/۲	۱۶۱۰	جمع کل

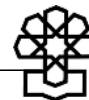

۴۰. لطفاً بفرمایید از عملکرد بانک‌های خصوصی تا چه حد رضایت دارید؟

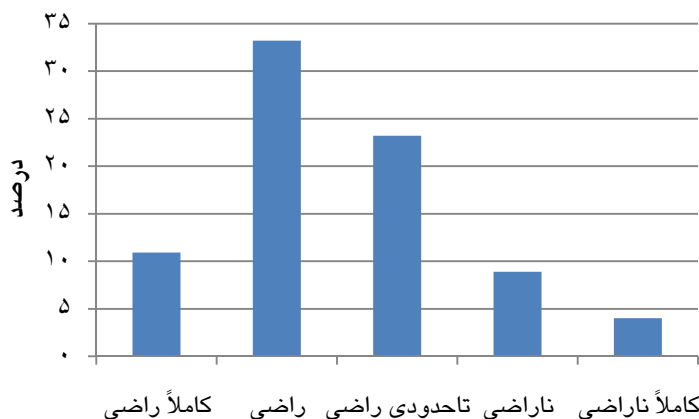

جدول ۴۰. میزان رضایتمندی از عملکرد بانک‌های خصوصی (به ترتیب راضی‌ترین)

میانگین رتبه‌ای	جمع		بدون پاسخ		کاملاً ناراضی		ناراضی		تا حدودی راضی		راضی		کاملاً راضی		پاسخ مرکز استان
	درصد	تعداد	درصد	تعداد	درصد	تعداد	درصد	تعداد	درصد	تعداد	درصد	تعداد	درصد	تعداد	
۳.۶۷	۱۰۰	۳۸۷	۱۲/۱	۴۷	۱	۴	۷/۵	۲۹	۲۰/۲	۷۸	۴۹/۶	۱۹۲	۹/۶	۳۷	سنندج
۳.۶۷	۱۰۰	۳۰۰	۳/۷	۱۱	۲	۶	۸/۳	۲۵	۲۳/۷	۷۱	۴۷/۷	۱۴۳	۱۴/۷	۴۴	شهرکرد
۳.۶۶	۱۰۰	۳۰۷۹	۲۳/۱	۷۱۱	۲/۲	۶۸	۵/۷	۱۷۷	۱۹/۵	۵۹۹	۳۸/۲	۱۱۷۵	۱۱/۳	۳۴۹	تهران
۳.۶۴	۱۰۰	۵۸۷	۳۰/۸	۱۸۱	۵/۱	۳۰	۷	۴۱	۱۳/۶	۸۰	۲۵/۶	۱۵۰	۱۷/۹	۱۰۵	قم
۳.۶۱	۱۰۰	۲۷۸	۲۰/۱	۵۶	۴	۱۱	۶/۸	۱۹	۱۴/۴	۴۰	۴۵/۷	۱۲۷	۹	۲۵	بیرجند
۳.۶۱	۱۰۰	۵۱۷	۲۶/۷	۱۳۸	۳/۵	۱۸	۹/۱	۴۷	۱۵/۳	۷۹	۳۰	۱۵۵	۱۵/۵	۸۰	رشت
۳.۶۰	۱۰۰	۴۰۱	۱۲/۲	۴۹	۳	۱۲	۹	۳۶	۲۲/۲	۸۹	۳۹/۹	۱۶۰	۱۳/۷	۵۵	ساری
۳.۶۰	۱۰۰	۳۶۴	۱۷/۶	۶۴	۳/۶	۱۳	۴/۷	۱۷	۲۱/۷	۷۹	۴۳/۷	۱۵۹	۸/۸	۳۲	قزوین
۳.۵۹	۱۰۰	۳۲۱	۲۴	۷۷	۳/۴	۱۱	۷/۲	۲۲	۱۹/۹	۶۴	۳۲/۱	۱۰۳	۱۳/۴	۴۳	بجنورد
۳.۵۶	۱۰۰	۷۰۴	۸/۹	۶۳	۲/۸	۲۰	۱۰/۷	۷۵	۲۶/۴	۱۸۶	۳۴/۹	۲۴۶	۱۶/۲	۱۱۴	شیراز
۳.۵۳	۱۰۰	۴۳۱	۱۲/۵	۵۴	۲/۶	۱۱	۵/۳	۲۳	۳۰/۶	۱۳۲	۴۱/۳	۱۷۸	۷/۷	۳۳	اردبیل
۳.۵۲	۱۰۰	۹۸۱	۲۵/۴	۲۴۹	۳/۹	۳۸	۸/۵	۸۳	۱۹/۸	۱۹۴	۲۹/۹	۲۹۳	۱۲/۶	۱۲۴	اصفهان
۳.۵۱	۱۰۰	۵۲۶	۲/۹	۱۵	۶/۳	۳۳	۱۳/۵	۷۱	۲۴/۹	۱۳۱	۲۹/۱	۱۵۳	۲۳/۴	۱۲۳	ارومیه
۳.۴۸	۱۰۰	۱۰۱۹	۲۱/۸	۲۲۲	۲/۵	۲۵	۸/۲	۸۴	۲۹/۲	۲۹۸	۲۶/۲	۳۶۷	۱۲/۱	۱۲۳	تبریز
۳.۴۸	۱۰۰	۲۹۳	۱/۴	۴	۳/۱	۹	۵/۸	۱۷	۳۷/۵	۱۱۰	۴۴/۷	۱۳۱	۷/۵	۲۲	پاسوج
۳.۴۷	۱۰۰	۳۹۹	۱۸/۵	۷۴	۳	۱۲	۸/۳	۳۳	۲۶/۱	۱۰۴	۳۵/۶	۱۴۲	۸/۵	۳۴	بندرعباس
۳.۴۷	۱۰۰	۱۵۷۱	۳۰/۲	۴۷۴	۳/۵	۵۵	۷	۱۱۰	۲۰/۶	۳۲۴	۳۰/۹	۴۸۵	۷/۸	۱۲۳	مشهد
۳.۴۳	۱۰۰	۳۳۰	۲۷	۸۹	۳/۶	۱۲	۷	۲۳	۲۱/۵	۷۱	۳۶/۱	۱۱۹	۴/۸	۱۶	سمنان
۳.۴۲	۱۰۰	۵۶۷	۳	۱۷	۶	۳۴	۱۰/۲	۵۸	۳۰/۳	۱۷۲	۳۷/۷	۲۱۴	۱۲/۷	۷۲	کرمانشاه
۳.۴۰	۱۰۰	۴۴۴	۱۸/۵	۸۲	۳/۲	۱۴	۹/۲	۴۱	۲۷/۹	۱۲۴	۳۴/۲	۱۵۲	۷	۳۱	کرمان
۳.۴۰	۱۰۰	۴۴۱	۴۳/۳	۱۹۱	۲/۷	۱۲	۷/۳	۲۲	۱۵/۲	۶۷	۲۷/۹	۱۲۳	۳/۶	۱۶	یزد
۳.۳۵	۱۰۰	۳۹۰	۲۳/۱	۹۰	۲/۳	۹	۶/۴	۲۵	۳۵/۹	۱۴۰	۲۶/۴	۱۰۳	۵/۹	۲۳	گرگان
۳.۳۲	۱۰۰	۴۳۴	۲۷/۹	۱۲۱	۶	۲۶	۹/۲	۴۰	۲۴	۱۰۴	۲۱/۷	۹۴	۱۱/۳	۴۹	اراک
۳.۳۱	۱۰۰	۳۹۴	۹/۶	۳۸	۳/۳	۱۳	۱۶/۵	۶۵	۲۶/۹	۱۰۶	۳۶/۵	۱۴۴	۷/۱	۲۸	زاهدان
۳.۲۴	۱۰۰	۵۴۵	۴/۲	۲۳	۹	۴۹	۱۶/۷	۹۱	۲۵/۵	۱۳۹	۳۱/۶	۱۷۲	۱۳	۷۱	اهواز
۳.۲۱	۱۰۰	۲۵۰	۱۴/۴	۳۶	۶	۱۵	۱۳/۶	۳۴	۳۲	۸۰	۲۴/۸	۶۲	۹/۲	۲۳	بوشهر
۳.۱۹	۱۰۰	۳۸۷	۱۷/۸	۶۹	۵/۹	۲۳	۱۵/۵	۶۰	۲۶/۹	۱۰۴	۲۵/۱	۹۷	۸/۸	۳۴	زنجان
۳.۱۸	۱۰۰	۲۴۷	۱۰/۱	۲۵	۸/۱	۲۰	۱۱/۷	۲۹	۳۱/۲	۷۷	۳۴	۸۴	۴/۹	۱۲	ایلام
۳.۱۶	۱۰۰	۴۲۴	۲۱/۷	۹۲	۸	۳۴	۱۳	۵۵	۲۵	۱۰۶	۲۳/۳	۹۹	۹	۳۸	همدان
۲.۸۲	۱۰۰	۴۹۷	۲۴/۱	۱۲۰	۱۱/۱	۵۵	۱۸/۹	۹۴	۲۳/۳	۱۱۶	۱۷/۳	۸۶	۵/۲	۳۶	خرم‌آباد
۳.۴۷	۱۰۰	۱۷۵۰۸	۱۹/۹	۳۴۸۲	۴	۶۹۲	۸/۹	۱۵۵۷	۲۳/۲	۴۰۶۴	۳۳/۲	۵۸۰۸	۱۰/۹	۱۹۰۵	جمع کل



۴۱. لطفاً بفرمایید از عملکرد اتوبوسرانی شهری تا چه حد رضایت دارید؟



جدول ۴۱. میزان رضایتمندی از عملکرد اتوبوسرانی شهری (به ترتیب راضی‌ترین)

میانگین رتبه‌ای	جمع		بدون پاسخ		کاملاً ناراضی		ناراضی		تاحدودی راضی		راضی		کاملاً راضی		پاسخ مرکز استان
	درصد	تعداد	درصد	تعداد	درصد	تعداد	درصد	تعداد	درصد	تعداد	درصد	تعداد	درصد	تعداد	
۳.۷۵	۱۰۰	۹۸۱	۶/۹	۶۸	۴/۷	۴۶	۶/۸	۶۷	۲۱	۲۰۶	۳۴/۷	۳۴۰	۲۵/۹	۲۵۴	اصفهان
۳.۷۵	۱۰۰	۳۲۱	۵/۶	۱۸	۳/۴	۱۱	۵/۹	۱۹	۱۹/۶	۶۳	۴۷/۷	۱۵۳	۱۷/۸	۵۷	بجنورد
۳.۷۵	۱۰۰	۳۸۷	۴/۱	۱۶	۱	۴	۶/۲	۲۴	۲۳/۵	۹۱	۴۹/۶	۱۹۲	۱۵/۵	۶۰	سنندج
۳.۷۲	۱۰۰	۳۶۴	۱۱/۸	۴۳	۲/۲	۸	۴/۷	۱۷	۱۵/۷	۵۷	۵۸/۸	۲۱۴	۶/۹	۲۵	قزوین
۳.۷۰	۱۰۰	۴۳۱	۱/۴	۶	۳/۷	۱۶	۶/۷	۲۹	۲۳/۴	۱۰۱	۴۵/۹	۱۹۸	۱۸/۸	۸۱	اردبیل
۳.۷۰	۱۰۰	۳۳۰	۱۲/۴	۴۱	۲/۴	۸	۲/۷	۹	۲۰/۳	۶۷	۵۵/۵	۱۸۳	۶/۷	۲۲	سمنان
۳.۶۱	۱۰۰	۲۵۰	۸	۲۰	۲	۵	۱۰	۲۵	۲۲/۸	۵۷	۴۴	۱۱۰	۱۳/۲	۳۳	بوشهر
۳.۶۱	۱۰۰	۴۴۱	۱۴/۵	۶۴	۲/۹	۱۳	۵/۷	۲۵	۱۸/۱	۸۰	۵۳/۷	۲۳۷	۵	۲۲	یزد
۳.۶۰	۱۰۰	۲۷۸	۸/۳	۲۳	۳/۲	۹	۹	۲۵	۱۹/۴	۵۴	۵۰	۱۳۹	۱۰/۱	۲۸	بیرجند
۳.۵۹	۱۰۰	۳۰۰	۱	۳	۴/۳	۱۳	۷/۳	۲۲	۲۸/۳	۸۵	۴۳/۳	۱۳۰	۱۵/۷	۴۷	شهرکرد
۳.۵۷	۱۰۰	۳۰۷۹	۵/۱	۱۵۶	۴	۱۲۳	۸/۲	۲۵۳	۲۳/۸	۷۳۳	۴۷/۴	۱۴۵۹	۱۱/۵	۳۵۵	تهران
۳.۵۱	۱۰۰	۴۹۷	۱۱/۱	۵۵	۴/۴	۲۲	۸	۴۰	۲۸/۴	۱۴۱	۳۳/۶	۱۶۷	۱۴/۵	۷۲	خرم‌آباد
۳.۵۰	۱۰۰	۴۰۱	۵	۲۰	۴/۲	۱۷	۱۱/۵	۴۶	۲۲/۹	۹۲	۴۴/۹	۱۸۰	۱۱/۵	۴۶	ساری
۳.۴۷	۱۰۰	۵۲۶	۲/۹	۱۵	۹/۳	۴۹	۱۲/۵	۶۶	۲۲/۱	۱۱۶	۲۹/۵	۱۵۵	۲۳/۸	۱۲۵	ارومیه
۳.۴۶	۱۰۰	۳۹۹	۱۲	۴۸	۴/۳	۱۷	۷/۳	۲۹	۲۹/۶	۱۱۸	۳۷/۸	۱۵۱	۹	۳۶	بندرعباس
۳.۴۶	۱۰۰	۵۸۷	۸/۹	۵۲	۷/۳	۴۳	۱۰/۲	۶۰	۱۹/۹	۱۱۷	۴۰/۲	۲۳۶	۱۳/۵	۷۹	قم
۳.۴۵	۱۰۰	۵۶۷	۱/۶	۹	۷/۱	۴۰	۱۲	۶۸	۲۷/۳	۱۵۵	۳۳/۷	۱۹۱	۱۸/۳	۱۰۴	کرمانشاه
۳.۴۲	۱۰۰	۲۴۷	۵/۷	۱۴	۱۰/۹	۲۷	۴/۹	۱۲	۲۲/۳	۵۵	۴۶/۶	۱۱۵	۹/۷	۲۴	ایلام
۳.۴۱	۱۰۰	۵۱۷	۱۲/۴	۶۴	۳/۳	۱۷	۱۱	۵۷	۲۵/۱	۱۳۰	۴۲/۶	۲۲۰	۵/۶	۲۹	رشت
۳.۳۹	۱۰۰	۳۹۴	۷/۹	۳۱	۳/۸	۱۵	۱۳/۵	۵۳	۲۷/۲	۱۰۷	۳۸/۱	۱۵۰	۹/۶	۳۸	زاهدان
۳.۳۷	۱۰۰	۳۹۰	۱۹/۵	۷۶	۲/۳	۹	۴/۶	۱۸	۳۹/۲	۱۵۳	۳۰	۱۱۷	۴/۴	۱۷	گرگان
۳.۳۳	۱۰۰	۵۴۵	۲/۹	۱۶	۷/۳	۴۰	۱۵/۸	۸۶	۲۶/۲	۱۴۳	۳۲/۷	۱۷۸	۱۵	۸۲	اهواز
۳.۳۲	۱۰۰	۷۰۴	۳/۶	۲۵	۷/۷	۵۴	۱۱/۴	۸۰	۲۹/۸	۲۱۰	۳۷/۴	۲۶۳	۱۰/۲	۷۲	شیراز
۳.۳۱	۱۰۰	۱۰۱۹	۵/۸	۵۹	۶/۴	۶۵	۱۰/۶	۱۰۸	۳۳/۵	۳۴۱	۳۴/۸	۳۵۵	۸/۹	۹۱	تبریز
۳.۲۷	۱۰۰	۴۴۴	۱۰/۸	۴۸	۷	۳۱	۱۱/۵	۵۱	۳۰/۶	۱۳۶	۳۱/۱	۱۳۸	۹	۴۰	کرمان
۳.۲۶	۱۰۰	۴۳۴	۹/۲	۴۰	۱۰/۸	۴۷	۱۰/۸	۴۷	۲۵/۱	۱۰۹	۳۱/۶	۱۳۷	۱۴/۴	۵۴	اراک
۳.۱۶	۱۰۰	۲۹۳	۰/۷	۲	۷/۵	۲۲	۱۷/۴	۵۱	۳۳/۴	۹۸	۳۳/۸	۹۹	۷/۲	۲۱	یاسوج
۳.۱۳	۱۰۰	۱۵۷۱	۸/۷	۱۳۷	۱۱/۱	۱۷۵	۱۴/۱	۲۲۱	۲۴/۶	۳۸۶	۳۴/۸	۵۴۶	۶/۷	۱۰۶	مشهد
۳.۰۶	۱۰۰	۳۸۷	۸	۳۱	۱۳/۴	۵۲	۱۲/۷	۴۹	۳۲	۱۲۴	۳۳	۸۹	۱۰/۹	۴۲	زنجان
۳.۰۶	۱۰۰	۴۲۴	۶/۱	۲۶	۱۶	۶۸	۱۰/۴	۴۴	۳۱/۴	۱۳۳	۲۴/۳	۱۰۳	۱۱/۸	۵۰	همدان
۲.۴۲	۱۰۰	۱۷۵۰۸	۷	۱۲۲۶	۶/۱	۱۰۶۶	۹/۷	۱۷۰۱	۲۵/۵	۴۴۵۸	۳۹/۷	۶۹۴۵	۱۲/۱	۲۱۱۲	جمع کل

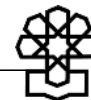

## ۴۲. سفرهای استانی دولت را تا چه حد مفید و اثربخش می‌دانید؟



جدول ۴۲. نظر پاسخگویان درباره سفرهای استانی دولت (به ترتیب بهترین ارزیابی)

میانگین رتبه‌ای (میانگین از ۲)	جمع		بدون پاسخ		بی‌فایده و پرهزینه		تاحدودی مفید		بسیار مفید		پاسخ مرکز استان
	درصد	تعداد	درصد	تعداد	درصد	تعداد	درصد	تعداد	درصد	تعداد	
۲.۳۶	۱۰۰	۳۲۱	۷/۵	۲۴	۱۳/۷	۴۴	۳۱/۵	۱۰۱	۴۷/۴	۱۵۲	بجنورد
۲.۳۱	۱۰۰	۳۹۴	۱۵/۷	۶۲	۹/۹	۳۹	۳۸/۳	۱۵۱	۳۶	۱۴۲	زاهدان
۲.۲۹	۱۰۰	۲۷۸	۸/۶	۲۴	۱۱/۵	۳۲	۴۱/۷	۱۱۶	۳۸/۱	۱۰۶	بیرجند
۲.۲۱	۱۰۰	۵۸۷	۵/۱	۳۰	۱۸/۶	۱۰۹	۳۷/۶	۲۲۱	۳۸/۷	۲۲۷	قم
۲.۱۸	۱۰۰	۴۳۱	۷/۲	۳۱	۱۰/۴	۴۵	۵۵/۲	۲۳۸	۲۷/۱	۱۱۷	اردبیل
۲.۱۲	۱۰۰	۳۳۰	۷/۶	۲۵	۱۸/۵	۶۱	۴۴/۵	۱۴۷	۲۹/۴	۹۷	سمنان
۲.۱۲	۱۰۰	۳۶۴	۶/۶	۲۴	۲۰/۹	۷۶	۴۰/۷	۱۴۸	۳۱/۹	۱۱۶	قزوین
۲.۱۰	۱۰۰	۴۴۴	۶/۸	۳۰	۱۸/۲	۸۱	۴۷/۳	۲۱۰	۲۷/۷	۱۲۳	کرمان
۲.۱۰	۱۰۰	۱۵۷۱	۹/۲	۱۴۵	۲۰/۹	۳۲۹	۳۹/۶	۶۲۲	۳۰/۲	۴۷۵	مشهد
۲.۰۹	۱۰۰	۴۰۱	۷/۵	۳۰	۱۵	۶۰	۵۴/۱	۲۱۷	۲۳/۴	۹۴	ساری
۲.۰۸	۱۰۰	۳۸۷	۱۸/۳	۷۱	۱۴/۷	۵۷	۴۶	۱۷۸	۲۰/۹	۸۱	زنجان
۲.۰۵	۱۰۰	۲۹۳	۱/۷	۵	۱۸/۱	۵۳	۵۷/۳	۱۶۸	۲۲/۹	۶۷	یاسوج
۲.۰۳	۱۰۰	۵۲۶	۷/۶	۴۰	۲۱/۷	۱۱۴	۴۶/۴	۲۴۴	۲۴/۳	۱۲۸	ارومیه
۲.۰۳	۱۰۰	۳۹۰	۱۵/۶	۶۱	۱۴/۴	۵۶	۵۲/۸	۲۰۶	۱۷/۲	۶۷	گرگان
۲.۰۲	۱۰۰	۹۸۱	۱۰/۱	۹۹	۲۲/۳	۲۱۹	۴۳/۵	۴۲۷	۲۴/۱	۲۳۶	اصفهان
۲.۰۰	۱۰۰	۴۳۴	۱۰/۴	۴۵	۲۱/۹	۹۵	۴۵/۶	۱۹۸	۲۲/۱	۹۶	اراک
۲.۰۰	۱۰۰	۲۴۷	۹/۷	۲۴	۲۱/۱	۵۲	۴۸/۲	۱۱۹	۲۱/۱	۵۲	ایلام
۲.۰۰	۱۰۰	۷۰۴	۱۳/۱	۹۲	۱۷/۵	۱۲۳	۵۱/۶	۳۶۳	۱۷/۹	۱۲۶	شیراز
۱.۹۶	۱۰۰	۱۰۱۹	۱۴/۱	۱۴۴	۲۰/۱	۲۰۵	۴۹/۱	۵۰۰	۱۶/۷	۱۷۰	تبریز
۱.۹۵	۱۰۰	۲۵۰	۹/۶	۲۴	۲۴/۴	۶۱	۴۶/۴	۱۱۶	۱۹/۶	۴۹	بوشهر
۱.۹۵	۱۰۰	۳۰۰	۵/۷	۱۷	۳۰/۳	۹۱	۳۸	۱۱۴	۲۶	۷۸	شهرکرد
۱.۹۲	۱۰۰	۵۱۷	۵/۴	۲۸	۲۳/۸	۱۲۳	۵۴/۴	۲۸۱	۱۶/۴	۸۵	رشت
۱.۹۱	۱۰۰	۳۰۷۹	۱۲/۳	۳۷۹	۲۷/۵	۸۴۶	۴۰/۸	۱۲۵۵	۱۹/۵	۵۹۹	تهران
۱.۸۹	۱۰۰	۴۴۱	۱۰/۷	۴۷	۲۵/۶	۱۱۳	۴۸/۳	۲۱۳	۱۵/۴	۶۸	یزد
۱.۸۲	۱۰۰	۵۶۷	۱۲/۵	۷۱	۲۷	۱۵۳	۴۹	۲۷۸	۱۱/۵	۶۵	کرمانشاه
۱.۸۰	۱۰۰	۴۹۷	۱۳/۹	۶۹	۳۳/۶	۱۶۷	۳۶/۲	۱۸۰	۱۶/۳	۸۱	خرم‌آباد
۱.۷۹	۱۰۰	۴۲۴	۸/۵	۳۶	۳۶/۱	۱۵۳	۳۸/۴	۱۶۳	۱۷	۷۲	همدان
۱.۷۵	۱۰۰	۵۴۵	۸/۸	۴۸	۳۵/۸	۱۹۵	۴۲/۲	۲۳۰	۱۳/۲	۷۲	اهواز
۱.۷۵	۱۰۰	۳۹۹	۱۷	۶۸	۳۰/۶	۱۲۲	۴۲/۹	۱۷۱	۹/۵	۳۸	بندرعباس
۱.۶۳	۱۰۰	۳۸۷	۱۰/۶	۴۱	۴۰/۳	۱۵۶	۴۱/۶	۱۶۱	۷/۵	۲۹	سنندج
۱.۹۹	۱۰۰	۱۷۵۰۸	۱۰/۵	۱۸۳۴	۲۳	۴۰۳۰	۴۴/۲	۷۷۳۶	۲۲/۳	۳۹۰۸	جمع کل



۴۳. در چهار سال گذشته چقدر از مصوبات سفرهای استانی دولت در مرکز استان شما اجرا شده است؟

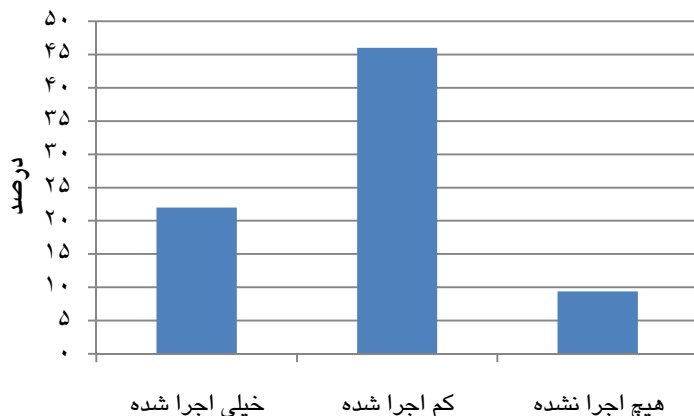

جدول ۴۳. نظر پاسخگویان درباره اجرای مصوبات سفرهای استانی در مرکز استان (به ترتیب بهترین ارزیابی)

میانگین رتبه‌ای (میانگین از ۲)	جمع		بدون پاسخ		هیچ اجرا نشده		کم اجرا شده		خیلی اجرا شده		پاسخ مرکز استان
	درصد	تعداد	درصد	تعداد	درصد	تعداد	درصد	تعداد	درصد	تعداد	
۲.۵۰	۱۰۰	۲۷۸	۲۳/۴	۶۵	۲/۹	۸	۳۲/۷	۹۱	۴۱	۱۱۴	بیرجند
۲.۴۶	۱۰۰	۳۲۱	۱۲/۵	۴۰	۳/۴	۱۱	۴۰/۸	۱۳۱	۴۳/۳	۱۳۹	بجنورد
۲.۴۱	۱۰۰	۵۶۷	۵/۸	۳۳	۸/۶	۴۹	۳۸/۱	۲۱۶	۴۷/۴	۲۶۹	کرمانشاه
۲.۳۹	۱۰۰	۵۲۶	۵/۷	۳۰	۱۲/۲	۶۴	۳۳/۷	۱۷۷	۴۸/۵	۲۵۵	ارومیه
۲.۳۸	۱۰۰	۳۹۴	۲۳/۹	۹۴	۵/۱	۲۰	۳۷/۳	۱۴۷	۳۳/۸	۱۳۳	زاهدان
۲.۳۴	۱۰۰	۳۳۰	۱۳/۶	۴۵	۵/۵	۱۸	۴۵/۸	۱۵۱	۳۵/۲	۱۱۶	سمنان
۲.۳۱	۱۰۰	۴۰۱	۱۲/۵	۵۰	۶/۲	۲۵	۴۷/۶	۱۹۱	۳۳/۷	۱۳۵	ساری
۲.۳۰	۱۰۰	۵۸۷	۱۵/۳	۹۰	۸/۳	۴۹	۴۲/۹	۲۵۲	۳۳/۴	۱۹۶	قم
۲.۲۹	۱۰۰	۴۳۱	۵/۶	۲۴	۶/۵	۲۸	۵۳/۸	۲۳۲	۳۴/۱	۱۴۷	اردبیل
۲.۲۵	۱۰۰	۳۰۰	۹/۷	۲۹	۱۲	۳۶	۴۴	۱۳۲	۳۴/۳	۱۰۳	شهرکرد
۲.۲۴	۱۰۰	۳۶۴	۱۵/۹	۵۸	۱۰/۴	۳۸	۴۳/۱	۱۵۷	۳۰/۵	۱۱۱	قزوین
۲.۲۰	۱۰۰	۲۴۷	۱۳	۳۲	۱۰/۱	۲۵	۴۹/۸	۱۲۳	۲۷/۱	۶۷	ایلام
۲.۲۰	۱۰۰	۲۸۷	۱۷/۳	۶۷	۶/۷	۲۶	۵۲/۵	۲۰۳	۲۳/۵	۹۱	زنجان
۲.۱۸	۱۰۰	۱۰۱۹	۱۹/۳	۱۹۷	۷/۹	۸۰	۵۰/۳	۵۱۳	۲۲/۵	۲۲۹	تبریز
۲.۱۸	۱۰۰	۴۴۴	۱۴/۴	۶۴	۶/۸	۳۰	۵۶/۳	۲۵۰	۲۲/۵	۱۰۰	کرمان
۲.۱۷	۱۰۰	۹۸۱	۲۷/۷	۲۷۲	۸/۸	۸۶	۴۲/۳	۴۱۵	۲۱/۲	۲۰۸	اصفهان
۲.۱۷	۱۰۰	۲۹۳	۰/۷	۲	۲/۷	۸	۷۶/۸	۲۲۵	۱۹/۸	۵۸	یاسوج
۲.۱۶	۱۰۰	۵۴۵	۶/۴	۳۵	۱۰/۵	۵۷	۵۷/۶	۳۱۴	۲۵/۵	۱۳۹	اهواز
۲.۱۴	۱۰۰	۱۵۷۱	۲۴/۵	۳۸۵	۷/۴	۱۱۷	۴۹/۸	۷۸۲	۱۸/۳	۲۸۷	مشهد
۲.۱۲	۱۰۰	۷۰۴	۱۶/۱	۱۱۳	۹/۷	۶۸	۵۴/۸	۳۸۶	۱۹/۵	۱۳۷	شیراز
۲.۱۱	۱۰۰	۳۹۰	۲۷/۲	۱۰۶	۸/۷	۳۴	۴۷/۲	۱۸۴	۱۶/۹	۶۶	گرگان
۲.۰۷	۱۰۰	۴۳۴	۲۱/۷	۹۴	۹/۹	۴۳	۵۲/۸	۲۲۹	۱۵/۷	۶۸	اراک
۲.۰۷	۱۰۰	۵۱۷	۶/۸	۳۵	۱۰/۴	۵۴	۶۵/۸	۳۴۰	۱۷	۸۸	رشت
۲.۰۶	۱۰۰	۴۲۴	۱۸/۴	۷۸	۱۰/۶	۴۵	۵۵/۴	۲۳۵	۱۵/۶	۶۶	همدان
۲.۰۳	۱۰۰	۲۵۰	۲۳/۲	۵۸	۱۲	۳۰	۵۰/۸	۱۲۷	۱۴	۳۵	بوشهر
۲.۰۳	۱۰۰	۴۴۱	۳۲/۹	۱۴۵	۹/۱	۴۰	۴۷/۲	۲۰۸	۱۰/۹	۴۸	یزد
۲.۰۱	۱۰۰	۳۹۹	۱۶/۳	۶۵	۱۴/۵	۵۸	۵۳/۶	۲۱۴	۱۵/۵	۶۲	بندرعباس
۱.۹۸	۱۰۰	۳۰۷۹	۴۹/۳	۱۵۱۸	۱۰/۸	۳۳۴	۳۰/۳	۹۳۲	۹/۶	۲۹۵	تهران
۱.۹۲	۱۰۰	۴۹۷	۱۱/۵	۵۷	۱۷/۳	۸۶	۶۰/۸	۳۰۲	۱۰/۵	۵۲	خرم‌آباد
۱.۹۱	۱۰۰	۲۸۷	۱۷/۶	۶۸	۱۹/۱	۷۴	۵۱/۹	۲۰۱	۱۱/۴	۴۴	سنندج
۲.۱۶	۱۰۰	۱۷۵۰۸	۲۲/۶	۳۹۴۹	۹/۴	۱۶۴۱	۴۶	۸۰۶۰	۲۲	۳۸۵۸	جمع کل

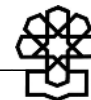

۴۴. در چهار سال گذشته چقدر از مصوبات سفرهای استانی دولت در استان شما اجرا شده است؟

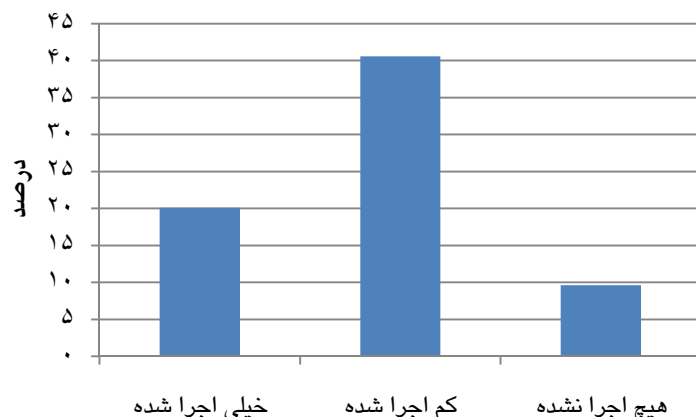

جدول ۴۴. نظر پاسخگویان درباره اجرای مصوبات سفرهای استانی در استان (به ترتیب بهترین ارزیابی)

میانگین رتبه‌ای (میانگین از ۲)	جمع		بدون پاسخ		هیچ اجرا نشده		کم اجرا شده		خیلی اجرا شده		پاسخ مرکز استان
	درصد	تعداد	درصد	تعداد	درصد	تعداد	درصد	تعداد	درصد	تعداد	
۲.۵۲	۱۰۰	۲۷۸	۳۰/۹	۸۶	۱/۱	۳	۳۰/۹	۸۶	۳۷/۱	۱۰۳	بیرجند
۲.۴۳	۱۰۰	۳۲۱	۱۷/۱	۵۵	۲/۲	۷	۴۲/۷	۱۳۷	۳۸	۱۲۲	بجنورد
۲.۳۷	۱۰۰	۳۳۰	۱۷/۹	۵۹	۶/۱	۲۰	۴۰	۱۳۲	۳۶/۱	۱۱۹	سمنان
۲.۳۳	۱۰۰	۴۰۱	۲۲/۴	۹۰	۵/۷	۲۳	۴۰/۶	۱۶۳	۳۱/۲	۱۲۵	ساری
۲.۳۳	۱۰۰	۳۰۰	۱۳	۳۹	۱۱/۳	۳۴	۳۵/۷	۱۰۷	۴۰	۱۲۰	شهرکرد
۲.۳۱	۱۰۰	۵۸۷	۲۳/۵	۱۳۸	۸	۴۷	۳۶/۶	۲۱۵	۳۱/۹	۱۸۷	قم
۲.۲۷	۱۰۰	۵۲۶	۷	۳۷	۱۴/۴	۷۶	۳۹	۲۰۵	۳۹/۵	۲۰۸	ارومیه
۲.۲۶	۱۰۰	۴۳۱	۶/۵	۲۸	۷/۲	۳۱	۵۴/۵	۲۳۵	۳۱/۸	۱۳۷	اردبیل
۲.۲۵	۱۰۰	۳۹۴	۳۸/۶	۱۵۲	۶/۱	۲۴	۳۴	۱۳۴	۲۱/۳	۸۴	زاهدان
۲.۲۴	۱۰۰	۳۶۴	۱۹	۶۹	۹/۶	۳۵	۴۲	۱۵۳	۲۹/۴	۱۰۷	قزوین
۲.۲۲	۱۰۰	۲۴۷	۲۴/۷	۶۱	۸/۵	۲۱	۴۱/۷	۱۰۳	۲۵/۱	۶۲	ایلام
۲.۲۲	۱۰۰	۴۴۴	۲۰/۷	۹۲	۷/۷	۳۴	۴۶/۲	۲۰۵	۲۵/۵	۱۱۳	کرمان
۲.۲۰	۱۰۰	۳۸۷	۲۳/۳	۹۰	۹/۸	۳۸	۴۱/۹	۱۶۲	۲۵/۱	۹۷	زنجان
۲.۱۸	۱۰۰	۱۵۷۱	۳۸/۲	۶۰۰	۶/۸	۱۰۷	۳۷/۱	۵۸۳	۱۷/۹	۲۸۱	مشهد
۲.۱۷	۱۰۰	۵۶۷	۸/۳	۴۷	۱۴/۳	۸۱	۴۸	۲۷۲	۲۹/۵	۱۶۷	کرمانشاه
۲.۱۷	۱۰۰	۲۹۳	۰/۷	۲	۲/۴	۷	۷۷/۵	۲۲۷	۱۹/۵	۵۷	یاسوج
۲.۱۴	۱۰۰	۱۰۱۹	۲۸/۹	۲۹۵	۸/۶	۸۸	۴۳/۸	۴۴۶	۱۸/۶	۱۹۰	تبریز
۲.۱۲	۱۰۰	۹۸۱	۳۳/۷	۳۳۱	۱۱	۱۰۸	۳۶/۵	۳۵۸	۱۸/۸	۱۸۴	اصفهان
۲.۱۲	۱۰۰	۷۰۴	۲۱	۱۴۸	۹/۴	۶۶	۵۰/۶	۳۵۶	۱۹	۱۳۴	شیراز
۲.۰۶	۱۰۰	۴۲۴	۲۴/۱	۱۰۲	۱۰/۱	۴۳	۵۱/۲	۲۱۷	۱۴/۶	۶۲	همدان
۲.۰۵	۱۰۰	۵۴۵	۹/۲	۵۰	۱۷/۸	۹۷	۵۰/۸	۲۷۷	۲۲/۲	۱۲۱	اهواز
۲.۰۴	۱۰۰	۴۳۴	۳۶/۴	۱۵۸	۱۰/۸	۴۷	۳۹/۶	۱۷۲	۱۳/۱	۵۷	اراک
۲.۰۴	۱۰۰	۳۰۷۹	۵۰	۱۵۳۸	۹/۵	۲۹۱	۲۹	۸۹۲	۱۱/۶	۳۵۸	تهران
۲.۰۲	۱۰۰	۵۱۷	۱۰/۸	۵۶	۱۲/۴	۶۴	۶۲/۳	۳۲۲	۱۴/۵	۷۵	رشت
۲.۰۰	۱۰۰	۳۹۹	۲۴/۱	۹۶	۱۶/۳	۶۵	۴۳/۱	۱۷۲	۱۶/۵	۶۶	بندرعباس
۲.۰۰	۱۰۰	۲۵۰	۲۸/۸	۷۲	۱۳/۶	۳۴	۴۴	۱۱۰	۱۳/۶	۳۴	بوشهر
۲.۰۰	۱۰۰	۴۴۱	۳۹	۱۷۲	۹/۸	۴۳	۴۱/۳	۱۸۲	۱۰	۴۴	یزد
۱.۹۹	۱۰۰	۴۹۷	۲۷/۴	۱۳۶	۱۱/۱	۵۵	۵۱/۳	۲۵۵	۱۰/۳	۵۱	خرم‌آباد
۱.۹۳	۱۰۰	۳۸۷	۴۵/۵	۱۷۶	۱۳/۲	۵۱	۳۲	۱۲۴	۹/۳	۳۶	سنندج
۱.۸۹	۱۰۰	۳۹۰	۵۵/۱	۲۱۵	۱۱/۳	۴۴	۲۷/۲	۱۰۶	۶/۴	۲۵	گرگان
۲.۱۵	۱۰۰	۱۷۵۰۸	۲۹/۶	۵۱۹۰	۹/۶	۱۶۸۴	۴۰/۶	۷۱۰۸	۲۰/۱	۳۵۲۶	جمع کل



۴۵. به نظر شما دولت تاکنون چقدر به وعده‌هایش عمل کرده است؟

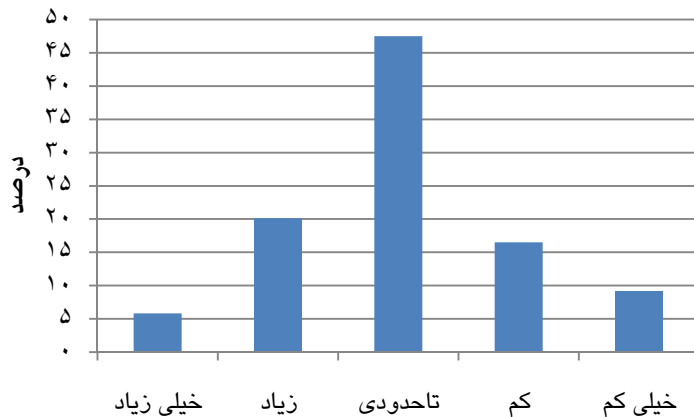

جدول ۴۵. نظر پاسخگویان درباره میزان عمل دولت به وعده‌هایش (به ترتیب بهترین ارزیابی)

میانگین رتبه‌ای	جمع		بدون پاسخ		خیلی کم		کم		تا حدودی		زیاد		خیلی زیاد		پاسخ مرکز استان
	درصد	تعداد	درصد	تعداد	درصد	تعداد	درصد	تعداد	درصد	تعداد	درصد	تعداد	درصد	تعداد	
۳.۵۰	۱۰۰	۵۲۶	۰	۰	۳/۲	۱۷	۱۶/۹	۸۹	۲۷/۸	۱۴۶	۳۰/۶	۱۶۱	۲۱/۵	۱۱۳	ارومیه
۳.۳۷	۱۰۰	۳۲۱	۰/۳	۱	۵/۳	۱۷	۸/۴	۲۷	۴۶/۱	۱۴۸	۲۴/۳	۷۸	۱۵/۶	۵۰	بجنورد
۳.۳۶	۱۰۰	۲۷۸	۱/۸	۵	۳/۶	۱۰	۱۱/۲	۳۱	۴۰/۳	۱۱۲	۳۲/۷	۹۱	۱۰/۴	۲۹	بیرجند
۳.۳۶	۱۰۰	۴۰۱	۱/۲	۵	۳	۱۲	۱۰	۴۰	۴۲/۴	۱۷۰	۳۵/۷	۱۴۳	۷/۷	۳۱	ساری
۳.۲۸	۱۰۰	۳۹۴	۰/۳	۱	۶/۱	۲۴	۱۱/۹	۴۷	۳۸/۱	۱۵۰	۳۴/۸	۱۳۷	۸/۹	۳۵	زاهدان
۳.۲۲	۱۰۰	۵۶۷	۰/۵	۳	۴/۲	۲۴	۱۷/۱	۹۷	۳۹/۳	۲۲۳	۳۰	۱۷۰	۸/۸	۵۰	کرمانشاه
۳.۲۲	۱۰۰	۲۹۳	۰	۰	۴/۸	۱۴	۱۱/۳	۳۳	۴۷/۸	۱۴۰	۲۹/۴	۸۶	۶/۸	۲۰	یاسوج
۳.۲۱	۱۰۰	۳۸۷	۰/۵	۲	۵/۹	۲۳	۱۱/۴	۴۴	۴۸/۱	۱۸۶	۲۴/۵	۹۵	۹/۶	۳۷	زنجان
۳.۱۸	۱۰۰	۳۳۰	۰/۹	۳	۶/۱	۲۰	۹/۱	۳۰	۵۱/۲	۱۶۹	۲۶/۱	۸۶	۶/۷	۲۲	سمنان
۳.۱۷	۱۰۰	۳۰۰	۰/۳	۱	۸/۷	۲۶	۱۵	۴۵	۳۸/۷	۱۱۶	۲۵	۷۵	۱۲/۳	۳۷	شهرکرد
۳.۱۵	۱۰۰	۴۳۱	۰	۰	۷/۴	۳۲	۸/۶	۳۷	۵۲/۲	۲۲۵	۲۵/۱	۱۰۸	۶/۷	۲۹	اردبیل
۳.۱۴	۱۰۰	۵۸۷	۰/۵	۳	۹	۵۳	۱۲/۹	۷۶	۴۱/۹	۲۴۶	۲۵/۹	۱۵۲	۹/۷	۵۷	قم
۳.۰۷	۱۰۰	۴۴۴	۰/۷	۳	۷/۷	۳۴	۱۲/۴	۵۵	۵۰/۵	۲۲۴	۲۳	۱۰۲	۵/۹	۲۶	کرمان
۳.۰۲	۱۰۰	۵۴۵	۰/۴	۲	۶/۱	۳۳	۱۷/۶	۹۶	۴۸/۳	۲۶۳	۲۳/۷	۱۳۹	۴	۲۲	اهواز
۳.۰۲	۱۰۰	۳۹۰	۱/۵	۶	۴/۶	۱۸	۱۴/۹	۵۸	۵۶/۴	۲۲۰	۱۸/۷	۷۳	۳/۸	۱۵	گرگان
۳.۰۰	۱۰۰	۴۳۴	۰/۵	۲	۹	۳۹	۱۴/۱	۶۱	۵۱/۴	۲۲۳	۱۷/۷	۷۷	۷/۴	۳۲	اراک
۲.۹۸	۱۰۰	۱۵۷۱	۰/۸	۱۲	۶	۹۴	۱۹/۲	۳۰۱	۵۰/۵	۷۹۳	۱۷/۷	۳۷۸	۵/۹	۹۳	مشهد
۲.۹۷	۱۰۰	۱۰۱۹	۱/۲	۱۲	۸/۹	۹۱	۱۷/۲	۱۷۵	۴۵/۷	۴۶۶	۲۱/۵	۲۱۹	۵/۵	۵۶	تبریز
۲.۹۷	۱۰۰	۳۶۴	۱/۶	۶	۸/۲	۳۰	۱۵/۷	۵۷	۴۹/۵	۱۸۰	۲۰/۹	۷۶	۴/۱	۱۵	قزوین
۲.۹۶	۱۰۰	۲۴۷	۰/۴	۱	۱۲/۶	۳۱	۱۲/۱	۳۰	۴۶/۲	۱۱۴	۲۳/۹	۵۹	۴/۹	۱۲	ایلام
۲.۸۹	۱۰۰	۳۹۹	۰	۰	۹/۵	۳۸	۱۹	۷۶	۵۰/۴	۲۰۱	۱۵	۶۰	۶	۲۴	بندرعباس
۲.۸۹	۱۰۰	۷۰۴	۰/۴	۳	۱۰/۱	۷۱	۱۶/۹	۱۱۹	۵۰/۴	۳۵۵	۱۸/۵	۱۳۰	۳/۷	۲۶	شیراز
۲.۸۸	۱۰۰	۲۵۰	۰/۴	۱	۹/۶	۲۴	۲۰	۵۰	۴۷/۲	۱۱۸	۱۸/۴	۴۶	۴/۴	۱۱	بوشهر
۲.۸۶	۱۰۰	۳۸۷	۰/۸	۳	۵/۹	۲۳	۱۹/۹	۷۷	۵۷/۴	۲۲۲	۱۴/۵	۵۶	۱/۶	۶	سنندج
۲.۸۶	۱۰۰	۴۴۱	۰/۹	۴	۶/۶	۲۹	۱۷/۲	۷۶	۶۱/۵	۲۷۱	۱۱/۱	۴۹	۲/۷	۱۲	یزد
۲.۸۴	۱۰۰	۹۸۱	۰/۴	۴	۱۲/۴	۱۲۲	۱۵/۷	۱۵۴	۵۰/۲	۴۹۲	۱۸/۳	۱۸۰	۳	۲۹	اصفهان
۲.۷۹	۱۰۰	۵۱۷	۰/۴	۲	۱۱/۲	۵۸	۱۸/۶	۹۶	۵۲/۸	۲۷۳	۱۳/۹	۷۲	۳/۱	۱۶	رشت
۲.۷۴	۱۰۰	۴۹۷	۰/۴	۲	۱۵/۳	۷۶	۱۸/۹	۹۴	۴۶/۱	۲۲۹	۱۴/۷	۷۳	۴/۶	۲۳	خرم‌آباد
۲.۷۴	۱۰۰	۴۲۴	۰/۵	۲	۱۵/۳	۶۵	۱۹/۱	۸۱	۴۴/۶	۱۸۹	۱۷/۲	۷۳	۳/۳	۱۴	همدان
۲.۶۵	۱۰۰	۳۰۷۹	۱/۷	۵۳	۱۵/۲	۴۶۸	۲۰/۹	۶۴۲	۴۷/۴	۱۴۵۹	۱۲/۴	۳۸۲	۲/۴	۷۵	تهران
۲.۹۶	۱۰۰	۱۷۵۰۸	۰/۸	۱۴۲	۹/۲	۱۶۱۶	۱۶/۵	۲۸۹۴	۴۷/۵	۸۳۲۳	۲۰/۱	۳۵۱۶	۵/۸	۱۰۱۷	جمع کل

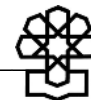

### ۴۶. به صداقت و درستکاری دولتمردان و وزرای دولت چه نمره‌ای می‌دهید؟

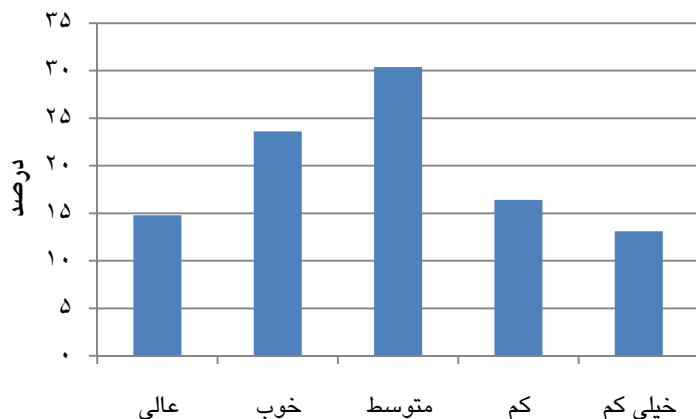

جدول ۴۶. ارزیابی پاسخگویان از صداقت و درستکاری دولتمردان و وزرا (به‌ترتیب بهترین ارزیابی)

میانگین رتبه‌ای	جمع		بدون پاسخ		عالی		خوب		متوسط		کم		خیلی کم		پاسخ مرکز استان
	درصد	تعداد	درصد	تعداد	درصد	تعداد	درصد	تعداد	درصد	تعداد	درصد	تعداد	درصد	تعداد	
۳.۴۳	۱۰۰	۵۶۷	۱/۲	۷	۴/۲	۲۴	۱۵/۷	۸۹	۲۸/۲	۱۶۰	۳۵/۱	۱۹۹	۱۵/۵	۸۸	کرمانشاه
۳.۲۲	۱۰۰	۴۲۴	۱/۷	۷	۱۳/۹	۵۹	۱۶/۵	۷۰	۲۷/۸	۱۱۸	۱۴/۴	۶۱	۲۵/۷	۱۰۹	همدان
۳.۲۰	۱۰۰	۲۹۳	۰/۳	۱	۹/۹	۲۹	۱۶/۴	۴۸	۳۱/۷	۹۳	۲۷/۳	۸۰	۱۴/۳	۴۲	یاسوج
۳.۱۹	۱۰۰	۳۰۷۹	۲/۳	۷۰	۸/۸	۳۷۲	۱۸/۸	۵۷۹	۳۳/۷	۱۰۲۸	۱۷/۶	۵۴۱	۱۸/۸	۵۷۹	تهران
۳.۱۶	۱۰۰	۵۴۵	۱/۳	۷	۱۰/۳	۵۶	۲۴	۱۳۱	۲۵/۱	۱۳۷	۱۸	۹۸	۲۱/۳	۱۱۶	اهواز
۳.۱۲	۱۰۰	۲۵۰	۰	۰	۱۱/۲	۲۸	۱۷/۶	۴۴	۳۴/۸	۸۷	۲۱/۲	۵۳	۱۵/۲	۳۸	بوشهر
۳.۱۰	۱۰۰	۴۹۷	۰/۶	۳	۱۶/۵	۸۲	۱۸/۳	۹۱	۲۵/۶	۱۲۷	۱۶/۹	۸۴	۲۲/۱	۱۱۰	خرم‌آباد
۳.۰۳	۱۰۰	۳۹۹	-	-	۱۵/۸	۶۳	۱۴/۵	۵۸	۳۳/۸	۱۳۵	۲۲/۸	۹۱	۱۳	۵۲	بندرعباس
۲.۹۸	۱۰۰	۹۸۱	۲	۲۰	۹/۹	۹۷	۲۰/۶	۲۰۲	۳۹/۳	۳۸۶	۱۷/۸	۱۷۵	۱۰/۳	۱۰۱	اصفهان
۲.۹۸	۱۰۰	۵۱۷	۰/۸	۴	۱۱/۲	۵۸	۲۳/۲	۱۲۰	۳۳/۷	۱۷۴	۱۸/۶	۹۶	۱۲/۶	۶۵	رشت
۲.۹۳	۱۰۰	۲۴۷	۱/۲	۳	۱۷	۴۲	۲۳/۵	۵۸	۲۶/۳	۶۵	۱۳/۸	۳۴	۱۸/۲	۴۵	ایلام
۲.۹۲	۱۰۰	۱۰۱۹	۱/۳	۱۳	۶/۸	۶۹	۲۷	۲۷۵	۴۰/۲	۴۱۰	۱۶/۶	۱۶۹	۸/۱	۸۳	تبریز
۲.۹۰	۱۰۰	۴۴۱	۲/۳	۱۰	۱۲/۲	۵۴	۲۲/۲	۹۸	۳۷/۴	۱۶۵	۱۵	۶۶	۱۰/۹	۴۸	یزد
۲.۸۷	۱۰۰	۳۸۷	۳/۶	۱۴	۷/۵	۲۹	۲۷/۹	۱۰۸	۳۷	۱۴۳	۱۷/۳	۶۷	۶/۷	۲۶	سنندج
۲.۸۷	۱۰۰	۳۰۰	۲	۶	۱۹/۷	۵۹	۱۷/۳	۵۲	۳۰/۷	۹۲	۱۶/۳	۴۹	۱۴	۴۲	شهرکرد
۲.۸۴	۱۰۰	۳۸۷	-	-	۱۶/۳	۶۳	۲۳/۸	۹۲	۳۱/۸	۱۲۳	۱۵/۸	۶۱	۱۲/۴	۴۸	زنجان
۲.۷۶	۱۰۰	۴۴۴	۰/۷	۳	۱۴/۶	۶۵	۳۰/۲	۱۳۴	۲۹/۱	۱۲۹	۱۴/۹	۶۶	۱۰/۶	۴۷	کرمان
۲.۷۴	۱۰۰	۳۹۰	۶/۴	۲۵	۱۶/۴	۶۴	۲۵/۶	۱۰۰	۲۷/۹	۱۰۹	۱۳/۱	۵۱	۱۰/۵	۴۱	گرگان
۲.۷۳	۱۰۰	۷۰۴	۰/۶	۴	۱۸/۶	۱۳۱	۲۸/۱	۱۹۸	۲۵/۹	۱۸۲	۱۵/۶	۱۱۰	۱۱/۲	۷۹	شیراز
۲.۷۳	۱۰۰	۳۶۴	۱/۹	۷	۱۶/۸	۶۱	۲۶/۹	۹۸	۳۰/۸	۱۱۲	۱۲/۹	۴۷	۱۰/۷	۳۹	قزوین
۲.۷۲	۱۰۰	۱۵۷۱	۲/۲	۳۵	۱۷/۲	۲۷۰	۲۶/۵	۴۱۶	۳۰/۴	۴۷۸	۱۴/۳	۲۲۴	۹/۴	۱۴۸	مشهد
۲.۶۸	۱۰۰	۴۳۴	۳	۱۳	۲۰/۳	۸۸	۳۰	۱۳۰	۲۰/۷	۹۰	۱۲/۷	۵۵	۱۳/۴	۵۸	اراک
۲.۶۳	۱۰۰	۵۸۷	۲/۶	۱۵	۲۱	۱۲۳	۲۷/۸	۱۶۳	۲۷/۱	۱۵۹	۹/۴	۵۵	۱۲/۳	۷۲	قم
۲.۶۱	۱۰۰	۵۲۶	۰/۲	۱	۲۹/۳	۱۵۴	۲۴/۵	۱۲۹	۱۵/۶	۸۲	۱۶/۹	۸۹	۱۳/۵	۷۱	ارومیه
۲.۵۹	۱۰۰	۳۲۱	۰/۹	۳	۲۳/۱	۷۴	۲۵/۵	۸۲	۲۵/۹	۸۳	۱۸/۱	۵۸	۶/۵	۲۱	بجنورد
۲.۵۳	۱۰۰	۴۳۱	-	-	۱۷/۹	۷۷	۳۵/۵	۱۵۳	۲۹/۲	۱۳۶	۱۰/۷	۴۶	۶/۷	۲۹	اردبیل
۲.۴۷	۱۰۰	۴۰۱	۳/۲	۱۳	۲۵/۴	۱۰۲	۲۷/۷	۱۱۱	۲۲/۹	۹۲	۱۴/۲	۵۷	۶/۵	۲۶	ساری
۲.۴۲	۱۰۰	۳۳۰	۲/۱	۷	۲۴/۸	۸۲	۳۰	۹۹	۲۶/۷	۸۸	۱۰	۳۳	۶/۴	۲۱	سمنان
۲.۳۳	۱۰۰	۲۷۸	۱/۴	۴	۲۵/۹	۷۲	۳۸/۱	۱۰۶	۱۹/۱	۵۳	۷/۲	۲۰	۸/۳	۲۳	بیرجند
۲.۱۷	۱۰۰	۳۹۴	-	-	۳۷/۸	۱۴۹	۲۵/۹	۱۰۲	۲۳/۱	۹۱	۷/۹	۳۱	۵/۳	۲۱	زاهدان
۲.۸۹	۱۰۰	۱۷۵۰۸	۱/۷	۲۹۵	۱۴/۸	۲۵۹۶	۲۳/۶	۴۱۳۶	۳۰/۴	۵۳۲۷	۱۶/۴	۲۸۶۶	۱۳/۱	۲۲۸۸	جمع کل



۴۷. به صداقت و درستکاری نمایندگان مجلس شورای اسلامی چه نمره‌ای می‌دهید؟



جدول ۴۷. ارزیابی پاسخگویان از صداقت و درستکاری نمایندگان مجلس (به ترتیب بهترین ارزیابی)

میانگین رتبه‌ای	جمع		بدون پاسخ		عالی		خوب		متوسط		کم		خیلی کم		پاسخ مرکز استان
	درصد	تعداد	درصد	تعداد	درصد	تعداد	درصد	تعداد	درصد	تعداد	درصد	تعداد	درصد	تعداد	
۳.۶۶	۱۰۰	۴۹۷	۰/۶	۳	۹/۳	۴۶	۱۳/۱	۶۵	۱۸/۵	۹۲	۲۰/۳	۱۰۱	۳۸/۲	۱۹۰	خرم‌آباد
۳.۴۷	۱۰۰	۵۶۷	۱/۲	۷	۳	۱۷	۱۳/۶	۷۷	۳۰/۷	۱۷۴	۳۷/۲	۲۱۱	۱۴/۳	۸۱	کرمانشاه
۳.۴۱	۱۰۰	۳۰۷۹	۳/۲	۹۷	۵/۷	۱۷۴	۱۴/۲	۴۳۶	۳۴/۸	۱۰۷۳	۱۹/۶	۶۰۳	۲۲/۶	۶۹۶	تهران
۳.۳۶	۱۰۰	۴۲۴	۱/۴	۶	۹/۴	۴۰	۱۵/۸	۶۷	۲۷/۸	۱۱۸	۲۰/۸	۸۸	۲۴/۸	۱۰۵	همدان
۳.۳۲	۱۰۰	۲۴۷	۱/۲	۳	۸/۱	۲۰	۱۵/۴	۳۸	۳۴	۸۴	۱۹	۴۷	۲۲/۳	۵۵	ایلام
۳.۲۸	۱۰۰	۲۹۳	۱/۴	۴	۵/۵	۱۶	۱۸/۴	۵۴	۳۳/۸	۹۹	۲۴/۹	۷۳	۱۶	۴۷	یاسوج
۳.۱۴	۱۰۰	۴۳۴	۳/۹	۱۷	۹/۹	۴۳	۲۳/۷	۱۰۳	۲۴/۹	۱۰۸	۱۷/۷	۷۷	۱۹/۸	۸۶	اراک
۳.۱۴	۱۰۰	۵۴۵	۱/۳	۷	۱۱/۶	۶۳	۲۱/۵	۱۱۷	۲۹	۱۵۸	۱۴/۹	۸۱	۲۱/۸	۱۱۹	اهواز
۳.۱۴	۱۰۰	۵۱۷	۱	۵	۷/۵	۳۹	۲۱/۵	۱۱۱	۳۳/۷	۱۷۴	۲۱/۹	۱۱۳	۱۴/۵	۷۵	رشت
۳.۱۴	۱۰۰	۳۸۷	۳/۴	۱۳	۷/۲	۲۸	۱۴/۲	۵۵	۴۲/۶	۱۶۵	۲۳/۳	۹۰	۹/۳	۳۶	سنندج
۳.۱۲	۱۰۰	۱۰۱۹	۱/۲	۱۲	۴/۶	۴۷	۲۳/۸	۲۴۳	۳۷/۵	۳۸۲	۲۰/۶	۲۱۰	۱۲/۳	۱۲۵	تبریز
۳.۱۱	۱۰۰	۹۸۱	۲/۳	۲۳	۷/۲	۷۱	۱۹/۴	۱۹۰	۳۸/۸	۳۸۱	۱۹/۹	۱۹۵	۱۲/۳	۱۲۱	اصفهان
۳.۱۰	۱۰۰	۳۸۷	۰	۰	۸/۳	۳۲	۲۴/۸	۹۶	۲۹/۷	۱۱۵	۲۲/۷	۸۸	۱۴/۵	۵۶	زنجان
۳.۰۴	۱۰۰	۲۵۰	۰	۰	۸/۸	۲۲	۲۲/۸	۵۷	۳۶	۹۰	۲۰	۵۰	۱۲/۴	۳۱	بوشهر
۳.۰۳	۱۰۰	۳۹۹	۰/۳	۱	۱۳/۸	۵۵	۱۷/۳	۶۹	۳۴/۶	۱۳۸	۲۰/۳	۸۱	۱۳/۸	۵۵	بندرعباس
۳.۰۳	۱۰۰	۳۰۰	۲	۶	۱۲	۳۶	۲۱/۳	۶۴	۳۱/۳	۹۴	۱۸/۷	۵۶	۱۴/۷	۴۴	شهرکرد
۳.۰۱	۱۰۰	۷۰۴	۱	۷	۱۱/۵	۸۱	۲۵/۱	۱۷۷	۲۸/۴	۲۰۰	۱۹	۱۳۴	۱۴/۹	۱۰۵	شیراز
۳.۰۱	۱۰۰	۳۶۴	۲/۵	۹	۱۲/۱	۴۴	۲۲/۵	۸۲	۳۰/۵	۱۱۱	۱۷/۳	۶۳	۱۵/۱	۵۵	قزوین
۳.۰۰	۱۰۰	۳۹۰	۶/۷	۲۶	۸/۲	۳۲	۲۴/۱	۹۴	۳۲/۶	۱۲۷	۱۶/۷	۶۵	۱۱/۸	۴۶	گرگان
۲.۹۷	۱۰۰	۴۳۱	۰	۰	۱۴/۲	۶۱	۲۱/۸	۹۴	۳۴/۳	۱۴۸	۱۲/۱	۵۲	۱۷/۶	۷۶	اردبیل
۲.۹۷	۱۰۰	۱۵۷۱	۲/۸	۴۴	۹/۶	۱۵۱	۲۱/۹	۳۴۴	۳۸/۴	۶۰۳	۱۶/۵	۲۶۰	۱۰/۸	۱۶۹	مشهد
۲.۹۴	۱۰۰	۴۴۱	۲/۳	۱۰	۱۰/۴	۴۶	۲۳/۴	۱۰۳	۳۴/۲	۱۵۱	۲۰/۶	۹۱	۹/۱	۴۰	یزد
۲.۹۱	۱۰۰	۵۸۷	۳/۱	۱۸	۱۳/۵	۷۹	۲۳/۹	۱۴۰	۳۰/۵	۱۷۹	۱۶/۷	۹۸	۱۲/۴	۷۳	قم
۲.۹۱	۱۰۰	۴۴۴	۰/۹	۴	۹/۷	۴۳	۲۸/۴	۱۳۶	۳۳/۱	۱۴۷	۱۶/۹	۷۵	۱۱	۴۹	کرمان
۲.۸۶	۱۰۰	۵۲۶	۰/۲	۱	۱۳/۹	۷۳	۲۵/۳	۱۳۳	۳۱/۲	۱۶۴	۱۹/۴	۱۰۲	۱۰/۱	۵۳	ارومیه
۲.۷۳	۱۰۰	۳۲۱	۱/۲	۴	۱۵/۳	۴۹	۲۳/۱	۷۴	۳۹/۶	۱۳۷	۱۴/۶	۴۷	۶/۲	۲۰	بجنورد
۲.۶۷	۱۰۰	۳۳۰	۳	۱۰	۱۳/۹	۴۶	۳۲/۱	۱۰۶	۳۰/۹	۱۰۲	۱۱/۸	۳۹	۸/۲	۳۷	سمنان
۲.۶۱	۱۰۰	۴۰۱	۳	۱۲	۱۸/۵	۷۴	۳۱/۲	۱۳۵	۲۴/۹	۱۰۰	۱۴/۷	۵۹	۷/۷	۳۱	ساری
۲.۵۴	۱۰۰	۲۷۸	۱/۴	۴	۲۱/۲	۵۹	۳۰/۶	۸۵	۲۸/۴	۷۹	۹/۴	۲۶	۹	۲۵	بیرجند
۲.۲۵	۱۰۰	۳۹۴	۰	۰	۳۵/۳	۱۳۹	۲۶/۴	۱۰۴	۲۲/۶	۸۹	۹/۹	۳۹	۵/۸	۲۳	زاهدان
۳.۰۹	۱۰۰	۱۷۵۰۸	۲	۳۵۳	۹/۹	۱۷۲۶	۲۰/۷	۳۶۲۹	۳۳	۵۷۷۲	۱۸/۹	۳۳۱۴	۱۵/۵	۲۷۱۴	جمع کل

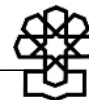

### ۴۸. به صداقت و درستکاری مسئولان دولتی در استان خود چه نمره‌ای می‌دهید؟

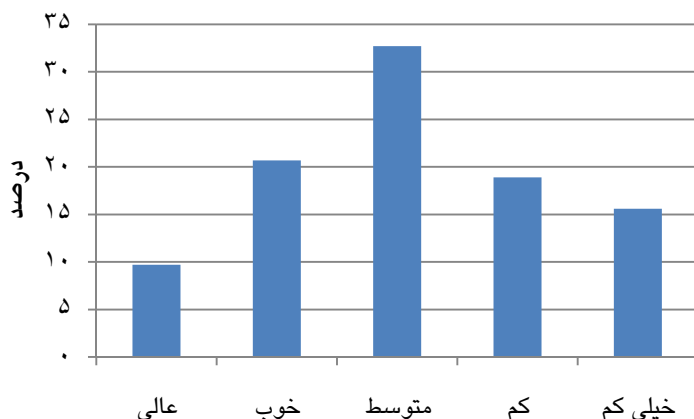

جدول ۴۸. ارزیابی پاسخگویان از صداقت و درستکاری مسئولان دولتی در استان (به ترتیب بهترین ارزیابی)

میانگین رتبه‌ای	جمع		بدون پاسخ		عالی		خوب		متوسط		کم		خیلی کم		پاسخ مرکز استان
	درصد	تعداد	درصد	تعداد	درصد	تعداد	درصد	تعداد	درصد	تعداد	درصد	تعداد	درصد	تعداد	
۳۸۰	۱۰۰	۴۹۷	۰/۸	۴	۵/۶	۲۸	۱۰/۵	۵۲	۲۲/۳	۱۱۶	۱۸/۳	۹۱	۴۱/۴	۲۰۶	خرم‌آباد
۳۵۶	۱۰۰	۲۹۳	۰/۷	۲	۳/۱	۹	۸/۵	۲۵	۳۶/۲	۱۰۶	۳۲/۸	۹۶	۱۸/۸	۵۵	یاسوج
۳۵۴	۱۰۰	۲۴۷	۱/۲	۳	۵/۷	۱۴	۱۲/۶	۳۱	۳۲	۷۹	۱۹/۸	۴۹	۲۸/۷	۷۱	ایلام
۳۵۴	۱۰۰	۵۶۷	۱/۱	۶	۴/۸	۲۷	۱۴/۶	۸۳	۲۵/۲	۱۴۳	۳۱/۲	۱۷۷	۲۳/۱	۱۳۱	کرمانشاه
۳۵۳	۱۰۰	۴۲۴	۱/۹	۸	۶/۱	۲۶	۱۴/۶	۶۲	۲۵/۵	۱۰۸	۲۴/۸	۱۰۵	۲۷/۱	۱۱۵	همدان
۳۴۰	۱۰۰	۳۸۷	۰	۰	۶/۲	۲۴	۱۴	۵۴	۳۴/۱	۱۳۲	۲۵/۱	۹۷	۲۰/۷	۸۰	زنجان
۳۲۹	۱۰۰	۵۴۵	۱/۱	۶	۹/۲	۵۰	۲۰/۷	۱۱۳	۲۵/۹	۱۴۱	۱۸/۳	۱۰۰	۲۴/۸	۱۳۵	اهواز
۳۲۸	۱۰۰	۴۳۴	۴/۶	۲۰	۷/۴	۳۲	۲۱/۲	۹۲	۲۵/۶	۱۱۱	۱۹/۸	۸۶	۲۱/۴	۹۳	اراک
۳۲۳	۱۰۰	۳۰۷۹	۴/۵	۱۳۸	۷/۴	۲۲۸	۱۷	۵۲۳	۳۵/۷	۱۰۹۹	۱۶/۷	۵۱۴	۱۸/۷	۵۷۷	تهران
۳۲۲	۱۰۰	۷۰۴	۰/۹	۶	۹/۵	۶۷	۱۸/۹	۱۳۳	۳۰/۴	۲۱۴	۲۰/۶	۱۴۵	۱۹/۷	۱۳۹	شیراز
۳۱۵	۱۰۰	۳۸۷	۳/۱	۱۲	۳/۴	۱۳	۲۱/۲	۸۲	۳۸/۵	۱۴۹	۲۴/۸	۹۶	۹	۳۵	سنندج
۳۱۳	۱۰۰	۳۹۹	۰/۵	۲	۱۲/۸	۵۱	۱۴/۵	۵۸	۳۳/۸	۱۳۵	۲۳/۶	۹۴	۱۴/۸	۵۹	بندرعباس
۳۰۹	۱۰۰	۱۰۱۹	۱/۵	۱۵	۳/۹	۴۰	۲۳/۶	۲۴۰	۴۰/۲	۴۱۰	۲۱/۴	۲۱۸	۹/۴	۹۶	تبریز
۳۰۸	۱۰۰	۲۵۰	۰/۴	۱	۶/۴	۱۶	۲۲/۴	۵۶	۴۲	۱۰۵	۱۴/۸	۳۷	۱۴	۳۵	بوشهر
۳۰۶	۱۰۰	۳۶۴	۳	۱۱	۱۰/۴	۳۸	۲۲/۸	۸۳	۲۹/۴	۱۰۷	۱۹/۵	۷۱	۱۴/۸	۵۴	قزوین
۳۰۱	۱۰۰	۴۳۱	۰/۲	۱	۱۰/۲	۴۴	۲۴/۱	۱۰۴	۳۱/۸	۱۳۷	۲۲	۹۵	۱۱/۶	۵۰	اردبیل
۳۰۰	۱۰۰	۳۰۰	۲	۶	۱۳	۳۹	۲۲	۶۶	۲۹	۸۷	۱۹/۷	۵۹	۱۴/۳	۴۳	شهرکرد
۲۹۹	۱۰۰	۵۸۷	۵/۱	۳۰	۱۰/۱	۵۹	۲۴/۵	۱۴۴	۳۱/۵	۱۸۵	۱۴/۳	۸۴	۱۴/۵	۸۵	قم
۲۹۷	۱۰۰	۴۴۴	۱/۱	۵	۹	۴۰	۲۸/۲	۱۲۵	۳۱/۳	۱۳۹	۱۷/۶	۷۸	۱۲/۸	۵۷	کرمان
۲۹۷	۱۰۰	۱۵۷۱	۳/۶	۵۶	۹	۱۴۱	۲۱/۸	۳۴۳	۳۸/۴	۶۰۳	۱۷/۵	۲۷۵	۹/۷	۱۵۳	مشهد
۲۹۴	۱۰۰	۹۸۱	۲/۴	۲۴	۹/۸	۹۶	۲۲	۲۲۶	۳۷/۵	۳۶۸	۱۷/۵	۱۷۲	۹/۷	۹۵	اصفهان
۲۹۴	۱۰۰	۳۲۱	۰/۹	۳	۱۳/۴	۴۳	۱۶/۲	۵۲	۴۲/۱	۱۳۵	۱۷/۴	۵۶	۱۰	۳۲	بجنورد
۲۹۳	۱۰۰	۵۱۷	۰/۸	۴	۱۴/۳	۷۴	۲۳/۸	۱۲۳	۲۹/۶	۱۵۳	۱۷/۶	۹۱	۱۳/۹	۷۲	رشت
۲۸۷	۱۰۰	۴۴۱	۲/۹	۱۳	۱۴/۱	۶۳	۲۱/۳	۹۴	۳۴	۱۵۰	۱۸/۴	۸۱	۹/۳	۴۱	یزد
۲۸۵	۱۰۰	۳۹۰	۶/۷	۲۶	۱۵/۴	۶۰	۲۱/۳	۸۳	۳۰/۵	۱۱۹	۱۴/۶	۵۷	۱۱/۵	۴۵	گرگان
۲۷۵	۱۰۰	۵۲۶	۰/۲	۱	۱۴/۱	۷۴	۳۵/۴	۱۸۶	۲۲/۲	۱۱۷	۱۷/۷	۹۳	۱۰/۵	۵۵	ارومیه
۲۷۴	۱۰۰	۳۳۰	۳	۱۰	۱۲/۷	۴۲	۲۹/۱	۹۶	۳۳	۱۰۹	۱۵/۲	۵۰	۷	۲۳	سمنان
۲۶۹	۱۰۰	۴۰۱	۲/۵	۱۰	۱۸/۵	۷۴	۲۶/۹	۱۰۸	۲۶/۹	۱۰۸	۱۶/۷	۶۷	۸/۵	۳۴	ساری
۲۵۳	۱۰۰	۲۷۸	۱/۸	۵	۲۱/۲	۵۹	۳۲/۷	۹۱	۲۴/۵	۶۸	۱۰/۴	۲۹	۹/۴	۲۶	بیرجند
۲۳۷	۱۰۰	۳۹۴	۰	۰	۳۳/۵	۱۳۲	۲۴/۱	۹۵	۲۳/۶	۹۳	۹/۹	۳۹	۸/۹	۳۵	زاهدان
۳۱۰	۱۰۰	۱۷۵۰۸	۲/۴	۴۲۸	۹/۷	۱۷۰۲	۲۰/۷	۳۶۲۳	۳۲/۷	۵۷۲۶	۱۸/۹	۳۳۰۲	۱۵/۶	۲۷۲۷	جمع کل



۴۹. به صداقت و درستکاری اعضای شورای شهرتان چه نمره‌ای می‌دهید؟

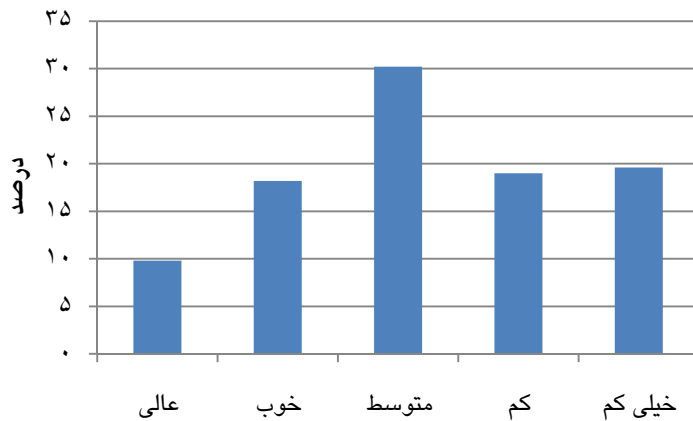

جدول ۴۹. ارزیابی پاسخگویان از صداقت و درستکاری اعضای شورای شهر (به‌ترتیب بهترین ارزیابی)

میانگین رتبه‌ای	جمع		بدون پاسخ		عالی		خوب		متوسط		کم		خیلی کم		پاسخ مرکز استان
	درصد	تعداد	درصد	تعداد	درصد	تعداد	درصد	تعداد	درصد	تعداد	درصد	تعداد	درصد	تعداد	
۳.۷۹	۱۰۰	۴۹۷	۱	۵	۷/۶	۳۸	۱۰/۵	۵۲	۱۸/۵	۹۲	۲۱/۱	۱۰۵	۴۱/۲	۲۰۵	خرم‌آباد
۳.۷۵	۱۰۰	۵۴۵	۱/۳	۷	۷/۹	۴۳	۱۱/۹	۶۵	۱۹/۴	۱۰۶	۱۶/۹	۹۲	۴۲/۶	۲۳۲	اهواز
۳.۷۴	۱۰۰	۵۶۷	۰/۹	۵	۴/۹	۲۸	۸/۶	۴۹	۲۴/۷	۱۴۰	۲۹/۵	۱۶۷	۳۱/۴	۱۷۸	کرمانشاه
۳.۶۵	۱۰۰	۲۴۷	۱/۲	۳	۸/۱	۲۰	۱۰/۹	۲۷	۲۵/۵	۶۳	۱۷/۴	۴۳	۳۶/۸	۹۱	ایلام
۳.۶۵	۱۰۰	۳۸۷	۰	۰	۵/۲	۲۰	۱۲/۴	۴۸	۲۶/۱	۱۰۱	۲۵/۱	۹۷	۳۱/۳	۱۲۱	زنجان
۳.۶۴	۱۰۰	۲۹۳	۱	۳	۳/۱	۹	۸/۵	۲۵	۳۱/۷	۹۳	۲۳/۴	۹۸	۲۲/۲	۶۵	یاسوج
۳.۶۱	۱۰۰	۴۲۴	۲/۱	۹	۸	۳۴	۱۰/۴	۴۴	۲۴/۱	۱۰۲	۲۴/۵	۱۰۴	۳۰/۹	۱۳۱	همدان
۳.۵۱	۱۰۰	۴۳۴	۵/۳	۲۳	۶/۲	۲۷	۱۵/۷	۶۸	۲۵/۳	۱۱۰	۱۸/۴	۸۰	۲۹	۱۲۶	اراک
۳.۴۹	۱۰۰	۷۰۴	۰/۹	۶	۸/۵	۶۰	۱۵/۳	۱۰۸	۲۲/۳	۱۶۴	۲۳/۴	۱۶۵	۲۸/۶	۲۰۱	شیراز
۳.۴۲	۱۰۰	۳۸۷	۳/۹	۱۵	۴/۱	۱۶	۱۴/۷	۵۷	۳۱/۵	۱۲۲	۲۷/۶	۱۰۷	۱۸/۱	۷۰	سنندج
۳.۳۲	۱۰۰	۳۹۰	۷/۲	۲۸	۷/۲	۲۸	۱۴/۹	۵۸	۳۱/۳	۱۲۲	۱۹/۷	۷۷	۱۹/۷	۷۷	گرگان
۳.۲۳	۱۰۰	۱۰۱۹	۱/۹	۱۹	۳/۸	۳۹	۲۱/۷	۲۲۱	۳۵/۱	۳۵۸	۲۳/۱	۲۳۵	۱۴/۴	۱۴۷	تبریز
۳.۲۱	۱۰۰	۴۳۱	۰	۰	۸/۱	۳۵	۱۸/۳	۷۹	۳۵/۷	۱۵۴	۱۹/۷	۸۵	۱۸/۱	۷۸	اردبیل
۳.۲۱	۱۰۰	۵۱۷	۱/۴	۷	۸/۷	۴۵	۱۹	۹۸	۳۳/۸	۱۷۵	۱۷/۶	۹۱	۱۹/۵	۱۰۱	رشت
۳.۲۰	۱۰۰	۳۰۷۹	۵/۲	۱۶۰	۷/۹	۲۴۴	۱۸/۹	۵۸۲	۳۳	۱۰۱۶	۱۶/۴	۵۰۵	۱۸/۶	۵۷۲	تهران
۳.۱۷	۱۰۰	۳۶۴	۵/۵	۲۰	۱۱/۵	۴۲	۱۸/۷	۶۸	۲۶/۱	۹۵	۱۸/۱	۶۶	۲۰/۱	۷۳	قزوین
۳.۱۴	۱۰۰	۲۵۰	۰	۰	۹/۲	۲۳	۱۸/۸	۴۷	۳۷/۶	۹۴	۱۷/۶	۴۴	۱۶/۸	۴۲	بوشهر
۳.۱۲	۱۰۰	۵۸۷	۱۰/۱	۵۹	۱۰/۲	۶۰	۱۷/۵	۱۰۳	۳۰/۵	۱۷۹	۱۵	۸۸	۱۶/۷	۹۸	قم
۳.۱۱	۱۰۰	۳۹۹	۰/۵	۲	۱۳	۵۲	۱۷/۳	۶۹	۲۹/۸	۱۱۹	۲۴/۸	۹۹	۱۴/۵	۵۸	بندرعباس
۳.۱۱	۱۰۰	۴۴۴	۲/۵	۱۱	۷/۲	۳۲	۲۴/۱	۱۰۷	۳۳/۸	۱۵۰	۱۵/۵	۶۹	۱۶/۹	۷۵	کرمان
۳.۰۵	۱۰۰	۱۵۷۱	۵	۷۸	۸/۸	۱۳۹	۲۰/۷	۳۲۵	۳۶	۵۶۶	۱۵/۸	۲۴۸	۱۳/۷	۲۱۵	مشهد
۳.۰۴	۱۰۰	۳۲۱	۰/۹	۳	۱۴/۳	۴۶	۱۷/۱	۵۵	۳۲/۷	۱۰۵	۲۰/۲	۶۵	۱۴/۶	۴۷	بجنورد
۳.۰۳	۱۰۰	۴۴۱	۴/۸	۲۱	۱۱/۳	۵۰	۱۸/۴	۸۱	۳۴/۲	۱۵۱	۱۸/۴	۸۱	۱۲/۹	۵۷	یزد
۲.۹۰	۱۰۰	۹۸۱	۳	۲۹	۱۲/۲	۱۲۰	۲۲/۷	۲۲۳	۳۶/۱	۳۵۴	۱۴/۷	۱۴۴	۱۱/۳	۱۱۱	اصفهان
۲.۸۵	۱۰۰	۴۰۱	۳	۱۲	۱۶/۷	۶۷	۲۴/۴	۹۸	۲۵/۲	۱۰۱	۱۸/۵	۷۴	۱۲/۲	۴۹	ساری
۲.۸۵	۱۰۰	۳۰۰	۲/۳	۷	۲۰/۳	۶۱	۲۱	۶۳	۲۳/۳	۷۰	۱۹/۳	۵۸	۱۳/۷	۴۱	شهرکرد
۲.۸۴	۱۰۰	۳۳۰	۴/۲	۱۴	۱۱/۵	۳۸	۳۰	۹۹	۲۷/۶	۹۱	۱۵/۵	۵۱	۱۱/۲	۳۷	سمنان
۲.۷۶	۱۰۰	۵۲۶	۰	۰	۲۳	۱۲۱	۲۱/۵	۱۱۳	۲۲/۶	۱۱۹	۲۲/۴	۱۱۸	۱۰/۵	۵۵	ارومیه
۲.۶۹	۱۰۰	۲۷۸	۲/۵	۷	۱۷/۶	۴۹	۲۸/۸	۸۰	۲۸/۴	۷۹	۱۱/۲	۳۱	۱۱/۵	۳۲	بیرجند
۲.۴۵	۱۰۰	۳۹۴	۰	۰	۳۵	۱۳۸	۱۸/۳	۷۲	۲۴/۴	۹۶	۱۰/۹	۴۳	۱۱/۴	۴۵	زاهدان
۳.۲۰	۱۰۰	۱۷۵۰۸	۳/۲	۵۵۳	۹/۸	۱۷۲۴	۱۸/۲	۳۱۸۴	۳۰/۲	۵۲۸۷	۱۹	۳۳۳۰	۱۹/۶	۳۴۳۰	جمع کل

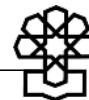

۵۰. به نظر شما نمایندگان مجلس شورای اسلامی تا چه حد به وعده‌هایی که داده‌اند عمل کرده‌اند؟

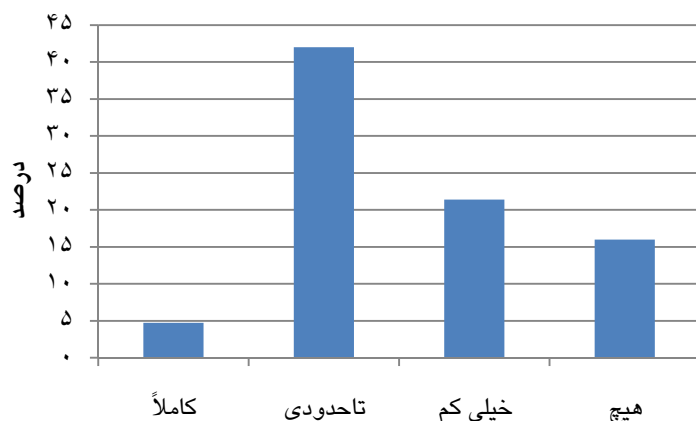

جدول ۵۰. نظر پاسخگویان درباره عمل نمایندگان مجلس به وعده‌هایشان (به ترتیب بهترین ارزیابی)

میانگین رتبه‌ای (میانگین از ۳.۳۷۵)	جمع		بدون پاسخ		هیچ		خیلی کم		تاحدودی		کاملاً		پاسخ مرکز استان
	درصد	تعداد	درصد	تعداد	درصد	تعداد	درصد	تعداد	درصد	تعداد	درصد	تعداد	
۳.۰۱	۱۰۰	۳۹۴	۲۱/۳	۸۴	۴/۱	۱۶	۱۷	۶۷	۴۰/۴	۱۵۹	۱۷/۳	۶۸	زاهدان
۲.۶۹	۱۰۰	۵۲۶	۱۱/۶	۶۱	۱۲	۶۳	۲۵/۷	۱۳۵	۳۶/۱	۱۹۰	۱۴/۶	۷۷	ارومیه
۲.۶۹	۱۰۰	۲۷۸	۲۰/۵	۵۷	۶/۱	۱۷	۲۰/۱	۵۶	۴۸/۲	۱۳۴	۵	۱۴	بیرجند
۲.۶۶	۱۰۰	۳۹۰	۱۷/۹	۷۰	۱۰/۸	۴۲	۱۵/۴	۶۰	۵۰	۱۹۵	۵/۹	۲۳	گرگان
۲.۶۲	۱۰۰	۳۰۰	۱۰	۳۰	۱۵/۷	۴۷	۱۷	۵۱	۴۸	۱۴۴	۹/۳	۲۸	شهرکرد
۲.۶۰	۱۰۰	۴۰۱	۱۰/۵	۴۲	۱۴/۵	۵۸	۱۹/۲	۷۷	۴۷/۹	۱۹۲	۸	۳۲	ساری
۲.۶۰	۱۰۰	۱۵۷۱	۲۴/۸	۳۹۰	۱۰/۸	۱۷۰	۱۴/۳	۲۳۵	۴۵/۹	۷۳۱	۴/۱	۶۵	مشهد
۲.۵۹	۱۰۰	۳۲۱	۱۳/۱	۴۲	۹/۳	۳۰	۲۱/۵	۶۹	۵۳	۱۷۰	۳/۱	۱۰	بجنورد
۲.۵۹	۱۰۰	۷۰۴	۱۴/۵	۱۰۲	۱۱/۵	۸۱	۲۲	۱۵۵	۴۵/۲	۳۱۸	۶/۸	۴۸	شیراز
۲.۵۸	۱۰۰	۵۶۷	۲۵/۲	۱۴۳	۱۶/۲	۹۲	۱۱/۳	۶۴	۳۹/۲	۲۲۲	۸/۱	۴۶	کرمانشاه
۲.۵۷	۱۰۰	۱۰۱۹	۱۳/۸	۱۴۱	۱۱/۹	۱۲۱	۲۲/۵	۲۲۹	۴۵/۵	۴۶۴	۶/۳	۶۴	تبریز
۲.۵۳	۱۰۰	۵۴۵	۸/۶	۴۷	۱۳/۶	۷۴	۲۳/۹	۱۳۰	۴۸/۴	۲۶۴	۵/۵	۳۰	اهواز
۲.۵۳	۱۰۰	۲۹۳	۱/۷	۵	۱۶/۴	۴۸	۱۸/۸	۵۵	۵۹/۴	۱۷۴	۳/۸	۱۱	یاسوج
۲.۵۲	۱۰۰	۵۸۷	۱۷	۱۰۰	۱۴/۳	۸۴	۱۹/۸	۱۱۶	۴۳/۴	۲۵۵	۵/۵	۳۲	قم
۲.۴۹	۱۰۰	۳۶۴	۱۰/۴	۳۸	۱۶/۵	۶۰	۱۹/۵	۷۱	۴۸/۹	۱۷۸	۴/۷	۱۷	قزوین
۲.۴۷	۱۰۰	۴۴۱	۲۵/۶	۱۱۳	۱۱/۶	۵۱	۲۰/۶	۹۱	۳۹/۵	۱۷۴	۲/۷	۱۲	یزد
۲.۴۵	۱۰۰	۲۵۰	۱۴	۳۵	۱۲	۳۰	۲۹/۶	۷۴	۴۰	۱۰۰	۴/۴	۱۱	بوشهر
۲.۴۵	۱۰۰	۵۱۷	۱۰/۱	۵۲	۱۴/۹	۷۷	۲۵	۱۲۹	۴۶/۶	۲۴۱	۳/۵	۱۸	رشت
۲.۴۴	۱۰۰	۴۳۱	۷/۲	۳۱	۲۱/۶	۹۳	۱۶/۲	۷۰	۴۹/۹	۲۱۵	۵/۱	۲۲	اردبیل
۲.۴۴	۱۰۰	۹۸۱	۲۴/۷	۲۴۲	۱۳/۸	۱۳۵	۱۹/۹	۱۹۵	۳۸/۴	۳۷۷	۳/۳	۳۲	اصفهان
۲.۴۳	۱۰۰	۴۴۴	۱۲/۸	۵۷	۱۶	۷۱	۲۱/۴	۹۵	۴۷/۱	۲۰۹	۲/۷	۱۲	کرمان
۲.۴۱	۱۰۰	۳۹۹	۱۷/۳	۶۹	۱۷/۳	۶۹	۱۹	۷۶	۴۳/۴	۱۷۳	۳	۱۲	بندرعباس
۲.۳۹	۱۰۰	۳۰۷۹	۱۵/۵	۴۷۸	۲۰	۶۱۵	۲۳	۷۰۹	۳۹/۸	۱۲۲۴	۱/۷	۵۳	تهران
۲.۲۸	۱۰۰	۴۳۴	۱۷/۵	۷۶	۱۹/۸	۸۶	۲۴	۱۰۴	۳۵/۹	۱۵۶	۲/۸	۱۲	اراک
۲.۲۸	۱۰۰	۳۳۰	۱۳	۴۳	۲۳	۷۶	۲۱/۵	۷۱	۳۹/۱	۱۲۹	۳/۳	۱۱	سمنان
۲.۲۸	۱۰۰	۳۸۷	۱۰/۱	۳۹	۱۵/۸	۶۱	۳۷	۱۴۳	۳۴/۹	۱۳۵	۲/۳	۹	سندرج
۲.۲۷	۱۰۰	۴۴۴	۱۳/۹	۵۹	۱۸/۴	۷۸	۲۹/۷	۱۲۶	۳۵/۶	۱۵۱	۲/۴	۱۰	همدان
۲.۲۵	۱۰۰	۳۸۷	۱۷/۳	۶۷	۲۱/۷	۸۴	۳۶/۴	۱۰۲	۲۹/۲	۱۱۳	۵/۴	۲۱	زنجان
۲.۰۷	۱۰۰	۲۴۷	۸/۹	۲۲	۳۲	۷۹	۲۳/۱	۵۷	۳۴/۴	۸۵	۱/۶	۴	ایلام
۱.۸۸	۱۰۰	۴۹۷	۸/۷	۴۳	۴۰/۲	۲۰۰	۲۷/۶	۱۲۷	۱۹/۹	۹۹	۳/۶	۱۸	خرم‌آباد
۲.۴۵	۱۰۰	۱۷۵۰۸	۱۵/۹	۲۷۷۸	۱۶	۲۸۰۸	۲۱/۴	۳۷۳۹	۴۲	۷۳۶۱	۴/۷	۸۲۲	جمع کل



۵۱. عملکرد قوه قضائیه را در کاهش جرائم چگونه ارزیابی می‌کنید؟

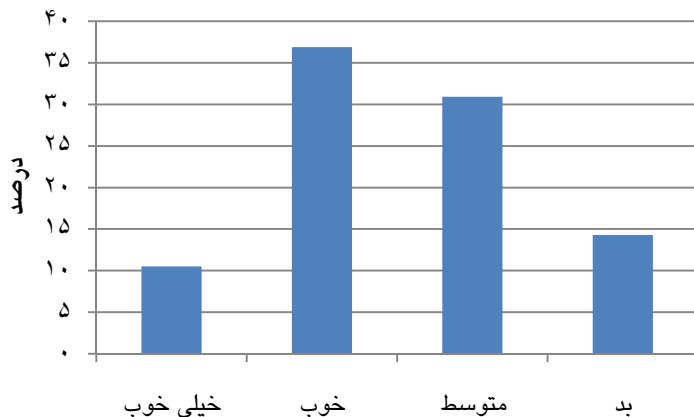

جدول ۵۱. ارزیابی عملکرد قوه قضائیه از لحاظ کاهش جرائم (به ترتیب بهترین ارزیابی)

میانگین رتبه‌ای (میانگین از ۳.۳۷۵)	جمع		بدون پاسخ		بد		متوسط		خوب		خیلی خوب		پاسخ مرکز استان
	درصد	تعداد	درصد	تعداد	درصد	تعداد	درصد	تعداد	درصد	تعداد	درصد	تعداد	
۳.۸۶	۱۰۰	۴۰۱	۶/۲	۲۵	۵/۲	۲۱	۲۰	۸۰	۴۸/۶	۱۹۵	۲۰	۸۰	ساری
۳.۸۵	۱۰۰	۵۲۶	۱/۵	۸	۶/۵	۳۴	۲۲/۴	۱۱۸	۴۵/۴	۲۲۹	۲۴/۱	۱۲۷	ارومیه
۳.۸۳	۱۰۰	۴۳۱	۲/۸	۱۲	۶/۵	۲۸	۲۲	۹۵	۴۶/۶	۲۰۱	۲۲	۹۵	اردبیل
۳.۷۲	۱۰۰	۳۲۱	۸/۴	۲۷	۶/۵	۲۱	۳۶/۸	۸۶	۴۱/۱	۱۳۲	۱۷/۱	۵۵	بجنورد
۳.۶۹	۱۰۰	۵۶۷	۲/۸	۱۶	۷/۶	۴۲	۳۰/۷	۱۷۴	۳۹/۳	۲۲۳	۱۹/۶	۱۱۱	کرمانشاه
۳.۶۷	۱۰۰	۲۷۸	۹/۷	۲۷	۹/۴	۲۶	۲۰/۵	۵۷	۴۶/۸	۱۳۰	۱۳/۷	۳۸	بیرجند
۳.۶۶	۱۰۰	۳۹۴	۱۱/۹	۴۷	۹/۱	۳۶	۲۰/۶	۸۱	۴۵/۲	۱۷۸	۱۳/۲	۵۲	زاهدان
۳.۶۵	۱۰۰	۲۹۳	۰/۳	۱	۹/۶	۲۸	۲۳/۵	۶۹	۵۴/۳	۱۵۹	۱۲/۳	۳۶	یاسوج
۳.۶۱	۱۰۰	۳۰۰	۱/۳	۴	۱۴/۷	۴۴	۲۰/۳	۶۱	۴۵/۳	۱۳۶	۱۸/۳	۵۵	شهرکرد
۳.۵۹	۱۰۰	۳۸۷	۷/۸	۳۰	۹/۸	۳۸	۲۹/۲	۱۱۳	۳۷/۲	۱۴۴	۱۶	۶۲	زنجان
۳.۵۶	۱۰۰	۳۳۰	۸/۵	۲۸	۹/۷	۳۲	۲۵/۸	۸۵	۴۶/۱	۱۵۲	۱۰	۳۳	سمنان
۳.۵۵	۱۰۰	۲۴۷	۸/۵	۲۱	۱۰/۱	۲۵	۲۷/۹	۶۹	۴۱/۳	۱۰۲	۱۲/۱	۳۰	ایلام
۳.۴۷	۱۰۰	۳۶۴	۸	۲۹	۹/۹	۳۶	۳۱	۱۱۳	۴۴/۲	۱۶۱	۶/۹	۲۵	قزوین
۳.۴۴	۱۰۰	۷۰۴	۲/۶	۱۸	۱۶/۸	۱۱۸	۲۸/۳	۱۹۹	۳۷/۱	۲۶۱	۱۵/۳	۱۰۸	شیراز
۳.۴۳	۱۰۰	۲۵۰	۶/۸	۱۷	۱۲/۸	۳۲	۳۰/۴	۷۶	۴۰/۴	۱۰۱	۹/۶	۲۴	یوشهر
۳.۴۲	۱۰۰	۱۰۱۹	۱۵/۷	۱۶۰	۹/۸	۱۰۰	۳۳/۶	۳۴۲	۳۱/۶	۳۲۲	۹/۳	۹۵	تبریز
۳.۴۲	۱۰۰	۴۹۷	۱۲/۱	۶۰	۱۳/۱	۶۵	۳۲	۱۵۹	۲۸/۸	۱۴۳	۱۴/۱	۷۰	خرم‌آباد
۳.۴۲	۱۰۰	۴۴۴	۵/۴	۲۴	۱۵/۵	۶۹	۲۹/۵	۱۳۱	۳۶/۳	۱۶۱	۱۳/۳	۵۹	کرمان
۳.۴۰	۱۰۰	۳۸۷	۳/۹	۱۵	۱۴	۵۴	۲۸/۴	۱۱۰	۴۸/۶	۱۸۸	۵/۲	۲۰	سنندج
۳.۴۰	۱۰۰	۵۸۷	۷/۸	۴۶	۱۴/۷	۸۶	۳۰/۸	۱۸۱	۳۴/۶	۲۰۳	۱۲/۱	۷۱	قم
۳.۳۷	۱۰۰	۴۴۱	۱۶/۸	۷۴	۱۰	۴۴	۳۲/۷	۱۴۴	۳۵/۱	۱۵۵	۵/۴	۲۴	یزد
۳.۳۶	۱۰۰	۵۱۷	۴/۳	۲۲	۱۵/۵	۸۰	۲۹/۲	۱۵۱	۴۴/۵	۲۳۰	۶/۶	۳۴	رشت
۳.۳۶	۱۰۰	۳۹۰	۲۰/۸	۸۱	۱۰/۵	۴۱	۳۳/۱	۱۲۹	۲۶/۷	۱۰۴	۹	۳۵	گرگان
۳.۳۵	۱۰۰	۴۳۴	۹/۷	۴۲	۱۵/۷	۶۸	۳۱/۱	۱۳۵	۳۲	۱۳۹	۱۱/۵	۵۰	اراک
۳.۳۴	۱۰۰	۱۵۷۱	۵/۴	۸۵	۱۴/۹	۲۳۴	۳۲/۱	۵۰۵	۴۱	۶۴۴	۶/۶	۱۰۳	مشهد
۳.۲۷	۱۰۰	۵۴۵	۱/۳	۷	۱۸/۵	۱۰۱	۲۸/۷	۲۱۱	۲۸/۳	۱۵۴	۱۳/۲	۷۲	اهواز
۳.۲۳	۱۰۰	۴۲۴	۷/۵	۳۲	۱۸/۶	۷۹	۳۳/۵	۱۴۲	۳۱/۶	۱۳۴	۸/۷	۳۷	همدان
۳.۱۵	۱۰۰	۹۸۱	۱۱/۷	۱۱۵	۲۰	۱۹۶	۳۲/۳	۳۱۷	۲۹	۲۸۴	۷	۶۹	اصفهان
۳.۱۳	۱۰۰	۳۹۹	۵/۳	۲۱	۱۵/۳	۶۱	۴۸/۴	۱۹۳	۲۶/۶	۱۰۶	۴/۵	۱۸	بندرعباس
۳.۱۱	۱۰۰	۳۰۷۹	۶/۴	۱۹۷	۲۱/۵	۶۶۱	۳۵/۱	۱۰۸۱	۳۲	۹۸۴	۵/۱	۱۵۶	تهران
۳.۲۹	۱۰۰	۱۷۵۰۸	۷/۴	۱۲۹۱	۱۴/۳	۲۵۰۱	۳۰/۹	۵۴۰۷	۳۶/۹	۶۴۶۵	۱۰/۵	۱۸۴۴	جمع کل

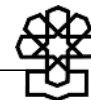

۵۲. عملکرد قوه قضائیه را در ارتقای امنیت اجتماعی چگونه ارزیابی می‌کنید؟

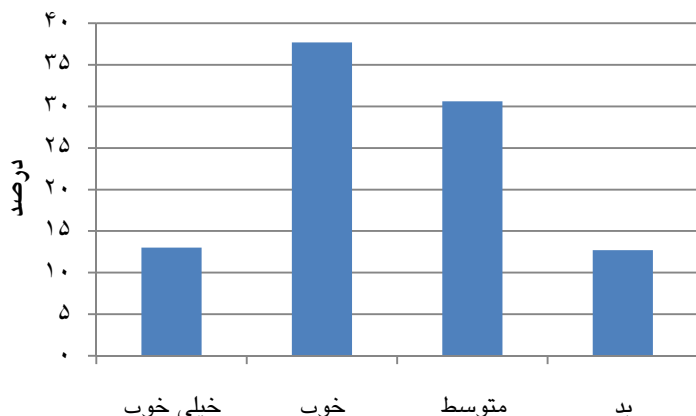

جدول ۵۲. ارزیابی عملکرد قوه قضائیه از لحاظ ارتقای امنیت اجتماعی (به ترتیب بهترین ارزیابی)

میانگین رتبه‌ای (میانگین از ۳.۳۷۵)	جمع		بدون پاسخ		بد		متوسط		خوب		خیلی خوب		پاسخ مرکز استان
	درصد	تعداد	درصد	تعداد	درصد	تعداد	درصد	تعداد	درصد	تعداد	درصد	تعداد	
۴.۰۰	۱۰۰	۴۳۱	۲/۱	۹	۳/۲	۱۴	۲۰/۶	۸۹	۴۵/۷	۱۹۷	۲۸/۳	۱۲۲	اردبیل
۳.۹۱	۱۰۰	۵۲۶	۱/۵	۸	۶/۷	۳۵	۲۳/۶	۱۲۴	۳۶/۷	۱۹۳	۳۱/۶	۱۶۶	ارومیه
۳.۸۳	۱۰۰	۳۲۱	۶/۲	۲۰	۶/۲	۲۰	۱۹/۹	۶۴	۴۷/۷	۱۵۳	۱۹/۹	۶۴	بجنورد
۳.۷۸	۱۰۰	۳۷۸	۷/۶	۲۱	۷/۲	۲۰	۱۸	۵۰	۵۱/۴	۱۴۳	۱۵/۸	۴۴	بیرجند
۳.۷۸	۱۰۰	۴۰۱	۴/۲	۱۷	۶	۲۴	۲۴/۹	۱۰۰	۴۵/۹	۱۸۴	۱۹	۷۶	ساری
۳.۷۵	۱۰۰	۳۸۷	۵/۹	۲۳	۱۰/۱	۳۹	۲۳/۵	۹۱	۳۵/۷	۱۳۸	۲۴/۸	۹۶	زنجان
۳.۷۴	۱۰۰	۲۴۷	۴/۹	۱۲	۷/۳	۱۸	۲۶/۷	۶۶	۴۰/۵	۱۰۰	۲۰/۶	۵۱	ایلام
۳.۷۲	۱۰۰	۵۱۷	۴/۱	۲۳	۴/۶	۲۶	۳۳	۱۸۷	۴۰/۶	۲۳۰	۱۷/۸	۱۰۱	کرمانشاه
۳.۶۵	۱۰۰	۵۸۷	۵/۸	۳۴	۱۰/۹	۶۴	۲۳	۱۳۵	۴۲/۸	۲۵۱	۱۷/۵	۱۰۳	قم
۳.۶۳	۱۰۰	۲۹۳	۰/۳	۱	۷/۸	۲۳	۲۹	۸۵	۵۱/۵	۱۵۱	۱۱/۳	۳۳	یاسوج
۳.۶۲	۱۰۰	۵۱۷	۲/۳	۱۲	۱۰/۳	۵۳	۲۳/۶	۱۲۲	۵۱/۸	۲۶۸	۱۲	۶۲	رشت
۳.۶۲	۱۰۰	۳۳۰	۷	۲۳	۸/۸	۲۹	۲۵/۸	۸۵	۴۶/۴	۱۵۳	۱۲/۱	۴۰	سمنان
۳.۶۲	۱۰۰	۳۰۰	۱/۷	۵	۱۰	۳۰	۲۹	۸۷	۴۲/۳	۱۲۷	۱۷	۵۱	شهرکرد
۳.۵۸	۱۰۰	۱۰۱۹	۹/۳	۹۵	۸/۷	۸۹	۳۰/۶	۳۱۲	۳۶/۷	۳۷۴	۱۴/۶	۱۴۹	تبریز
۳.۵۷	۱۰۰	۴۴۱	۱۴/۷	۶۵	۷	۳۱	۲۸/۳	۱۲۵	۴۰/۶	۱۷۹	۹/۳	۴۱	یزد
۳.۵۴	۱۰۰	۴۴۴	۳/۸	۱۷	۱۱/۵	۵۱	۲۸/۴	۱۲۶	۴۳/۷	۱۹۴	۱۲/۶	۵۶	کرمان
۳.۵۲	۱۰۰	۴۳۴	۸/۱	۳۵	۱۱/۸	۵۱	۲۹/۷	۱۲۹	۳۵/۷	۱۵۵	۱۴/۷	۶۴	اراک
۳.۵۲	۱۰۰	۷۰۴	۲/۳	۱۶	۱۴/۶	۱۰۳	۲۸/۶	۲۰۱	۳۶/۵	۲۵۷	۱۸	۱۲۷	شیراز
۳.۴۹	۱۰۰	۲۵۰	۷/۲	۱۸	۱۲	۳۰	۳۱/۲	۷۸	۳۶	۹۰	۱۳/۶	۳۴	بوشهر
۳.۴۸	۱۰۰	۴۹۷	۱۱/۳	۵۶	۱۲/۷	۶۳	۳۱	۱۵۴	۲۸/۸	۱۴۳	۱۶/۳	۸۱	خرم‌آباد
۳.۴۸	۱۰۰	۳۶۴	۵/۲	۱۹	۹/۶	۳۵	۳۴/۶	۱۲۶	۴۱/۲	۱۵۰	۹/۳	۳۴	قزوین
۳.۴۵	۱۰۰	۳۸۷	۴/۱	۱۶	۴/۹	۱۹	۴۷/۸	۱۸۵	۳۶/۲	۱۴۰	۷	۲۷	سنندج
۳.۴۵	۱۰۰	۱۵۷۱	۴/۴	۶۹	۱۲/۲	۱۹۱	۳۱	۴۸۷	۴۳/۹	۶۹۰	۸/۵	۱۳۴	مشهد
۳.۴۲	۱۰۰	۹۸۱	۷/۲	۷۱	۱۲/۵	۱۲۳	۳۵/۹	۳۵۲	۳۱/۳	۳۰۷	۱۳	۱۲۸	اصفهان
۳.۳۴	۱۰۰	۴۲۴	۶/۴	۲۷	۱۵/۳	۶۵	۳۴/۲	۱۴۵	۳۳/۳	۱۴۱	۱۰/۸	۴۶	همدان
۳.۱۹	۱۰۰	۳۹۴	۱۰/۲	۴۰	۲۰/۸	۸۲	۲۹/۹	۱۱۸	۲۹/۴	۱۱۶	۹/۶	۳۸	زاهدان
۳.۱۹	۱۰۰	۳۹۰	۲۰/۵	۸۰	۱۳/۶	۵۳	۳۶/۹	۱۴۴	۲۲/۳	۸۷	۶/۷	۲۶	گرگان
۳.۱۷	۱۰۰	۳۰۷۹	۵/۶	۱۷۳	۲۰	۶۱۷	۳۳/۹	۱۰۴۵	۳۴/۵	۱۰۶۲	۵/۹	۱۸۲	تهران
۳.۱۲	۱۰۰	۵۴۵	۲/۴	۱۳	۲۷/۲	۱۴۸	۳۱/۷	۱۷۳	۲۵/۳	۱۳۸	۱۳/۴	۷۳	اهواز
۳.۰۴	۱۰۰	۳۹۹	۵/۸	۲۳	۲۰/۳	۸۱	۴۵/۱	۱۸۰	۲۳/۱	۹۲	۵/۸	۲۳	بندرعباس
۳.۶۷	۱۰۰	۱۷۵۰۸	۵/۹	۱۰۴۱	۱۲/۷	۲۲۲۷	۳۰/۶	۵۳۶	۳۷/۷	۶۶۰۳	۱۳	۲۲۷۲	جمع کل



۵۳. عملکرد قوه قضائیه را از لحاظ رسیدگی سریع و مؤثر به دعاوی و شکایات چگونه ارزیابی می‌کنید؟

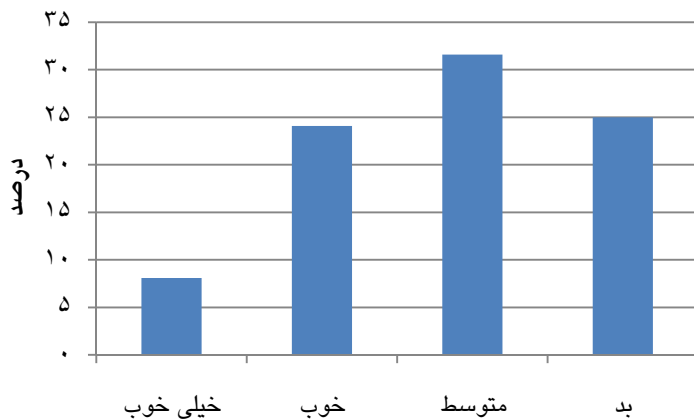

جدول ۵۳. ارزیابی عملکرد قوه قضائیه از لحاظ رسیدگی سریع و مؤثر به دعاوی (به‌ترتیب بهترین ارزیابی)

میانگین رتبه‌ای (میانگین از ۳.۳۷۵)	جمع		بدون پاسخ		بد		متوسط		خوب		خیلی خوب		پاسخ مرکز استان
	درصد	تعداد	درصد	تعداد	درصد	تعداد	درصد	تعداد	درصد	تعداد	درصد	تعداد	
۳.۷۱	۱۰۰	۵۲۶	۲	۱۶	۱۴/۳	۷۵	۲۵/۹	۱۳۶	۲۳/۲	۱۲۲	۲۳/۷	۱۷۷	ارومیه
۳.۵۷	۱۰۰	۳۹۴	۱۷/۸	۷۰	۸/۹	۳۵	۲۶/۹	۱۰۶	۳۲/۷	۱۲۹	۱۳/۷	۵۴	زاهدان
۳.۴۹	۱۰۰	۴۳۱	۲/۶	۱۱	۱۲/۱	۵۲	۳۶/۲	۱۵۶	۳۲/۵	۱۴۰	۱۶/۷	۷۲	اردبیل
۳.۴۱	۱۰۰	۳۸۷	۴/۹	۱۹	۱۱/۶	۴۵	۳۱/۸	۱۲۳	۴۶/۸	۱۸۱	۴/۹	۱۹	سنندج
۳.۳۹	۱۰۰	۳۳۱	۸/۱	۲۶	۱۷/۸	۵۷	۲۸/۳	۹۱	۲۹/۳	۹۴	۱۶/۵	۵۳	بجنورد
۳.۳۹	۱۰۰	۲۷۸	۱۲/۲	۳۴	۱۶/۲	۴۵	۲۲/۷	۶۳	۳۹/۶	۱۱۰	۹/۴	۲۶	بیرجند
۳.۳۹	۱۰۰	۵۶۷	۴/۱	۲۳	۱۶/۹	۹۶	۳۲/۶	۱۸۵	۲۹/۶	۱۶۸	۱۶/۸	۹۵	کرمانشاه
۳.۳۱	۱۰۰	۴۰۱	۶/۲	۲۵	۱۸/۷	۷۵	۲۸/۹	۱۱۶	۳۴/۹	۱۴۰	۱۱/۲	۴۵	ساری
۳.۲۷	۱۰۰	۳۸۷	۱۰/۳	۴۰	۱۹/۱	۷۴	۳۴/۴	۱۳۳	۱۹/۹	۷۷	۱۶/۳	۶۳	زنجان
۳.۲۱	۱۰۰	۷۰۴	۵/۱	۳۶	۱۸/۸	۱۳۲	۳۸/۵	۲۷۱	۲۷/۴	۱۹۳	۱۰/۲	۷۲	شیراز
۳.۲۰	۱۰۰	۲۹۳	۰/۷	۲	۲۰/۸	۶۱	۳۴/۱	۱۰۰	۳۷/۹	۱۱۱	۶/۵	۱۹	یاسوج
۳.۱۶	۱۰۰	۴۴۱	۲۰/۲	۸۹	۱۸/۶	۸۲	۲۶/۳	۱۱۶	۲۹/۳	۱۲۹	۵/۷	۲۵	یزد
۳.۱۵	۱۰۰	۱۰۱۹	۱۷/۹	۱۸۲	۲۰/۱	۲۰۵	۲۹	۲۹۶	۲۳/۲	۲۳۶	۹/۸	۱۰۰	تبریز
۳.۱۵	۱۰۰	۳۰۰	۲	۶	۲۷/۷	۸۳	۲۸/۷	۸۶	۲۶/۷	۸۰	۱۵	۴۵	شهرکرد
۳.۱۲	۱۰۰	۳۶۴	۱۱/۸	۴۳	۲۰/۶	۷۵	۳۳/۵	۱۲۲	۲۶/۴	۹۶	۷/۷	۲۸	قزوین
۳.۰۵	۱۰۰	۲۳۰	۱۱/۸	۳۹	۲۳/۳	۷۷	۳۱/۲	۱۰۳	۲۸/۲	۹۳	۵/۵	۱۸	سمنان
۳.۰۲	۱۰۰	۱۵۷۱	۱۰/۶	۱۶۶	۲۳/۲	۳۶۵	۳۴	۵۳۴	۲۸/۲	۴۴۳	۴	۶۳	مشهد
۳.۰۱	۱۰۰	۲۴۷	۱۳/۴	۳۳	۲۴/۳	۶۰	۳۲/۴	۸۰	۲۲/۷	۵۶	۷/۳	۱۸	ایلام
۳.۰۱	۱۰۰	۲۵۰	۱۲	۳۰	۲۲/۸	۵۷	۳۶/۴	۹۱	۲۲/۴	۵۶	۶/۴	۱۶	بوشهر
۳.۰۰	۱۰۰	۵۸۷	۱۲/۱	۷۱	۲۷/۶	۱۶۲	۲۷/۳	۱۶۰	۲۵	۱۴۷	۸	۴۷	قم
۲.۹۶	۱۰۰	۴۴۴	۷/۹	۳۵	۲۹/۵	۱۳۱	۲۹/۵	۱۳۱	۲۵/۵	۱۱۳	۷/۷	۳۴	کرمان
۲.۹۶	۱۰۰	۳۹۰	۱۹/۷	۷۷	۱۹/۲	۷۵	۳۹	۱۵۲	۱۸/۵	۷۲	۳/۶	۱۴	گرگان
۲.۸۹	۱۰۰	۴۹۷	۱۴/۳	۷۱	۳۷/۲	۱۳۵	۳۵/۸	۱۷۸	۱۴/۵	۷۲	۸/۲	۴۱	خرم‌آباد
۲.۸۵	۱۰۰	۴۳۴	۱۵	۶۵	۲۹	۱۳۶	۳۲/۳	۱۴۰	۱۷/۱	۷۴	۶/۷	۲۹	اراک
۲.۸۵	۱۰۰	۳۹۹	۵/۳	۲۱	۳۷/۸	۱۱۱	۴۲/۶	۱۷۰	۲۱/۱	۸۴	۳/۳	۱۳	بندرعباس
۲.۸۳	۱۰۰	۵۱۷	۹/۵	۴۹	۳۱/۹	۱۶۵	۲۹/۲	۱۵۱	۲۶/۱	۱۳۵	۳/۳	۱۷	رشت
۲.۸۲	۱۰۰	۵۴۵	۵	۲۷	۳۲/۱	۱۷۵	۳۸	۲۰۷	۱۸/۷	۱۰۲	۶/۲	۳۴	اهواز
۲.۷۹	۱۰۰	۹۸۱	۱۷/۳	۱۷۰	۳۰/۸	۳۰۲	۲۹/۳	۲۸۷	۱۶/۶	۱۶۳	۶	۵۹	اصفهان
۲.۶۷	۱۰۰	۳۰۷۹	۱۴/۱	۴۳۳	۳۵	۱۰۷۸	۳۰/۲	۹۲۹	۱۷/۳	۵۳۳	۳/۴	۱۰۶	تهران
۲.۶۵	۱۰۰	۴۲۴	۱۰/۴	۴۴	۳۹/۱	۱۶۶	۲۷/۴	۱۱۶	۱۸/۶	۷۹	۴/۵	۱۹	همدان
۳.۰۳	۱۰۰	۱۷۵۰۸	۱۱/۲	۱۹۵۳	۲۵	۴۳۷۷	۳۱/۶	۵۵۲۹	۲۴/۱	۴۲۲۸	۸/۱	۱۴۲۱	جمع کل

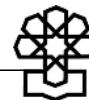

۵۴. سلامت اداری (نبود رشوه‌خواری و پارتی‌بازی) را در کلانتری‌ها چگونه ارزیابی می‌کنید؟

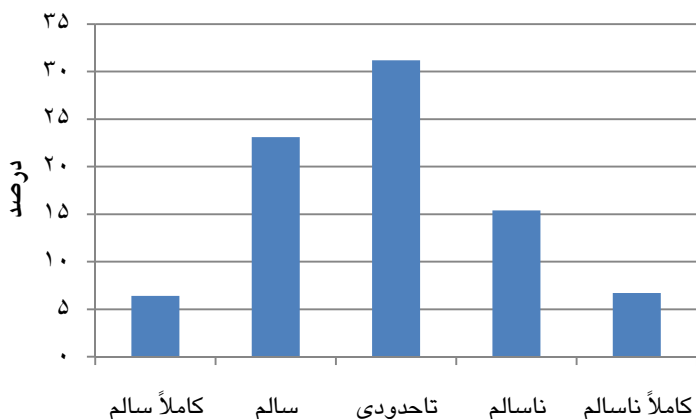

جدول ۵۴. نظر پاسخگویان درباره سلامت اداری در کلانتری‌ها (به‌ترتیب بهترین ارزیابی)

میانگین رتبه‌ای	جمع		بدون پاسخ		کاملاً ناسالم		ناسالم		تاحدودی		سالم		کاملاً سالم		پاسخ مرکز استان
	درصد	تعداد	درصد	تعداد	درصد	تعداد	درصد	تعداد	درصد	تعداد	درصد	تعداد	درصد	تعداد	
۲.۹۰	۱۰۰	۳۹۴	۱۲/۴	۴۹	۳/۸	۱۵	۹/۱	۳۶	۲۴/۴	۹۶	۳۹/۶	۱۵۶	۱۰/۷	۴۲	زاهدان
۲.۶۶	۱۰۰	۲۷۸	۱۹/۱	۵۳	۲/۹	۸	۶/۱	۱۷	۲۰/۵	۵۷	۴۶	۱۲۸	۵/۴	۱۵	بیرجند
۲.۶۲	۱۰۰	۳۹۰	۲۹	۱۱۳	۴/۹	۱۹	۱۰/۵	۴۱	۳۸/۵	۱۵۰	۱۵/۶	۶۱	۱/۵	۶	گرگان
۲.۶۰	۱۰۰	۵۲۶	۳/۴	۱۸	۳/۲	۱۷	۵/۷	۳۰	۱۹	۱۰۰	۳۴/۸	۱۸۳	۳۳/۸	۱۷۸	ارومیه
۲.۵۸	۱۰۰	۱۵۷۱	۱۷/۳	۲۷۲	۷/۴	۱۱۶	۱۷/۸	۲۸۰	۳۷/۴	۵۸۷	۱۷/۳	۲۷۱	۲/۹	۴۵	مشهد
۲.۵۷	۱۰۰	۳۲۱	۱۱/۵	۳۷	۳/۴	۱۱	۱۰	۳۲	۲۸	۹۰	۳۰/۲	۹۷	۱۶/۸	۵۴	بجنورد
۲.۵۷	۱۰۰	۳۰۰	۶/۳	۱۹	۴	۱۲	۱۳	۳۹	۲۶/۷	۸۰	۲۷	۸۱	۲۳	۶۹	شهرکرد
۲.۵۵	۱۰۰	۴۰۱	۸/۵	۳۴	۴/۲	۱۷	۷/۲	۲۹	۳۲/۲	۱۲۹	۳۶/۴	۱۴۶	۱۱/۵	۴۶	ساری
۲.۵۵	۱۰۰	۷۰۴	۴/۱	۲۹	۹/۵	۶۷	۱۹/۷	۱۳۹	۳۹/۶	۲۷۹	۲۳	۱۶۲	۴	۲۸	شیراز
۲.۵۴	۱۰۰	۱۰۱۹	۳۲/۴	۳۳۰	۲/۹	۳۰	۱۴/۲	۱۴۵	۲۸/۷	۲۹۲	۱۸/۹	۱۹۳	۲/۸	۲۹	تبریز
۲.۵۲	۱۰۰	۵۶۷	۳/۵	۲۰	۳	۱۷	۹	۵۱	۲۶/۸	۱۵۲	۳۶/۹	۲۰۹	۲۰/۸	۱۱۸	کرمانشاه
۲.۵۱	۱۰۰	۲۹۳	۰/۳	۱	۳/۱	۹	۱۲/۶	۳۷	۳۶/۲	۱۰۶	۴۳/۳	۱۲۷	۴/۴	۱۳	یاسوج
۲.۵۰	۱۰۰	۵۴۵	۱/۱	۶	۱۲/۸	۷۰	۲۰/۷	۱۱۳	۳۹/۶	۲۱۶	۱۶/۳	۸۹	۹/۴	۵۱	اهواز
۲.۴۸	۱۰۰	۵۸۷	۲۳/۷	۱۳۹	۵/۱	۳۰	۱۳/۱	۷۷	۲۰/۷	۱۸۰	۲۱/۵	۱۲۶	۶	۳۵	قم
۲.۴۷	۱۰۰	۳۶۴	۲۲/۳	۸۱	۳/۸	۱۴	۱۶/۲	۵۹	۲۶/۱	۹۵	۲۶/۴	۹۶	۵/۲	۱۹	قزوین
۲.۴۵	۱۰۰	۴۴۱	۲۵/۹	۱۱۴	۱/۶	۷	۹/۵	۴۲	۲۷	۱۱۹	۳۲	۱۴۱	۴/۱	۱۸	یزد
۲.۴۳	۱۰۰	۲۵۰	۱۲/۴	۳۱	۸/۸	۲۲	۱۱/۲	۲۸	۳۰/۸	۷۷	۳۱/۲	۷۸	۵/۶	۱۴	بوشهر
۲.۴۳	۱۰۰	۵۱۷	۱۵/۹	۸۲	۸/۱	۴۲	۲۵/۱	۱۳۰	۲۹/۲	۱۵۱	۲۰/۵	۱۰۶	۱/۲	۶	رشت
۲.۴۲	۱۰۰	۴۳۱	۹	۳۹	۲/۶	۱۱	۷/۴	۳۲	۳۵	۱۵۱	۳۶/۴	۱۵۷	۹/۵	۴۱	اردبیل
۲.۴۲	۱۰۰	۴۴۴	۱۲/۶	۵۶	۹	۴۰	۲۰/۹	۹۳	۳۵/۸	۱۵۹	۱۹/۶	۸۷	۲	۹	کرمان
۲.۴۱	۱۰۰	۹۸۱	۲۵/۹	۲۵۴	۸/۷	۸۵	۱۶	۱۵۷	۲۳/۴	۲۳۰	۲۰/۷	۲۰۳	۵/۳	۵۲	اصفهان
۲.۳۹	۱۰۰	۳۹۹	۱۰/۵	۴۲	۷/۵	۳۰	۱۹/۳	۷۷	۴۳/۹	۱۷۵	۱۶/۵	۶۶	۲/۳	۹	بندرعباس
۲.۲۷	۱۰۰	۳۰۷۹	۲۳/۷	۷۳۰	۱۰/۲	۳۱۴	۲۰/۷	۶۳۸	۲۹/۴	۹۰۶	۱۴/۲	۴۳۷	۱/۸	۵۴	تهران
۲.۲۶	۱۰۰	۴۳۴	۱۶/۸	۷۳	۵/۸	۲۵	۱۰/۴	۴۵	۳۶/۲	۱۵۷	۲۳/۷	۱۰۳	۷/۱	۳۱	اراک
۲.۲۶	۱۰۰	۳۳۰	۱۷/۶	۵۸	۳/۳	۱۱	۸/۵	۲۸	۲۷/۹	۹۲	۳۹/۴	۱۳۰	۳/۳	۱۱	سمنان
۲.۲۶	۱۰۰	۳۸۷	۲۲	۸۵	۱/۶	۶	۹/۳	۳۶	۴۱/۳	۱۶۰	۲۱/۷	۸۴	۴/۱	۱۶	سندج
۲.۲۵	۱۰۰	۴۲۴	۱۲/۷	۵۴	۷/۱	۳۰	۱۷	۷۲	۳۸	۱۶۱	۱۸/۲	۷۷	۷/۱	۳۰	همدان
۲.۲۲	۱۰۰	۳۸۷	۹/۶	۳۷	۵/۴	۲۱	۲۱/۴	۸۳	۲۸/۷	۱۱۱	۲۷/۹	۱۰۸	۷	۲۷	زنجان
۲.۰۶	۱۰۰	۲۴۷	۱۶/۶	۴۱	۴/۹	۱۲	۸/۱	۲۰	۲۶/۳	۶۵	۳۴	۸۴	۱۰/۱	۲۵	ایلام
۱.۸۶	۱۰۰	۴۹۷	۲۱/۹	۱۰۹	۱۳/۹	۶۹	۱۶/۷	۸۳	۲۷/۲	۱۳۵	۱۳/۱	۶۵	۷/۲	۳۶	خرم‌آباد
۳.۰۸	۱۰۰	۱۷۵۰۸	۱۷/۲	۳۰۰۶	۶/۷	۱۱۷۷	۱۵/۴	۲۶۸۹	۳۱/۲	۵۴۵۸	۲۳/۱	۴۰۵۱	۶/۴	۱۱۲۷	جمع کل



۵۵. سلامت اداری (نبود رشوه‌خواری و پارتی‌بازی) را در داسراها چگونه ارزیابی می‌کنید؟

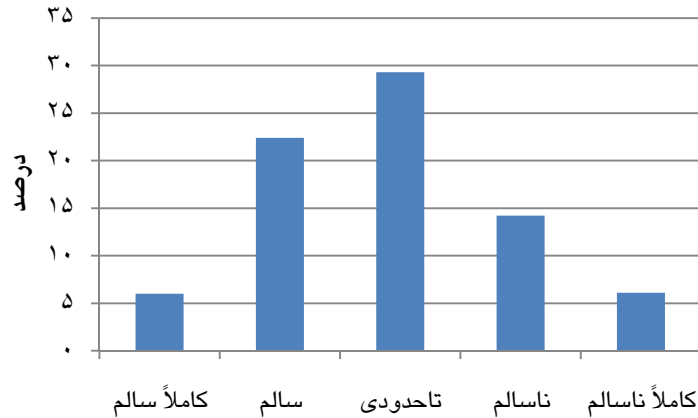

جدول ۵۵. نظر پاسخگویان درباره سلامت اداری در داسراها (به ترتیب بهترین ارزیابی)

میانگین رتبه‌ای	جمع		بدون پاسخ		کاملاً ناسالم		ناسالم		تاحدودی		سالم		کاملاً سالم		پاسخ مرکز استان
	درصد	تعداد	درصد	تعداد	درصد	تعداد	درصد	تعداد	درصد	تعداد	درصد	تعداد	درصد	تعداد	
۳.۹۴	۱۰۰	۵۲۶	۲/۹	۱۵	۴/۹	۲۶	۸/۶	۴۵	۲۲/۸	۱۲۰	۲۹/۷	۱۵۶	۳۱/۲	۱۶۴	ارومیه
۳.۶۶	۱۰۰	۵۶۷	۴/۹	۲۸	۳/۴	۱۹	۹/۹	۵۶	۲۹/۵	۱۶۷	۴۱/۸	۲۳۷	۱۰/۶	۶۰	کرمانشاه
۳.۵۶	۱۰۰	۲۷۸	۲۲/۷	۶۶	۳/۲	۹	۶/۱	۱۷	۱۹/۸	۵۵	۳۹/۶	۱۱۰	۷/۶	۲۱	بیرجند
۳.۵۶	۱۰۰	۳۰۰	۶/۷	۲۰	۳/۷	۱۱	۱۲	۳۶	۲۷/۷	۸۳	۳۳	۹۹	۱۷	۵۱	شهرکرد
۳.۵۳	۱۰۰	۳۲۱	۱۷/۱	۵۵	۴/۴	۱۴	۸/۷	۲۸	۲۶/۲	۸۴	۲۹/۹	۹۶	۱۳/۷	۴۴	بجنورد
۳.۵۰	۱۰۰	۳۹۴	۱۶/۵	۶۵	۱/۸	۷	۶/۶	۲۶	۲۰/۸	۸۲	۴۰/۹	۱۶۱	۱۳/۵	۵۳	زاهدان
۳.۴۸	۱۰۰	۴۰۱	۱۲/۵	۵۰	۲/۵	۱۰	۹/۵	۳۸	۳۲/۷	۱۳۱	۳۱/۲	۱۲۵	۱۱/۷	۴۷	ساری
۳.۴۷	۱۰۰	۴۳۱	۱۱/۶	۵۰	۲/۶	۱۱	۵/۱	۲۲	۳۶/۹	۱۵۹	۳۶	۱۵۵	۷/۹	۳۴	اردبیل
۳.۴۴	۱۰۰	۲۴۷	۲۱/۹	۵۴	۶/۵	۱۶	۷/۷	۱۹	۲۳/۱	۵۷	۳۰/۸	۷۶	۱۰/۱	۲۵	ایلام
۳.۳۸	۱۰۰	۳۳۰	۲۱/۵	۷۱	۳/۶	۱۲	۹/۴	۳۱	۲۷/۶	۹۱	۳۲/۷	۱۰۸	۵/۲	۱۷	سمنان
۳.۳۷	۱۰۰	۴۴۱	۳۱/۳	۱۳۸	۲/۹	۱۳	۹/۱	۴۰	۲۴	۱۰۶	۳۰/۸	۱۳۶	۱/۸	۸	یزد
۳.۳۴	۱۰۰	۲۹۳	۰/۳	۱	۱/۷	۵	۱۷/۱	۵۰	۴۰/۳	۱۱۸	۳۶/۹	۱۰۸	۳/۸	۱۱	یاسوج
۳.۲۳	۱۰۰	۳۸۷	۳۵/۷	۱۳۸	۲/۱	۸	۱۲/۷	۴۹	۲۲/۷	۸۸	۲۲	۸۵	۴/۹	۱۹	سنندج
۳.۱۹	۱۰۰	۴۳۴	۲۵/۳	۱۱۰	۵/۸	۲۵	۱۰/۶	۴۶	۲۹/۳	۱۲۷	۲۳/۷	۱۰۳	۵/۳	۲۳	اراک
۳.۱۷	۱۰۰	۳۶۴	۲۴/۲	۸۸	۴/۴	۱۶	۱۵/۷	۵۷	۲۳/۴	۸۵	۲۵/۸	۹۴	۶/۶	۲۴	قزوین
۳.۱۶	۱۰۰	۲۵۰	۱۵/۶	۳۹	۸/۸	۲۲	۲۰	۵۰	۲۸	۷۰	۲۳/۶	۵۹	۴	۱۰	بوشهر
۳.۱۳	۱۰۰	۵۸۷	۲۷/۸	۱۶۳	۶/۵	۳۸	۱۴/۱	۸۳	۳۰/۸	۱۸۱	۱۷	۱۰۰	۳/۷	۲۲	قم
۳.۱۱	۱۰۰	۳۸۷	۱۶/۵	۶۴	۶/۲	۲۴	۱۶/۸	۶۵	۳۱/۸	۱۲۳	۲۰/۴	۷۹	۸/۳	۳۲	زنجان
۳.۰۷	۱۰۰	۱۰۱۹	۳۵/۳	۳۶۰	۲/۷	۲۸	۱۲/۹	۱۳۱	۲۵/۳	۲۵۸	۲۰/۵	۲۰۹	۳/۲	۳۳	تبریز
۳.۰۱	۱۰۰	۴۲۴	۱۷/۲	۷۳	۹	۳۸	۱۵/۱	۶۴	۳۴/۴	۱۴۶	۱۹/۱	۸۱	۵/۲	۲۲	همدان
۲.۹۸	۱۰۰	۳۹۰	۳۳/۳	۱۳۰	۳/۸	۱۵	۱۲/۳	۴۸	۳۵/۴	۱۳۸	۱۳/۶	۵۳	۱/۵	۶	گرگان
۲.۹۷	۱۰۰	۹۸۱	۳۳/۵	۳۲۹	۸	۷۸	۱۵/۹	۱۵۶	۲۳/۸	۲۳۳	۱۵/۳	۱۵۰	۲/۶	۳۵	اصفهان
۲.۹۲	۱۰۰	۷۰۴	۶/۷	۴۷	۷/۵	۵۳	۱۱/۲	۷۹	۳۷/۹	۲۶۷	۳۱/۴	۲۲۱	۵/۳	۳۷	شیراز
۲.۸۸	۱۰۰	۵۴۵	۳/۵	۱۹	۱۲/۳	۶۷	۱۶	۸۷	۳۵/۲	۱۹۲	۱۶/۷	۹۱	۱۶/۳	۸۹	اهواز
۲.۸۸	۱۰۰	۱۵۷۱	۲۵/۷	۴۰۳	۵/۲	۸۱	۱۴/۴	۲۲۷	۳۴/۴	۵۴۰	۱۷/۳	۲۷۲	۳/۱	۴۸	مشهد
۲.۸۵	۱۰۰	۳۹۹	۱۵/۸	۶۳	۷/۵	۳۰	۲۳/۶	۹۴	۳۴/۸	۱۳۹	۱۶/۳	۶۵	۲	۸	بندرعباس
۲.۸۲	۱۰۰	۴۴۴	۱۹/۶	۸۷	۵/۴	۲۴	۱۲/۶	۵۶	۳۴/۹	۱۵۵	۲۴/۱	۱۰۷	۳/۴	۱۵	کرمان
۲.۷۸	۱۰۰	۴۹۷	۲۵/۷	۱۲۸	۱۱/۹	۵۹	۱۴/۱	۷۰	۲۶/۴	۱۳۱	۱۳/۳	۶۶	۸/۷	۴۳	خرم‌آباد
۲.۷۸	۱۰۰	۵۱۷	۲۴/۸	۱۲۸	۳/۷	۱۹	۲۰/۹	۱۰۸	۳۰/۶	۱۵۸	۱۸/۲	۹۴	۱/۹	۱۰	رشت
۲.۶۹	۱۰۰	۳۰۷۹	۲۸/۸	۸۸۷	۹/۲	۲۸۲	۱۹/۷	۶۰۸	۲۷/۴	۸۴۳	۱۳/۶	۴۱۹	۱/۳	۴۰	تهران
۳.۱۰	۱۰۰	۱۷۵۰۸	۲۲/۱	۳۸۶۹	۶/۱	۱۰۶۰	۱۴/۲	۲۴۸۶	۲۹/۳	۵۱۲۷	۲۲/۴	۳۹۱۵	۶	۱۰۵۱	جمع کل

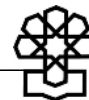

۵۶. سلامت اداری (نبود رشوه‌خواری و پارتی‌بازی) را در شهرداری‌ها چگونه ارزیابی می‌کنید؟

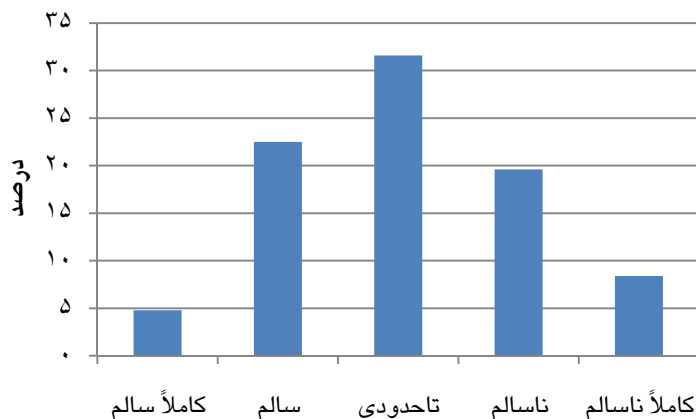

جدول ۵۶. نظر پاسخگویان درباره سلامت اداری در شهرداری‌ها (به‌ترتیب بهترین ارزیابی)

میانگین رتبه‌ای	جمع		بدون پاسخ		کاملاً ناسالم		ناسالم		تاحدودی		سالم		کاملاً سالم		پاسخ مرکز استان
	درصد	تعداد	درصد	تعداد	درصد	تعداد	درصد	تعداد	درصد	تعداد	درصد	تعداد	درصد	تعداد	
۳.۴۹	۱۰۰	۳۹۴	۱۳/۷	۵۴	۲/۸	۱۱	۹/۴	۳۷	۲۴/۹	۹۸	۴۰/۹	۱۶۱	۸/۴	۳۳	زاهدان
۳.۴۸	۱۰۰	۲۴۷	۱۰/۹	۲۷	۵/۷	۱۴	۸/۱	۲۰	۲۵/۱	۶۲	۳۸/۱	۹۴	۱۲/۱	۳۰	ایلام
۳.۴۸	۱۰۰	۵۶۷	۴/۲	۲۴	۳/۲	۱۸	۱۱/۶	۶۶	۳۰	۱۷۰	۳۸/۳	۲۱۷	۱۲/۷	۷۲	کرمانشاه
۳.۳۹	۱۰۰	۵۲۶	۲/۳	۱۲	۶/۸	۳۶	۱۳/۵	۷۱	۳۰/۶	۱۶۱	۲۸/۱	۱۴۸	۱۸/۶	۹۸	ارومیه
۳.۲۵	۱۰۰	۲۷۸	۱۷/۳	۴۸	۴/۷	۱۳	۱۱/۲	۳۱	۲۸/۴	۷۹	۳۵/۶	۹۹	۲/۹	۸	بیرجند
۳.۲۵	۱۰۰	۳۰۰	۵	۱۵	۳	۹	۱۸/۷	۵۶	۳۳/۷	۱۰۱	۳۰/۷	۹۲	۹	۲۷	شهرکرد
۳.۲۴	۱۰۰	۴۰۱	۴/۷	۱۹	۶/۲	۲۵	۱۵/۵	۶۲	۳۱/۲	۱۲۵	۳۳/۹	۱۳۶	۸/۵	۳۴	ساری
۳.۱۸	۱۰۰	۲۹۳	۰/۳	۱	۲/۷	۸	۱۹/۵	۵۷	۳۹/۶	۱۱۶	۳/۱	۹۷	۴/۸	۱۴	یاسوج
۳.۱۵	۱۰۰	۴۳۱	۸/۱	۳۵	۵/۶	۲۴	۱۳/۷	۵۹	۳۹/۲	۱۶۹	۲۸/۳	۱۲۲	۵/۱	۲۲	اردبیل
۳.۱۴	۱۰۰	۳۳۰	۱۲/۷	۴۲	۵/۸	۱۹	۱۵/۵	۵۱	۳۱/۸	۱۰۵	۲۹/۴	۹۷	۴/۸	۱۶	سمنان
۳.۱۴	۱۰۰	۳۹۰	۲۳/۸	۹۳	۳/۳	۱۳	۹/۲	۳۶	۴۰/۵	۱۵۸	۱۹/۲	۷۵	۳/۸	۱۵	گرگان
۳.۱۴	۱۰۰	۴۴۱	۲۰/۹	۹۲	۳/۶	۱۶	۱۷/۵	۷۷	۲۴/۷	۱۰۹	۳۰/۸	۱۳۶	۲/۵	۱۱	یزد
۳.۱۳	۱۰۰	۷۰۴	۴/۵	۳۲	۸/۵	۶۰	۱۵/۳	۱۰۸	۳۲/۲	۲۲۷	۳۳/۵	۲۳۶	۵/۸	۴۱	شیراز
۳.۰۲	۱۰۰	۳۶۴	۱۸/۷	۶۸	۶/۳	۲۳	۲۰/۶	۷۵	۲۵/۵	۹۳	۲۳/۱	۸۴	۵/۸	۲۱	قزوین
۲.۹۴	۱۰۰	۴۴۴	۹/۷	۴۳	۷	۳۱	۲۰/۵	۹۱	۳۷/۲	۱۶۵	۲۲/۱	۹۸	۳/۶	۱۶	کرمان
۲.۹۱	۱۰۰	۲۵۰	۱۱/۶	۲۹	۹/۲	۲۳	۱۸/۸	۴۷	۳۴/۴	۸۶	۲۲/۴	۵۶	۳/۶	۹	بوشهر
۲.۹۱	۱۰۰	۱۰۱۹	۱۶/۸	۱۷۱	۵/۲	۵۳	۲۲/۸	۲۳۲	۳۳	۳۳۶	۱۸/۷	۱۹۱	۳/۵	۳۶	تبریز
۲.۹۱	۱۰۰	۱۵۷۱	۱۵/۴	۲۴۲	۷/۱	۱۱۱	۱۸/۵	۲۹۱	۳۶/۴	۵۷۲	۲۰/۲	۳۱۷	۲/۴	۳۸	مشهد
۲.۹۰	۱۰۰	۳۸۷	۹/۶	۳۷	۸/۸	۳۴	۲۴/۵	۹۵	۳۲	۱۲۴	۱۶/۸	۶۵	۸/۳	۳۲	زنجان
۲.۸۲	۱۰۰	۳۰۷۹	۱۵/۳	۴۷۲	۸/۷	۲۶۸	۲۲/۲	۶۸۲	۳۲	۹۸۶	۱۹/۲	۵۹۰	۲/۶	۸۱	تهران
۲.۸۱	۱۰۰	۵۸۷	۲۰/۴	۱۲۰	۹/۴	۵۵	۱۹/۶	۱۱۵	۲۹/۶	۱۷۴	۱۸/۶	۱۰۹	۲/۴	۱۴	قم
۲.۷۹	۱۰۰	۳۹۹	۱۱	۴۴	۷	۲۸	۲۶/۶	۱۰۶	۳۶/۱	۱۴۴	۱۶/۳	۶۵	۳	۱۲	بندرعباس
۲.۷۷	۱۰۰	۵۱۷	۱۳/۷	۷۱	۷/۵	۳۹	۲۵/۹	۱۳۴	۳۳/۷	۱۷۴	۱۷	۸۸	۲/۱	۱۱	رشت
۲.۷۴	۱۰۰	۹۸۱	۱۷	۱۶۷	۱۲/۸	۱۲۶	۲۱/۷	۲۱۳	۲۶/۶	۲۶۱	۱۸	۱۷۷	۳/۸	۳۷	اصفهان
۲.۷۴	۱۰۰	۳۸۷	۱۱/۹	۴۶	۸	۳۱	۲۹/۲	۱۱۳	۳۰	۱۱۶	۱۹/۱	۷۴	۱/۸	۷	سنندج
۲.۷۱	۱۰۰	۴۹۷	۲۲/۳	۱۱۱	۱۲/۷	۶۳	۱۹/۵	۹۷	۲۶/۸	۱۳۳	۱۴/۹	۷۴	۳/۸	۱۹	خرم‌آباد
۲.۶۷	۱۰۰	۳۲۱	۹/۳	۳۰	۱۸/۴	۵۹	۲۲/۴	۷۲	۲۶/۸	۸۶	۱۷/۱	۵۵	۵/۹	۱۹	بجنورد
۲.۶۱	۱۰۰	۵۴۵	۶/۶	۳۶	۲۱/۱	۱۱۵	۲۴/۶	۱۳۴	۲۵/۳	۱۳۸	۱۴/۹	۸۱	۷/۵	۴۱	اهواز
۲.۵۸	۱۰۰	۴۲۴	۱۲/۷	۵۴	۱۵/۶	۶۶	۲۵/۲	۱۰۷	۳۰/۹	۱۳۱	۱۱/۸	۵۰	۳/۸	۱۶	همدان
۲.۵۴	۱۰۰	۴۳۴	۱۲/۹	۵۶	۱۶/۸	۷۳	۲۳/۷	۱۰۳	۳۱/۶	۱۳۷	۱۲/۹	۵۶	۲/۱	۹	اراک
۲.۹۵	۱۰۰	۱۷۵۰۸	۱۳/۱	۲۲۹۱	۸/۴	۱۴۶۴	۱۹/۶	۳۴۳۸	۳۱/۶	۵۵۳۶	۲۲/۵	۳۹۴۰	۴/۸	۸۳۹	جمع کل



۵۷. سلامت اداری (نبود رشوه‌خواری و پارتی‌بازی) را در بانک‌های دولتی چگونه ارزیابی می‌کنید؟

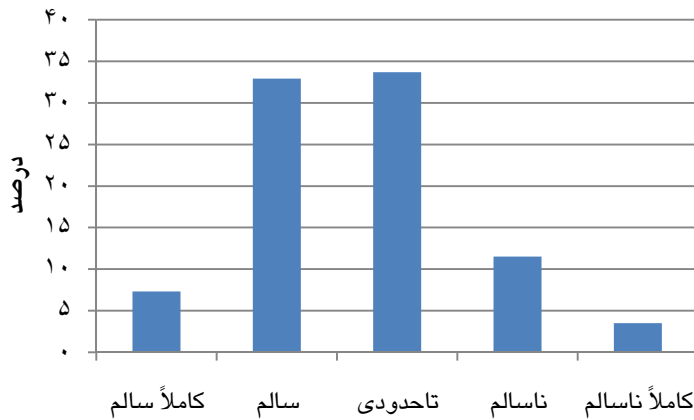

جدول ۵۷. نظر پاسخگویان درباره سلامت اداری در بانک‌های دولتی (به‌ترتیب بهترین ارزیابی)

میانگین رتبه‌ای	جمع		بدون پاسخ		کاملاً ناسالم		ناسالم		تاحدودی		سالم		کاملاً سالم		پاسخ مرکز استان
	درصد	تعداد	درصد	تعداد	درصد	تعداد	درصد	تعداد	درصد	تعداد	درصد	تعداد	درصد	تعداد	
۳.۶۴	۱۰۰	۵۲۶	۲/۹	۱۵	۲/۸	۲۰	۱۲/۲	۶۴	۲۴	۱۲۶	۳۲/۹	۱۷۳	۲۴/۳	۱۲۸	ارومیه
۳.۵۹	۱۰۰	۳۹۴	۱۴	۵۵	۰/۸	۳	۵/۸	۲۳	۲۹/۹	۱۱۸	۴۰/۶	۱۶۰	۸/۹	۳۵	زاهدان
۳.۵۶	۱۰۰	۲۷۸	۱۳/۳	۳۷	۱/۸	۵	۴/۳	۱۲	۲۸/۸	۸۰	۴۶/۸	۱۳۰	۵	۱۴	بیرجند
۳.۵۵	۱۰۰	۳۲۱	۹	۲۹	۴	۱۳	۸/۷	۲۸	۲۵/۵	۸۲	۳۸/۶	۱۲۴	۱۴	۴۵	بجنورد
۳.۵۴	۱۰۰	۳۰۰	۲/۷	۸	۲	۶	۹/۷	۲۹	۲۹/۷	۸۹	۴۵/۳	۱۳۶	۱۰/۷	۳۲	شهرکرد
۳.۵۰	۱۰۰	۴۳۱	۶	۲۶	۲/۳	۱۰	۶/۳	۲۷	۳۶/۲	۱۵۶	۴۰/۱	۱۷۳	۹	۳۹	اردبیل
۳.۴۶	۱۰۰	۴۰۱	۴	۱۶	۴	۱۶	۱۰/۵	۴۲	۳۰/۹	۱۲۴	۳۸/۴	۱۵۴	۱۲/۲	۴۹	ساری
۳.۴۴	۱۰۰	۳۸۷	۷/۵	۲۹	۲/۶	۱۰	۶/۵	۲۵	۳۹/۸	۱۵۴	۳۵/۱	۱۳۶	۸/۵	۳۳	سندج
۳.۴۴	۱۰۰	۵۶۷	۲/۶	۱۵	۳/۴	۱۹	۱۲	۶۸	۳۲/۸	۱۸۶	۳۶/۵	۲۰۷	۱۲/۷	۷۲	کرمانشاه
۳.۴۴	۱۰۰	۲۹۳	۰/۳	۱	۱	۳	۱۱/۶	۳۴	۳۴/۸	۱۰۲	۴۷/۱	۱۳۸	۵/۱	۱۵	یاسوج
۳.۴۲	۱۰۰	۴۴۴	۶/۱	۲۷	۱/۸	۸	۹/۹	۴۴	۳۶/۷	۱۶۳	۳۸/۳	۱۷۰	۷/۲	۳۲	کرمان
۳.۳۹	۱۰۰	۴۴۱	۱۶/۱	۷۱	۲/۳	۱۰	۷/۷	۳۴	۳۱/۷	۱۴۰	۳۹/۵	۱۷۴	۲/۷	۱۲	یزد
۳.۳۸	۱۰۰	۹۸۱	۱۳/۹	۱۳۶	۴/۲	۴۱	۱۱/۸	۱۱۶	۲۷/۳	۲۶۸	۳۲/۷	۳۲۱	۱۰/۱	۹۹	اصفهان
۳.۳۷	۱۰۰	۷۰۴	۷/۴	۵۲	۲	۱۴	۱۰/۴	۷۳	۳۷/۶	۲۶۵	۳۶/۸	۲۵۹	۵/۸	۴۱	شیراز
۳.۳۷	۱۰۰	۳۶۴	۱۸/۴	۶۷	۱/۶	۶	۱۳/۲	۴۸	۲۷/۷	۱۰۱	۳۱	۱۱۳	۸	۲۹	قزوین
۳.۳۵	۱۰۰	۳۳۰	۱۰/۹	۳۶	۲/۷	۹	۱۳/۳	۴۴	۲۹/۷	۹۸	۳۶/۴	۱۲۰	۷	۲۳	سمنان
۳.۳۴	۱۰۰	۳۹۹	۷/۸	۳۱	۳/۸	۱۵	۸/۸	۳۵	۳۸/۱	۱۵۲	۳۵/۸	۱۴۳	۵/۸	۲۳	بندرعباس
۳.۳۴	۱۰۰	۱۵۷۱	۱۱/۷	۱۸۴	۲/۵	۴۰	۱۰/۱	۱۵۹	۳۵/۱	۵۵۱	۳۵/۹	۵۶۴	۴/۶	۷۳	مشهد
۳.۳۳	۱۰۰	۲۴۷	۱۱/۳	۲۸	۵/۷	۱۴	۱۰/۹	۲۷	۲۵/۵	۶۳	۴۱/۳	۱۰۲	۵/۳	۱۳	ایلام
۳.۳۰	۱۰۰	۵۸۷	۱۵/۸	۹۳	۵/۱	۳۰	۱۲/۹	۷۶	۲۷/۱	۱۵۹	۲۹/۵	۱۷۳	۹/۵	۵۶	قم
۳.۲۹	۱۰۰	۳۸۷	۱۰/۱	۳۹	۴/۶	۱۸	۱۲/۷	۴۹	۳۴/۴	۱۳۳	۲۸/۲	۱۰۹	۱۰/۱	۳۹	زنجان
۳.۲۷	۱۰۰	۱۰۱۹	۱۱/۷	۱۱۹	۱/۲	۱۲	۱۱/۹	۱۲۱	۴۱/۹	۴۲۷	۲۹	۲۹۶	۴/۳	۴۴	تبریز
۳.۲۶	۱۰۰	۲۵۰	۱۰	۲۵	۶	۱۵	۱۲	۳۰	۳۱/۶	۷۹	۳۳/۲	۸۳	۷/۲	۱۸	بوشهر
۳.۲۶	۱۰۰	۵۱۷	۸/۱	۴۲	۲/۹	۱۵	۱۴/۱	۷۳	۳۵/۲	۱۸۲	۳۵/۶	۱۸۴	۴/۱	۲۱	رشت
۳.۲۵	۱۰۰	۳۹۰	۱۹/۷	۷۷	۳/۱	۱۲	۸/۲	۳۲	۳۹/۵	۱۵۴	۲۴/۴	۹۵	۵/۱	۲۰	گرگان
۳.۲۴	۱۰۰	۴۹۷	۱۹/۷	۹۸	۵	۲۵	۱۰/۳	۵۱	۳۳/۶	۱۶۷	۲۳/۱	۱۱۵	۸/۲	۴۱	خرم‌آباد
۳.۲۳	۱۰۰	۵۴۵	۳/۵	۱۹	۶/۴	۳۵	۱۶	۸۷	۳۴/۱	۱۸۶	۲۹	۱۵۸	۱۱	۶۰	اهواز
۳.۱۶	۱۰۰	۳۰۷۹	۱۵/۶	۴۸۰	۳/۶	۱۱۱	۱۳/۹	۴۲۷	۳۵/۷	۱۱۰۰	۲۷/۵	۸۴۶	۳/۷	۱۱۵	تهران
۳.۰۱	۱۰۰	۴۳۴	۹/۴	۴۱	۹	۳۹	۱۵/۷	۶۸	۳۵/۳	۱۵۳	۲۶/۷	۱۱۶	۳/۹	۱۷	اراک
۳.۰۰	۱۰۰	۴۲۴	۱۲	۵۱	۹/۲	۳۹	۱۷/۷	۷۵	۳۲/۵	۱۲۸	۲۰/۸	۸۸	۷/۸	۳۳	همدان
۳.۳۲	۱۰۰	۱۷۵۰۸	۱۱/۱	۱۹۴۷	۳/۵	۶۱۳	۱۱/۵	۲۰۲۱	۳۳/۷	۵۸۹۶	۳۲/۹	۵۷۶۰	۷/۳	۱۲۷۱	جمع کل

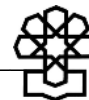

۵۸. سلامت اداری (نبود رشوه‌خواری و پارتی‌بازی) را در بیمارستان‌های دولتی چگونه ارزیابی می‌کنید؟

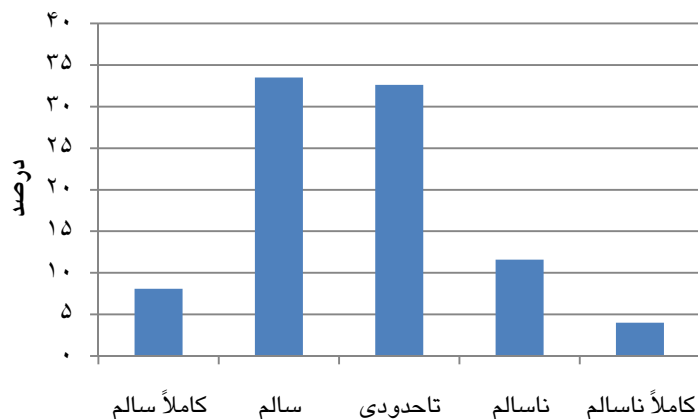

جدول ۵۸. نظر پاسخگویان درباره سلامت اداری در بیمارستان‌های دولتی (به‌ترتیب بهترین ارزیابی)

میانگین رتبه‌ای	جمع		بدون پاسخ		کاملاً ناسالم		ناسالم		تاحدودی		سالم		کاملاً سالم		پاسخ مرکز استان
	درصد	تعداد	درصد	تعداد	درصد	تعداد	درصد	تعداد	درصد	تعداد	درصد	تعداد	درصد	تعداد	
۳.۶۸	۱۰۰	۵۲۶	۳/۸	۲۰	۴/۹	۲۶	۱۰/۵	۵۵	۲۲/۴	۱۱۸	۳۰/۶	۱۶۱	۲۷/۸	۱۴۶	ارومیه
۳.۵۹	۱۰۰	۳۹۴	۱۳/۵	۵۳	۰/۸	۳	۷/۶	۳۰	۲۷/۹	۱۱۰	۴۰/۶	۱۶۰	۹/۶	۲۸	زاهدان
۳.۵۸	۱۰۰	۳۸۷	۴/۴	۱۷	۲/۶	۱۰	۷/۸	۳۰	۳۰	۱۱۶	۴۲/۴	۱۶۴	۱۲/۹	۵۰	سندج
۳.۵۴	۱۰۰	۲۷۸	۱۳/۳	۳۷	۲/۵	۷	۶/۵	۱۸	۲۶/۳	۷۳	۴۵	۱۲۵	۶/۵	۱۸	بیرجند
۳.۵۳	۱۰۰	۴۳۱	۳/۹	۱۷	۲/۶	۱۱	۷/۷	۳۳	۳۵/۷	۱۵۴	۳۶/۷	۱۵۸	۱۳/۵	۵۸	اردبیل
۳.۵۳	۱۰۰	۲۹۳	۰	۰	۲	۶	۶/۱	۱۸	۳۷/۵	۱۱۰	۴۵/۴	۱۳۳	۸/۹	۲۶	یاسوج
۳.۵۰	۱۰۰	۴۰۱	۴	۱۶	۴/۷	۱۹	۱۰/۲	۴۱	۲۵/۲	۱۰۱	۴۴/۴	۱۷۸	۱۱/۵	۴۶	ساری
۳.۴۹	۱۰۰	۳۰۰	۲/۳	۷	۲	۶	۱۳/۳	۴۰	۲۹	۸۷	۴۱	۱۲۳	۱۲/۳	۳۷	شهرکرد
۳.۴۸	۱۰۰	۷۰۴	۶/۱	۴۳	۱/۸	۱۳	۹/۹	۷۰	۳۲/۱	۲۲۶	۴۰/۹	۲۸۸	۹/۱	۶۴	شیراز
۳.۴۷	۱۰۰	۳۲۱	۶/۵	۲۱	۵/۹	۱۹	۱۰/۳	۳۳	۲۲/۱	۷۱	۴۳/۹	۱۴۱	۱۱/۲	۳۶	بجنورد
۳.۴۲	۱۰۰	۳۶۴	۱۸/۴	۶۷	۲/۷	۱۰	۱۱	۴۰	۲۴/۲	۸۸	۳۶/۸	۱۳۴	۶/۹	۲۵	قزوین
۳.۴۲	۱۰۰	۵۶۷	۱/۸	۱۰	۳	۱۷	۱۲/۲	۶۹	۳۶/۷	۲۰۸	۳۳/۷	۱۹۱	۱۲/۷	۷۲	کرمانشاه
۳.۴۲	۱۰۰	۳۹۰	۱۷/۹	۷۰	۲/۶	۱۰	۴/۴	۱۷	۳۶/۹	۱۴۴	۳۲/۸	۱۲۸	۵/۴	۲۱	گرگان
۳.۴۱	۱۰۰	۳۹۹	۸/۵	۳۴	۲/۸	۱۱	۱۰/۵	۴۲	۳۲/۸	۱۳۱	۳۷/۶	۱۵۰	۷/۸	۳۱	بندرعباس
۳.۴۰	۱۰۰	۵۱۷	۴/۶	۲۴	۲/۳	۱۲	۱۲/۶	۶۵	۳۲/۳	۱۶۷	۴۰/۶	۲۱۰	۷/۵	۳۹	رشت
۳.۳۹	۱۰۰	۵۴۵	۳/۳	۱۸	۴/۴	۲۴	۱۲/۷	۶۹	۳۳/۹	۱۸۵	۳۲/۵	۱۷۷	۱۳/۲	۷۲	اهواز
۳.۳۸	۱۰۰	۴۴۱	۱۳/۶	۶۰	۱/۸	۸	۱۰/۴	۴۶	۳۰/۴	۱۳۴	۴۰/۸	۱۸۰	۲/۹	۱۳	یزد
۳.۳۷	۱۰۰	۳۳۰	۱۰	۳۳	۲/۴	۸	۱۲/۷	۴۲	۳۰/۶	۱۰۱	۳۷/۶	۱۲۴	۶/۷	۲۲	سمنان
۳.۳۷	۱۰۰	۴۴۴	۶/۸	۳۰	۳/۶	۱۶	۹/۹	۴۴	۳۶/۹	۱۶۴	۳۴/۲	۱۵۲	۸/۶	۳۸	کرمان
۳.۳۵	۱۰۰	۱۰۱۹	۱۰/۷	۱۰۹	۱/۵	۱۵	۱۱/۲	۱۱۴	۳۷/۲	۳۷۹	۳۳/۱	۳۳۷	۶/۴	۶۵	تبریز
۳.۳۴	۱۰۰	۹۸۱	۱۱/۸	۱۱۶	۳/۸	۳۷	۱۵/۹	۱۵۶	۲۷/۶	۲۷۱	۲۸/۴	۲۷۹	۱۲/۴	۱۲۲	اصفهان
۳.۳۲	۱۰۰	۵۸۷	۱۳/۳	۷۸	۴/۹	۲۹	۱۱/۲	۶۶	۳۲/۴	۱۹۰	۲۷/۸	۱۶۳	۱۰/۴	۶۱	قم
۳.۳۱	۱۰۰	۱۵۷۱	۹/۷	۱۵۳	۳/۶	۵۷	۹/۳	۱۴۶	۳۷/۸	۵۹۴	۳۴/۸	۵۴۶	۴/۸	۷۵	مشهد
۳.۳۰	۱۰۰	۳۸۷	۹/۳	۳۶	۳/۹	۱۵	۱۲/۹	۵۰	۳۶/۲	۱۴۰	۲۷/۴	۱۰۶	۱۰/۳	۴۰	زنجان
۳.۲۶	۱۰۰	۴۹۷	۱۹/۹	۹۹	۶/۲	۳۱	۸/۲	۴۱	۳۱/۴	۱۵۶	۲۶/۶	۱۳۲	۷/۶	۳۸	خرم‌آباد
۳.۲۲	۱۰۰	۲۵۰	۸/۸	۲۲	۷/۶	۱۹	۸/۸	۲۲	۳۶/۴	۹۱	۳۲/۴	۸۱	۶	۱۵	بوشهر
۳.۱۵	۱۰۰	۲۴۷	۱۱/۳	۲۸	۱۰/۵	۲۶	۱۰/۹	۲۷	۲۸/۳	۷۰	۳۲/۴	۸۰	۶/۵	۱۶	ایلام
۳.۱۱	۱۰۰	۳۰۷۹	۱۵/۳	۴۷۱	۵	۱۵۵	۱۵/۲	۴۶۹	۳۳	۱۰۱۵	۲۸/۵	۸۷۹	۲/۹	۹۰	تهران
۳.۰۲	۱۰۰	۴۳۴	۹	۳۹	۸/۱	۳۵	۱۵/۲	۶۶	۳۹/۲	۱۷۰	۲۳/۷	۱۰۳	۴/۸	۲۱	اراک
۲.۹۰	۱۰۰	۴۲۴	۱۱/۱	۴۷	۱۱/۱	۴۷	۱۷/۷	۷۵	۳۵/۶	۱۵۱	۱۸/۴	۷۸	۶/۱	۲۶	همدان
۳.۳۳	۱۰۰	۱۷۵۰۸	۱۰/۱	۱۷۷۵	۴	۷۰۲	۱۱/۶	۲۰۳۴	۳۲/۶	۵۷۱۵	۳۳/۵	۵۸۶۱	۸/۱	۱۴۲۱	جمع کل



۵۹. سلامت اداری (نبود رشوه‌خواری و پارتی‌بازی) را در مدارس دولتی چگونه ارزیابی می‌کنید؟

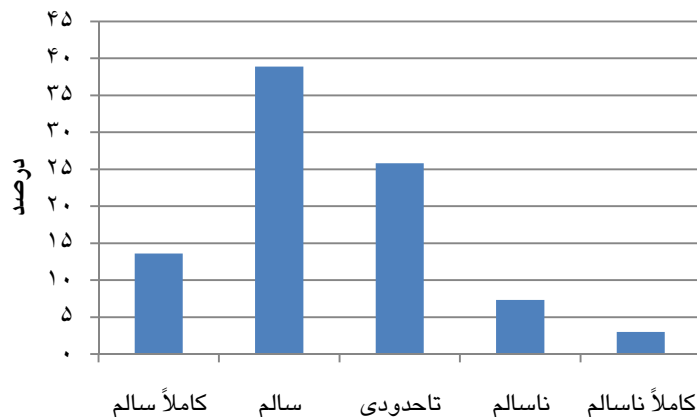

جدول ۵۹. نظر پاسخگویان درباره سلامت اداری در مدارس دولتی (به‌ترتیب بهترین ارزیابی)

میانگین رتبه‌ای (میانگین از ۳)	جمع		بدون پاسخ		کاملاً ناسالم		ناسالم		تاحدودی		سالم		کاملاً سالم		پاسخ مرکز استان
	درصد	تعداد	درصد	تعداد	درصد	تعداد	درصد	تعداد	درصد	تعداد	درصد	تعداد	درصد	تعداد	
۴.۲۱	۱۰۰	۳۸۷	۴/۷	۱۸	۱/۳	۵	۳/۱	۱۲	۱۰/۶	۴۱	۳۹/۵	۱۵۳	۴۰/۸	۱۵۸	سنندج
۳.۹۶	۱۰۰	۴۳۱	۲/۳	۱۰	۱/۴	۶	۳/۹	۱۷	۲۳	۹۹	۳۸/۱	۱۶۴	۳۱/۳	۱۳۵	اردبیل
۳.۹۳	۱۰۰	۳۹۴	۱۲/۴	۴۹	۲/۵	۱۰	۳	۱۲	۱۶/۸	۶۶	۴۱/۱	۱۶۲	۲۴/۱	۹۵	زاهدان
۳.۸۵	۱۰۰	۲۷۸	۱۰/۱	۲۸	۲/۵	۷	۱/۸	۵	۱۵/۵	۴۳	۵۶/۸	۱۵۸	۱۳/۳	۳۷	بیرجند
۳.۷۷	۱۰۰	۵۶۷	۱/۸	۱۰	۱/۸	۱۰	۷/۴	۴۲	۲۱/۷	۱۲۳	۴۸	۳۷۲	۱۹/۴	۱۱۰	کرمانشاه
۳.۷۶	۱۰۰	۵۱۷	۶/۶	۳۴	۱/۲	۶	۵/۶	۲۹	۲۱/۳	۱۱۰	۵۱/۶	۲۶۷	۱۳/۷	۷۱	رشت
۳.۷۴	۱۰۰	۳۲۱	۷/۲	۲۳	۱/۹	۶	۷/۸	۲۵	۲۲/۱	۷۱	۴۲/۱	۱۳۵	۱۹	۶۱	بجنورد
۳.۷۴	۱۰۰	۲۹۳	-/۳	۱	۱/۷	۵	۵/۱	۱۵	۲۴/۲	۷۱	۵۴/۶	۱۶۰	۱۴	۴۱	یاسوج
۳.۷۳	۱۰۰	۴۰۱	۲/۵	۱۰	۱	۴	۷/۵	۳۰	۲۳/۴	۹۴	۵۰/۱	۲۰۱	۱۵/۵	۶۲	ساری
۳.۷۲	۱۰۰	۳۰۰	۱/۷	۵	۲/۷	۸	۹/۷	۲۹	۲۳	۶۹	۴۰/۳	۱۲۱	۲۲/۷	۶۸	شهرکرد
۳.۷۱	۱۰۰	۱۰۱۹	۱۰/۸	۱۱۰	-/۷	۷	۳/۷	۳۸	۳۰/۳	۳۰۹	۴۰/۵	۴۱۳	۱۳/۹	۱۴۲	تبریز
۳.۷۱	۱۰۰	۴۹۷	۱۵/۷	۷۸	۳/۴	۱۷	۳/۴	۱۷	۲۶/۲	۱۳۰	۳۲/۸	۱۶۳	۱۸/۵	۹۲	خرم‌آباد
۳.۶۷	۱۰۰	۴۴۱	۱۵	۶۶	۱/۱	۵	۳/۴	۱۵	۲۳/۸	۱۰۵	۵۱	۲۲۵	۵/۷	۲۵	یزد
۳.۶۴	۱۰۰	۵۲۶	۲/۹	۱۵	۵/۱	۲۷	۱۰/۱	۵۳	۲۷/۹	۱۴۷	۲۵/۱	۱۳۲	۲۸/۹	۱۵۲	ارومیه
۳.۶۴	۱۰۰	۳۳۰	۱۰/۹	۳۶	۳	۱۰	۷/۶	۲۵	۲۰/۳	۶۷	۴۵/۵	۱۵۰	۱۲/۷	۴۲	سمنان
۳.۶۴	۱۰۰	۵۸۷	۱۳/۸	۸۱	۲/۴	۱۴	۶/۵	۳۸	۲۶/۴	۱۵۵	۳۵/۴	۲۰۸	۱۵/۵	۹۱	قم
۳.۶۳	۱۰۰	۴۴۴	۷/۲	۳۲	۲/۵	۱۱	۷/۴	۳۳	۲۷/۷	۱۲۳	۳۹/۹	۱۷۷	۱۵/۳	۶۸	کرمان
۳.۶۲	۱۰۰	۱۵۷۱	۸/۵	۱۳۳	۱/۹	۳۰	۵/۳	۸۳	۲۸/۵	۴۴۷	۴۵/۸	۷۱۹	۱۰/۱	۱۵۹	مشهد
۳.۶۱	۱۰۰	۳۶۴	۱۷/۹	۶۵	۱/۱	۴	۸/۲	۳۰	۲۲	۸۰	۴۰/۹	۱۴۹	۹/۹	۳۶	قزوین
۳.۶۱	۱۰۰	۳۹۰	۱۷/۹	۷۰	۱/۵	۶	۲/۸	۱۱	۳۱	۱۲۱	۳۷/۷	۱۴۷	۹	۳۵	گرگان
۳.۶۰	۱۰۰	۲۴۷	۱۱/۷	۲۹	۵/۳	۱۳	۸/۵	۲۱	۱۸/۶	۴۶	۴۰/۱	۹۹	۱۵/۸	۳۹	ایلام
۳.۶۰	۱۰۰	۳۸۷	۷/۲	۲۸	۳/۹	۱۵	۸/۳	۳۲	۲۹/۵	۱۱۴	۳۰/۵	۱۱۸	۲۰/۷	۸۰	زنجان
۳.۵۸	۱۰۰	۳۹۹	۷/۳	۲۹	۳	۱۲	۵/۳	۲۱	۳۱/۱	۱۲۴	۴۱/۶	۱۶۶	۱۱/۸	۴۷	بندرعباس
۳.۵۶	۱۰۰	۵۴۵	۱/۸	۱۰	۲/۹	۱۶	۱۱	۶۰	۳۲/۷	۱۷۸	۳۱/۶	۱۷۲	۲۰	۱۰۹	اهواز
۳.۴۹	۱۰۰	۷۰۴	۱۰/۱	۷۱	۴/۳	۳۰	۸/۲	۵۸	۲۷/۳	۱۹۲	۳۹/۸	۲۸۰	۱۰/۴	۷۳	شیراز
۳.۴۵	۱۰۰	۲۵۰	۶/۸	۱۷	۵/۲	۱۳	۸	۲۰	۳۱/۶	۷۹	۳۶	۹۰	۱۲/۴	۳۱	بوشهر
۳.۴۱	۱۰۰	۴۳۴	۱۰/۴	۴۵	۶/۵	۲۸	۹/۴	۴۱	۲۶/۵	۱۱۵	۳۵/۵	۱۵۴	۱۱/۸	۵۱	اراک
۳.۴۱	۱۰۰	۳۰۷۹	۱۷/۶	۵۴۳	۳/۸	۱۱۸	۹/۲	۲۸۲	۲۶/۵	۸۱۶	۳۵/۳	۱۰۸۶	۷/۶	۲۳۴	تهران
۳.۴۰	۱۰۰	۹۸۱	۱۳	۱۲۸	۴/۱	۴۰	۱۵/۹	۱۵۶	۲۴/۴	۲۳۹	۲۶/۲	۲۵۷	۱۶/۴	۱۶۱	اصفهان
۳.۱۹	۱۰۰	۴۲۴	۱۰/۴	۴۴	۹/۴	۴۰	۱۰/۸	۴۶	۳۳/۳	۱۴۱	۲۵/۷	۱۰۹	۱۰/۴	۴۴	همدان
۳.۶۰	۱۰۰	۱۷۵۰۸	۱۰/۴	۱۸۱۸	۳	۵۲۳	۷/۴	۱۲۹۶	۲۵/۸	۴۵۱۵	۳۸/۹	۶۸۰۷	۱۴/۶	۲۵۴۹	جمع کل

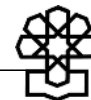

۶۰. به نظر شما در سال‌های اخیر وضع جامعه از نظر عدالت اجتماعی چه تغییری کرده است؟

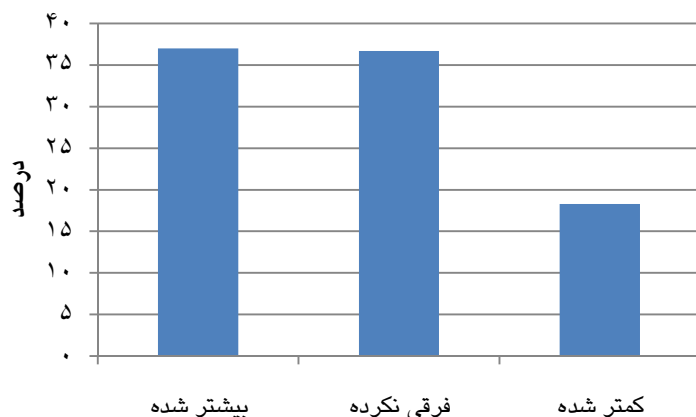

جدول ۶۰. نظر پاسخگویان درباره عدالت اجتماعی در جامعه در سال‌های اخیر (به ترتیب بهترین ارزیابی)

میانگین رتبه‌ای (میانگین از ۲)	جمع		بدون پاسخ		کمتر شده		فرقی نکرده		بیشتر شده		پاسخ مرکز استان
	درصد	تعداد	درصد	تعداد	درصد	تعداد	درصد	تعداد	درصد	تعداد	
۲.۵۰	۱۰۰	۴۳۱	۳/۷	۱۶	۹/۵	۴۱	۲۹/۲	۱۲۶	۵۷/۵	۲۴۸	اردبیل
۲.۴۹	۱۰۰	۵۶۷	۲/۵	۱۴	۸/۵	۴۸	۳۳/۲	۱۸۸	۵۵/۹	۳۱۷	کرمانشاه
۲.۴۵	۱۰۰	۴۰۱	۳/۷	۱۵	۷/۵	۳۰	۳۷/۷	۱۵۱	۵۱/۱	۲۰۵	ساری
۲.۲۸	۱۰۰	۵۸۷	۶	۳۵	۱۴/۷	۸۶	۲۸/۶	۱۶۸	۵۰/۸	۲۹۸	قم
۲.۲۶	۱۰۰	۳۹۴	۱۰/۷	۴۲	۱۳/۲	۵۲	۳۰/۵	۱۲۰	۴۵/۷	۱۸۰	زاهدان
۲.۲۵	۱۰۰	۳۸۷	۱۱/۹	۴۶	۱۲/۴	۴۸	۳۲/۳	۱۲۵	۴۳/۴	۱۶۸	زنجان
۲.۲۵	۱۰۰	۴۴۴	۴/۳	۱۹	۱۴/۹	۶۶	۳۲/۹	۱۴۶	۴۸	۲۱۲	کرمان
۲.۲۴	۱۰۰	۵۲۶	۳/۶	۱۹	۱۰/۶	۵۶	۴۲/۴	۲۲۳	۴۳/۳	۲۲۸	ارومیه
۲.۲۴	۱۰۰	۲۷۸	۷/۲	۲۰	۱۴/۷	۴۱	۳۱/۷	۸۸	۴۶/۴	۱۲۹	بیرجند
۲.۲۴	۱۰۰	۳۳۰	۴/۵	۱۵	۱۳/۶	۴۵	۳۵/۸	۱۱۸	۴۶/۱	۱۵۲	سمنان
۲.۲۳	۱۰۰	۳۲۱	۷/۸	۲۵	۱۵/۳	۴۹	۳۰/۸	۹۹	۴۶/۱	۱۴۸	بجنورد
۲.۲۰	۱۰۰	۳۶۴	۷/۴	۲۷	۱۴/۶	۵۳	۳۵/۷	۱۳۰	۴۲/۳	۱۵۴	قزوین
۲.۲۸	۱۰۰	۳۰۰	۲	۶	۲۰/۳	۶۱	۲۹/۷	۸۹	۴۸	۱۴۴	شهرکرد
۲.۲۷	۱۰۰	۲۴۷	۴	۱۰	۱۸/۶	۴۶	۳۲/۴	۸۰	۴۴/۹	۱۱۱	ایلام
۲.۲۶	۱۰۰	۷۰۴	۴/۵	۳۲	۱۶/۹	۱۱۹	۳۶/۸	۲۵۹	۴۱/۸	۲۹۴	شیراز
۲.۲۶	۱۰۰	۱۵۷۱	۱۶/۱	۲۵۳	۱۴/۴	۲۲۷	۳۳/۴	۵۲۵	۳۶	۵۶۶	مشهد
۲.۲۳	۱۰۰	۲۵۰	۶/۸	۱۷	۱۴/۴	۳۶	۴۲/۸	۱۰۷	۳۶	۹۰	بوشهر
۲.۲۳	۱۰۰	۳۸۷	۷/۲	۲۸	۱۴	۵۴	۴۳/۲	۱۶۷	۳۵/۷	۱۲۸	سندج
۲.۲۰	۱۰۰	۴۳۴	۸/۳	۳۶	۱۷/۷	۷۷	۳۸	۱۶۵	۳۵/۹	۱۵۶	اراک
۲.۱۷	۱۰۰	۴۴۱	۹/۳	۴۱	۱۸/۴	۸۱	۳۸/۸	۱۷۱	۳۳/۶	۱۴۸	یزد
۲.۱۶	۱۰۰	۱۰۱۹	۷/۴	۷۵	۲۲/۴	۲۲۸	۳۳/۱	۳۳۷	۳۷/۲	۳۷۹	تبریز
۲.۱۶	۱۰۰	۵۱۷	۳/۹	۲۰	۲۳/۲	۱۲۰	۳۳/۸	۱۷۵	۳۹/۱	۲۰۲	رشت
۲.۰۹	۱۰۰	۵۴۵	۱/۵	۸	۲۲	۱۲۰	۴۵/۱	۲۴۶	۳۱/۴	۱۷۱	اهواز
۲.۰۷	۱۰۰	۹۸۱	۸/۱	۷۹	۲۱/۲	۲۰۸	۴۲/۷	۴۱۹	۲۸	۲۷۵	اصفهان
۲.۰۷	۱۰۰	۲۹۳	۲	۶	۲۰/۵	۶۰	۴۹/۸	۱۴۶	۲۷/۶	۸۱	یاسوج
۲.۰۶	۱۰۰	۳۹۰	۱۶/۷	۶۵	۱۷/۴	۶۸	۴۳/۱	۱۶۸	۲۲/۸	۸۹	گرگان
۲.۰۶	۱۰۰	۴۲۴	۶/۴	۲۷	۲۶/۲	۱۱۱	۳۵/۸	۱۵۲	۳۱/۶	۱۳۴	همدان
۲.۰۳	۱۰۰	۳۰۷۹	۸/۸	۳۷۱	۲۵/۲	۷۷۵	۳۸/۶	۱۱۸۷	۲۷/۵	۸۴۶	تهران
۲.۰۳	۱۰۰	۴۹۷	۱۷/۹	۸۹	۲۴/۵	۱۲۲	۳۰/۴	۱۵۱	۲۷/۲	۱۳۵	خرم‌آباد
۱.۹۷	۱۰۰	۳۹۹	۱۰/۸	۴۳	۲۲/۱	۸۸	۴۸/۱	۱۹۲	۱۹	۷۶	بندرعباس
۲.۲۰	۱۰۰	۱۷۵۰۸	۸	۱۳۹۹	۱۸/۴	۳۲۱۶	۳۶/۷	۶۴۱۸	۳۷	۶۴۷۵	جمع کل



۶۱. به نظر شما در سال‌های اخیر وضع جامعه از نظر پارتنری بازی چه تغییری کرده است؟

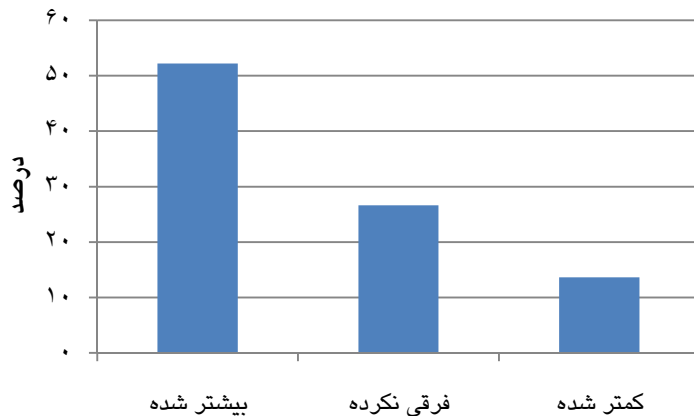

جدول ۶۱. نظر پاسخگویان درباره پارتنری بازی در سال‌های اخیر (به ترتیب بهترین ارزیابی)

میانگین رتبه‌ای (میانگین از ۲)	جمع		بدون پاسخ		کمتر شده		فرقی نکرده		بیشتر شده		پاسخ مرکز استان
	درصد	تعداد	درصد	تعداد	درصد	تعداد	درصد	تعداد	درصد	تعداد	
۱.۷۹	۱۰۰	۳۳۰	۵/۵	۱۸	۲۳	۷۶	۲۸/۵	۹۴	۴۳	۱۴۲	سمنان
۱.۷۷	۱۰۰	۴۰۱	۳/۷	۱۵	۲۰/۲	۸۱	۳۴/۲	۱۳۷	۴۱/۹	۱۶۸	ساری
۱.۷۷	۱۰۰	۴۴۴	۳/۲	۱۴	۲۰	۸۹	۳۴/۲	۱۵۲	۴۲/۶	۱۸۹	کرمان
۱.۷۵	۱۰۰	۳۹۴	۱۴	۵۵	۱۵/۷	۶۲	۳۳	۱۳۰	۳۷/۳	۱۴۷	زاهدان
۱.۷۳	۱۰۰	۵۸۷	۹	۵۳	۱۸/۹	۱۱۱	۲۸/۶	۱۶۸	۴۳/۴	۲۵۵	قم
۱.۷۲	۱۰۰	۵۲۶	۲/۱	۱۱	۱۶/۳	۸۶	۳۷/۵	۱۹۷	۴۴/۱	۲۳۲	ارومیه
۱.۷۲	۱۰۰	۲۷۸	۷/۶	۲۱	۱۹/۱	۵۳	۲۸/۸	۸۰	۴۴/۶	۱۲۴	بیرجند
۱.۷۰	۱۰۰	۷۰۴	۳/۷	۲۶	۱۶/۵	۱۱۶	۳۴/۲	۲۴۱	۴۵/۶	۳۲۱	شیراز
۱.۶۹	۱۰۰	۳۹۹	۷/۳	۲۹	۱۸/۵	۷۴	۲۷/۳	۱۰۹	۴۶/۹	۱۸۷	بندرعباس
۱.۶۷	۱۰۰	۲۵۰	۷/۲	۱۸	۱۹/۲	۴۸	۲۳/۶	۵۹	۵۰	۱۲۵	بوشهر
۱.۶۵	۱۰۰	۳۸۷	۵/۴	۲۱	۱۴/۲	۵۵	۳۳/۱	۱۲۸	۴۷/۳	۱۸۳	زنجان
۱.۶۵	۱۰۰	۳۰۰	۶/۷	۲۰	۲۱	۶۳	۱۸/۷	۵۶	۵۳/۷	۱۶۱	شهرکرد
۱.۶۵	۱۰۰	۵۶۷	۰/۵	۳	۹	۵۱	۴۶/۶	۲۶۴	۴۳/۹	۲۴۹	کرمانشاه
۱.۶۵	۱۰۰	۳۹۰	۱۴/۱	۵۵	۱۳/۱	۵۱	۳۰	۱۱۷	۴۲/۸	۱۶۷	گرگان
۱.۶۴	۱۰۰	۴۳۱	۲/۸	۱۲	۱۳/۹	۶۰	۳۴/۶	۱۴۹	۴۸/۷	۲۱۰	اردبیل
۱.۶۴	۱۰۰	۹۸۱	۶/۳	۶۲	۱۶	۱۵۷	۲۷/۹	۲۷۴	۴۹/۷	۴۸۸	اصفهان
۱.۶۱	۱۰۰	۱۵۷۱	۹/۹	۱۵۶	۱۲/۷	۲۰۰	۲۹/۸	۴۶۸	۴۷/۵	۷۴۷	مشهد
۱.۵۸	۱۰۰	۳۶۴	۹/۱	۳۳	۱۴/۳	۵۲	۲۳/۹	۸۷	۵۲/۷	۱۹۲	قزوین
۱.۵۷	۱۰۰	۵۴۵	۴/۲	۲۳	۱۹/۱	۱۰۴	۱۶/۵	۹۰	۶۰/۲	۳۲۸	اهواز
۱.۵۶	۱۰۰	۱۰۱۹	۹/۳	۹۵	۱۵/۲	۱۵۵	۲۰/۵	۲۰۹	۵۵	۵۶۰	تبریز
۱.۵۶	۱۰۰	۲۸۷	۴/۹	۱۹	۱۰/۹	۴۲	۳۱/۳	۱۲۱	۵۳	۲۰۵	سنندج
۱.۵۴	۱۰۰	۲۴۷	۲/۴	۶	۱۵/۴	۳۸	۲۲/۳	۵۵	۵۹/۹	۱۴۸	ایلام
۱.۵۲	۱۰۰	۳۲۱	۳/۱	۱۰	۱۵/۹	۵۱	۱۸/۴	۵۹	۶۲/۶	۲۰۱	بجنورد
۱.۵۲	۱۰۰	۵۱۷	۳/۵	۱۸	۱۵/۵	۸۰	۱۹/۳	۱۰۰	۶۱/۷	۳۱۹	رشت
۱.۴۹	۱۰۰	۳۰۷۹	۷/۳	۲۲۴	۱۲/۹	۳۹۶	۲۰/۱	۶۱۹	۵۹/۸	۱۸۴۰	تهران
۱.۴۸	۱۰۰	۴۹۷	۱۰/۳	۵۱	۹/۷	۴۸	۲۴/۱	۱۲۰	۵۵/۹	۲۷۸	خرم‌آباد
۱.۴۸	۱۰۰	۴۴۱	۸/۸	۳۹	۱۱/۸	۵۲	۲۰/۲	۸۹	۵۹/۲	۲۶۱	یزد
۱.۴۷	۱۰۰	۴۲۴	۴	۱۷	۹/۴	۴۰	۲۶/۴	۱۱۲	۶۰/۱	۲۵۵	همدان
۱.۴۴	۱۰۰	۴۳۴	۶	۲۶	۸/۵	۳۷	۲۴/۷	۱۰۷	۶۰/۸	۲۶۴	اراک
۱.۴۳	۱۰۰	۲۹۳	۱	۳	۹/۶	۲۸	۲۳/۹	۷۰	۶۵/۵	۱۹۲	یاسوج
۱.۶۰	۱۰۰	۱۷۵۰۸	۶/۶	۱۱۵۳	۱۴/۶	۲۵۵۶	۲۶/۶	۴۶۶۱	۵۲/۲	۹۱۳۸	جمع کل

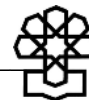

۶۲. به نظر شما در سال‌های اخیر وضع جامعه از نظر فساد اداری چه تغییری کرده است؟

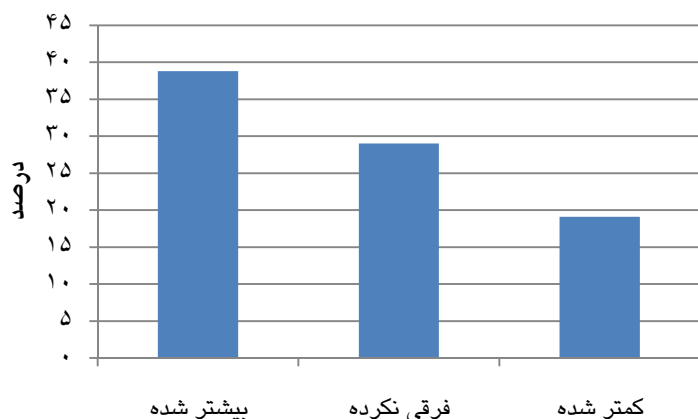

جدول ۶۲. نظر پاسخگویان درباره تغییر فساد اداری در سال‌های اخیر (به ترتیب بهترین ارزیابی)

میانگین رتبه‌ای (میانگین از ۲)	جمع		بدون پاسخ		کمتر شده		فرقی نکرده		بیشتر شده		پاسخ مرکز استان
	درصد	تعداد	درصد	تعداد	درصد	تعداد	درصد	تعداد	درصد	تعداد	
۲.۰۱	۱۰۰	۳۳۰	۱۲/۴	۴۱	۳۰/۶	۱۰۱	۲۷	۸۹	۳۰	۹۹	سمنان
۲.۰۰	۱۰۰	۴۰۱	۸	۳۲	۲۷/۹	۱۱۲	۳۵/۹	۱۴۴	۲۸/۲	۱۱۳	ساری
۲.۰۰	۱۰۰	۵۸۷	۱۴/۵	۸۵	۳۰	۱۷۶	۲۵/۶	۱۵۰	۳۰	۱۷۶	قم
۱.۹۶	۱۰۰	۳۹۴	۱۹/۳	۷۶	۲۰/۸	۸۲	۳۵/۸	۱۴۱	۲۴/۱	۹۵	زاهدان
۱.۹۳	۱۰۰	۴۴۴	۸/۸	۳۹	۲۶/۱	۱۱۶	۳۲/۲	۱۴۳	۳۲/۹	۱۴۶	کرمان
۱.۹۲	۱۰۰	۵۲۶	۳/۸	۲۰	۲۸/۷	۱۵۱	۳۱/۴	۱۶۵	۳۶/۱	۱۹۰	ارومیه
۱.۹۱	۱۰۰	۲۷۸	۱۶/۲	۴۵	۲۵/۵	۷۱	۲۵/۵	۷۱	۳۲/۷	۹۱	بیرجند
۱.۸۶	۱۰۰	۳۸۷	۱۴/۷	۵۷	۲۰/۲	۷۸	۳۳/۱	۱۲۸	۳۲	۱۲۴	زنجان
۱.۸۴	۱۰۰	۳۸۷	۱۱/۴	۴۴	۱۳/۷	۵۳	۴۷/۳	۱۸۳	۲۷/۶	۱۰۷	سنندج
۱.۸۴	۱۰۰	۷۰۴	۶/۷	۴۷	۲۱/۷	۱۵۳	۳۵/۲	۲۴۸	۳۶/۴	۲۵۶	شیراز
۱.۸۲	۱۰۰	۳۲۱	۱۰	۳۲	۲۳/۷	۷۶	۲۶/۲	۸۴	۴۰/۲	۱۲۹	بجنورد
۱.۸۱	۱۰۰	۳۹۹	۱۹/۳	۷۷	۱۵/۸	۶۳	۳۴/۱	۱۳۶	۳۰/۸	۱۲۳	بندرعباس
۱.۸۱	۱۰۰	۲۵۰	۱۵/۶	۳۹	۲۰	۵۰	۲۸	۷۰	۳۶/۴	۹۱	بوشهر
۱.۸۰	۱۰۰	۳۰۰	۸	۲۴	۲۷/۷	۸۳	۱۸/۳	۵۵	۴۶	۱۳۸	شهرکرد
۱.۷۸	۱۰۰	۲۴۷	۱۱/۷	۲۹	۲۲/۳	۵۵	۲۴/۷	۶۱	۴۱/۳	۱۰۲	ایلام
۱.۷۷	۱۰۰	۴۳۱	۵/۸	۲۵	۱۴/۶	۶۳	۴۲/۹	۱۸۵	۳۶/۷	۱۵۸	اردبیل
۱.۷۷	۱۰۰	۹۸۱	۱۴/۵	۱۴۲	۱۸/۹	۱۸۵	۲۸/۳	۲۷۸	۳۸/۳	۳۷۶	اصفهان
۱.۷۶	۱۰۰	۵۶۷	۲/۸	۱۶	۱۷/۳	۹۸	۳۹/۳	۲۲۳	۴۰/۶	۲۳۰	کرمانشاه
۱.۷۶	۱۰۰	۱۵۷۱	۱۸/۷	۲۹۳	۱۶/۷	۲۶۳	۲۸/۱	۴۴۱	۳۶/۵	۵۷۴	مشهد
۱.۷۴	۱۰۰	۴۴۱	۲۰	۸۸	۱۷	۷۵	۲۵/۴	۱۱۲	۳۷/۶	۱۶۶	یزد
۱.۷۳	۱۰۰	۱۰۱۹	۱۵/۴	۱۵۷	۱۷/۶	۱۷۹	۲۶/۳	۲۶۸	۴۰/۷	۴۱۵	تبریز
۱.۷۳	۱۰۰	۴۹۷	۲۵/۲	۱۲۵	۱۴/۳	۷۱	۲۶/۴	۱۳۱	۳۴/۲	۱۷۰	خرم‌آباد
۱.۷۳	۱۰۰	۳۹۰	۱۷/۹	۷۰	۱۵/۴	۶۰	۲۸/۷	۱۱۲	۳۷/۹	۱۴۸	گرگان
۱.۷۱	۱۰۰	۴۳۴	۱۳/۱	۵۷	۱۵	۶۵	۳۲	۱۳۹	۳۹/۹	۱۷۳	اراک
۱.۷۰	۱۰۰	۳۶۴	۱۲/۶	۴۶	۱۷/۳	۶۳	۲۶/۶	۹۷	۴۳/۴	۱۵۸	قزوین
۱.۶۹	۱۰۰	۳۰۷۹	۱۵/۱	۴۶۵	۱۷/۱	۵۲۷	۲۴/۲	۷۴۵	۴۳/۶	۱۳۴۲	تهران
۱.۶۶	۱۰۰	۵۴۵	۶/۸	۳۷	۱۵/۶	۸۵	۳۰/۵	۱۶۶	۴۷/۲	۲۵۷	اهواز
۱.۶۶	۱۰۰	۵۱۷	۸/۵	۴۴	۱۷/۴	۹۰	۲۵/۷	۱۳۳	۴۸/۴	۲۵۰	رشت
۱.۶۲	۱۰۰	۴۲۴	۱۰/۴	۴۴	۱۵/۳	۶۵	۲۵/۲	۱۰۷	۴۹/۱	۲۰۸	همدان
۱.۵۱	۱۰۰	۲۹۳	۰/۳	۱	۱۲/۳	۳۶	۲۵/۹	۷۶	۶۱/۴	۱۸۰	یاسوج
۱.۷۷	۱۰۰	۱۷۵۰۸	۱۳/۱	۲۲۹۷	۱۹/۱	۳۳۴۵	۲۹	۵۰۸۱	۳۸/۸	۶۷۸۵	جمع کل



۶۳. به نظر شما در سال‌های اخیر وضع جامعه از نظر رعایت قوانین از طرف مردم چه تغییری

کرده است؟

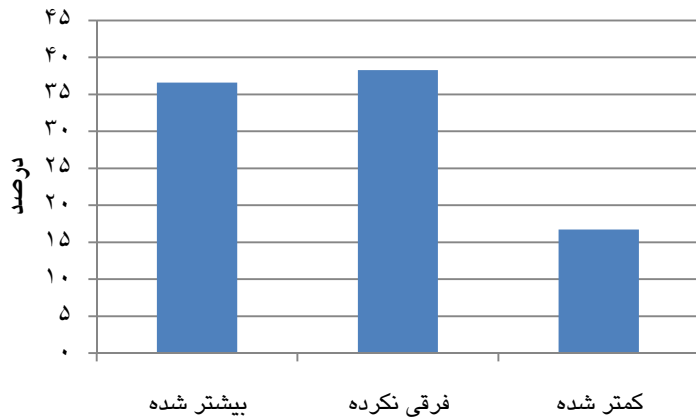

جدول ۶۳. نظر پاسخگویان درباره رعایت قوانین از طرف مردم در سال‌های اخیر (به ترتیب بهترین ارزیابی)

میانگین رتبه‌ای (میانگین از ۲)	جمع		بدون پاسخ		کمتر شده		فرقی نکرده		بیشتر شده		پاسخ مرکز استان
	درصد	تعداد	درصد	تعداد	درصد	تعداد	درصد	تعداد	درصد	تعداد	
۲.۴۵	۱۰۰	۴۰۱	۷/۲	۲۹	۹/۵	۲۸	۳۲/۲	۱۲۹	۵۱/۱	۲۰۵	ساری
۲.۴۳	۱۰۰	۲۷۸	۱۲/۶	۳۵	۱۱/۵	۳۲	۲۶/۶	۷۴	۴۹/۳	۱۳۷	بیرجند
۲.۴۲	۱۰۰	۳۰۰	۳/۷	۱۱	۱۱/۳	۳۴	۳۳/۷	۱۰۱	۵۱/۳	۱۵۴	شهرکرد
۲.۳۷	۱۰۰	۵۸۷	۷	۴۱	۱۶/۴	۹۶	۲۵/۹	۱۵۲	۵۰/۸	۲۹۸	قم
۲.۳۶	۱۰۰	۴۲۱	۳/۷	۱۶	۶/۷	۲۹	۴۸/۵	۲۰۹	۴۱/۱	۱۷۷	اردبیل
۲.۳۶	۱۰۰	۲۳۰	۴/۲	۱۴	۱۵/۵	۵۱	۳۰/۳	۱۰۰	۵۰	۱۶۵	سمنان
۲.۳۳	۱۰۰	۳۹۴	۱۵	۵۹	۷/۹	۳۱	۴۱/۴	۱۶۳	۳۵/۸	۱۴۱	زاهدان
۲.۳۱	۱۰۰	۳۸۷	۷	۲۷	۱۱/۹	۴۶	۴۰/۱	۱۵۵	۴۱/۱	۱۵۹	سنندج
۲.۳۱	۱۰۰	۱۵۷۱	۱۰/۲	۱۶۱	۱۲/۹	۲۰۳	۳۶	۵۶۵	۴۰/۹	۶۴۲	مشهد
۲.۲۶	۱۰۰	۳۶۴	۱۰/۲	۳۷	۱۸/۴	۶۷	۲۹/۹	۱۰۹	۴۱/۵	۱۵۱	قزوین
۲.۲۶	۱۰۰	۴۴۴	۶/۸	۳۰	۱۴/۹	۶۶	۳۹	۱۷۳	۳۹/۴	۱۷۵	کرمان
۲.۲۴	۱۰۰	۵۱۷	۴/۱	۲۱	۱۸/۲	۹۴	۳۶/۸	۱۹۰	۴۱	۲۱۲	رشت
۲.۲۳	۱۰۰	۳۲۱	۶/۹	۲۲	۱۷/۴	۵۶	۳۷/۱	۱۱۹	۳۸/۶	۱۲۴	بجنورد
۲.۲۲	۱۰۰	۴۴۱	۱۱/۸	۵۲	۱۵/۹	۷۰	۳۷/۴	۱۶۵	۳۴/۹	۱۵۴	یزد
۲.۲۱	۱۰۰	۴۳۴	۹/۴	۴۱	۱۵	۶۵	۴۱/۵	۱۸۰	۳۴/۱	۱۴۸	اراک
۲.۲۰	۱۰۰	۲۴۷	۶/۹	۱۷	۱۸/۶	۴۶	۳۶/۸	۹۱	۳۷/۷	۹۳	ایلام
۲.۱۸	۱۰۰	۹۸۱	۶/۳	۶۲	۱۹/۴	۱۹۰	۳۸/۵	۳۷۸	۳۵/۸	۳۵۱	اصفهان
۲.۱۸	۱۰۰	۳۰۷۹	۷/۹	۲۴۳	۱۹/۵	۶۰۱	۳۶/۲	۱۱۱۴	۳۶/۴	۱۱۲۱	تهران
۲.۱۸	۱۰۰	۳۸۷	۸/۳	۳۲	۱۶/۵	۶۴	۴۲/۴	۱۶۴	۳۲/۸	۱۲۷	زنجان
۲.۱۷	۱۰۰	۱۰۱۹	۹/۴	۹۶	۱۶/۷	۱۷۰	۴۱/۷	۴۲۵	۳۲/۲	۳۲۸	تبریز
۲.۱۷	۱۰۰	۷۰۴	۳/۸	۲۷	۱۹/۵	۱۳۷	۴۰/۶	۲۸۶	۳۶/۱	۲۵۴	شیراز
۲.۱۶	۱۰۰	۴۹۷	۲۳/۹	۱۱۹	۱۵/۱	۷۵	۳۴	۱۶۹	۲۷	۱۳۴	خرم‌آباد
۲.۱۵	۱۰۰	۵۶۷	۲/۱	۱۲	۱۷/۱	۹۷	۴۹/۲	۲۷۹	۳۱/۶	۱۷۹	کرمانشاه
۲.۱۴	۱۰۰	۵۴۵	۶/۴	۳۵	۱۹/۸	۱۰۸	۴۱/۱	۲۲۴	۳۲/۷	۱۷۸	اهواز
۲.۱۲	۱۰۰	۲۵۰	۹/۲	۲۳	۲۰	۵۰	۳۹/۶	۹۹	۳۱/۲	۷۸	بوشهر
۲.۱۱	۱۰۰	۲۹۳	۰/۷	۲	۱۶/۴	۴۸	۵۵/۶	۱۶۳	۲۷/۳	۸۰	یاسوج
۲.۱۰	۱۰۰	۳۹۹	۱۹	۷۶	۱۴/۳	۵۷	۴۴/۴	۱۷۷	۲۲/۳	۸۹	بندرعباس
۲.۰۸	۱۰۰	۴۲۴	۷/۱	۳۰	۲۵	۱۰۶	۳۵/۸	۱۵۲	۳۲/۱	۱۳۶	همدان
۲.۰۵	۱۰۰	۵۲۶	۴	۲۱	۲۴/۹	۱۳۱	۴۱/۴	۲۱۸	۲۹/۷	۱۵۶	ارومیه
۱.۹۵	۱۰۰	۳۹۰	۲۱/۵	۸۴	۱۷/۹	۷۰	۴۶/۴	۱۸۱	۱۴/۱	۵۵	گرگان
۲.۲۲	۱۰۰	۱۷۵۰۸	۸/۴	۱۴۷۵	۱۶/۷	۲۹۲۸	۳۸/۳	۶۷۰۴	۳۶/۶	۶۴۰۱	جمع کل

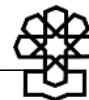

۶۴. به نظر شما در سال‌های اخیر وضع جامعه از نظر اجرای قوانین ازسوی مسئولان چه تغییری

کرده است؟

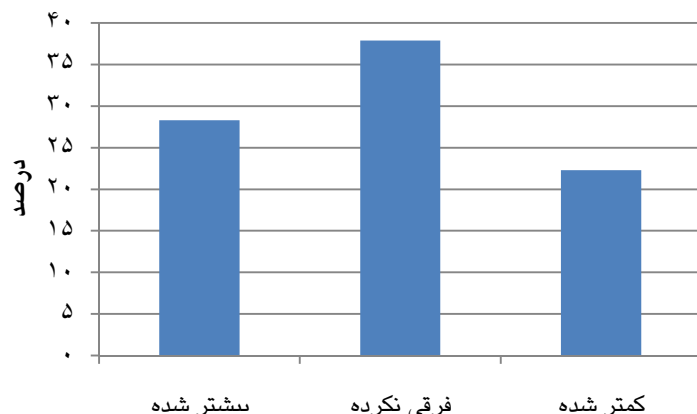

جدول ۶۴. نظر پاسخگویان درباره اجرای قوانین ازسوی مسئولان در سال‌های اخیر (به ترتیب بهترین ارزیابی)

میانگین رتبه‌ای (میانگین از ۲)	جمع		بدون پاسخ		کمتر شده		فرقی نکرده		بیشتر شده		پاسخ مرکز استان
	درصد	تعداد	درصد	تعداد	درصد	تعداد	درصد	تعداد	درصد	تعداد	
۲.۲۷	۱۰۰	۳۹۴	۱۹/۵	۷۷	۸/۴	۳۳	۴۱/۹	۱۶۵	۳۰/۲	۱۱۹	زاهدان
۲.۲۵	۱۰۰	۳۳۰	۷	۲۳	۱۷/۶	۵۸	۳۴/۲	۱۱۳	۴۱/۲	۱۳۶	سمنان
۲.۲۳	۱۰۰	۴۰۱	۶/۷	۲۷	۱۵/۲	۶۱	۴۱/۱	۱۶۵	۳۶/۹	۱۴۸	ساری
۲.۲۲	۱۰۰	۴۳۱	۴/۴	۱۹	۱۰/۴	۴۵	۵۴/۱	۲۳۳	۳۱/۱	۱۳۴	اردبیل
۲.۲۲	۱۰۰	۲۷۸	۱۳/۳	۳۷	۱۸	۵۰	۳۱/۷	۸۸	۳۷/۱	۱۰۳	بیرجند
۲.۲۲	۱۰۰	۴۴۴	۷/۴	۳۳	۱۶/۷	۷۴	۳۹	۱۷۳	۳۶/۹	۱۶۴	کرمان
۲.۲۱	۱۰۰	۳۰۰	۳	۹	۲۲	۶۶	۳۲/۷	۹۸	۴۲/۳	۱۲۷	شهرکرد
۲.۲۰	۱۰۰	۵۸۷	۱۰/۷	۶۳	۲۱/۶	۱۲۷	۲۸/۴	۱۶۷	۳۹/۲	۲۳۰	قم
۲.۱۷	۱۰۰	۱۵۷۱	۱۵/۵	۲۴۴	۱۸/۵	۲۹۰	۳۳/۴	۵۲۵	۳۲/۶	۵۱۲	مشهد
۲.۱۶	۱۰۰	۷۰۴	۶/۱	۴۳	۱۹/۵	۱۳۷	۴۰/۱	۲۸۲	۳۴/۴	۲۴۲	شیراز
۲.۱۴	۱۰۰	۳۸۷	۱۷/۸	۶۹	۱۴/۵	۵۶	۴۱/۹	۱۶۲	۲۵/۸	۱۰۰	سنندج
۲.۱۳	۱۰۰	۳۶۴	۱۱/۳	۴۱	۲۲/۳	۸۱	۳۲/۴	۱۱۸	۳۴/۱	۱۲۴	قزوین
۲.۱۲	۱۰۰	۳۸۷	۱۲/۱	۴۷	۱۹/۹	۷۷	۳۷/۵	۱۴۵	۳۰/۵	۱۱۸	زنجان
۲.۰۸	۱۰۰	۴۴۱	۱۵	۶۶	۱۹/۷	۸۷	۳۸/۵	۱۷۰	۳۶/۸	۱۱۸	یزد
۲.۰۷	۱۰۰	۳۲۱	۷/۲	۲۳	۲۴/۶	۷۹	۳۷/۱	۱۱۹	۳۱/۲	۱۰۰	بجنورد
۲.۰۶	۱۰۰	۱۰۱۹	۱۱/۱	۱۱۳	۲۲/۱	۲۲۵	۳۹/۸	۴۰۶	۲۷	۲۷۵	تبریز
۲.۰۵	۱۰۰	۵۱۷	۴/۳	۲۲	۳۷/۳	۱۴۱	۳۶	۱۸۶	۳۲/۵	۱۶۸	رشت
۲.۰۴	۱۰۰	۳۹۹	۱۸/۸	۷۵	۱۸/۳	۷۳	۴۱/۴	۱۶۵	۲۱/۶	۸۶	بندرعباس
۲.۰۴	۱۰۰	۵۶۷	۴/۹	۲۸	۲۳/۶	۱۳۴	۴۴/۳	۲۵۱	۳۷/۲	۱۵۴	کرمانشاه
۲.۰۲	۱۰۰	۹۸۱	۱۰/۱	۹۹	۲۴/۷	۲۴۲	۳۸/۸	۳۸۱	۲۶/۴	۲۵۹	اصفهان
۲.۰۱	۱۰۰	۵۲۶	۴/۹	۲۶	۲۸/۷	۱۵۱	۳۶/۳	۱۹۱	۳۰	۱۵۸	ارومیه
۱.۹۹	۱۰۰	۲۴۷	۴/۹	۱۲	۳۰	۷۴	۳۶/۴	۹۰	۲۸/۷	۷۱	ایلام
۱.۹۹	۱۰۰	۲۹۳	۱	۳	۲۳/۵	۶۹	۵۲/۹	۱۵۵	۲۲/۵	۶۶	یاسوج
۱.۹۷	۱۰۰	۴۳۴	۱۰/۱	۴۴	۲۶	۱۱۳	۴۰/۶	۱۷۶	۲۳/۳	۱۰۱	اراک
۱.۹۷	۱۰۰	۳۰۷۹	۱۲/۸	۳۹۳	۲۶/۶	۸۲۰	۳۶/۵	۱۱۲۳	۲۴/۱	۷۴۳	تهران
۱.۹۷	۱۰۰	۳۹۰	۲۴/۹	۹۷	۱۶/۴	۶۴	۴۴/۹	۱۷۵	۱۳/۸	۵۴	گرگان
۱.۹۶	۱۰۰	۴۹۷	۲۶/۸	۱۳۳	۲۱/۵	۱۰۷	۳۳/۲	۱۶۵	۱۸/۵	۹۲	خرم‌آباد
۱.۹۴	۱۰۰	۵۴۵	۷/۷	۴۲	۲۹/۴	۱۶۰	۳۹/۱	۲۱۳	۲۳/۹	۱۳۰	اهواز
۱.۹۳	۱۰۰	۲۵۰	۸/۸	۲۲	۲۹/۲	۷۳	۳۹/۶	۹۹	۲۲/۴	۵۶	بوشهر
۱.۸۲	۱۰۰	۴۲۴	۱۲/۵	۵۳	۳۶/۳	۱۵۴	۳۰/۷	۱۳۰	۲۰/۵	۸۷	همدان
۲.۰۷	۱۰۰	۱۷۵۰۸	۱۱/۳	۱۹۸۳	۲۲/۴	۳۹۲۱	۳۷/۹	۶۶۲۹	۲۸/۴	۴۹۷۵	جمع کل



۶۵. به نظر شما در سال‌های اخیر استفاده از اشخاص با تجربه و کاردان در ادارات دولتی چه تغییری کرده است؟

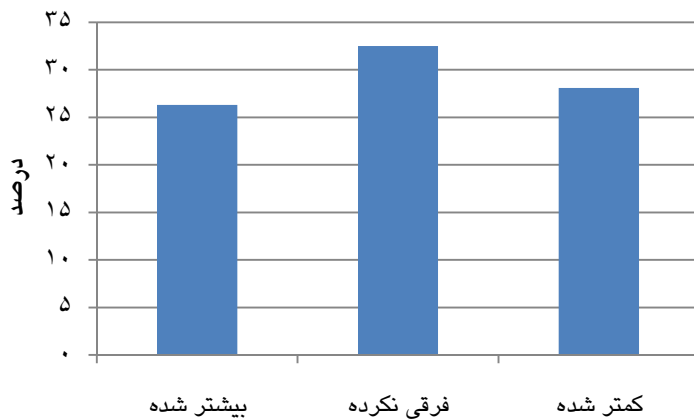

جدول ۶۵. استفاده از اشخاص باتجربه و کاردان در ادارات دولتی (به ترتیب بهترین ارزیابی)

میانگین رتبه‌ای (میانگین از ۲)	جمع		بدون پاسخ		کمتر شده		فرقی نکرده		بیشتر شده		پاسخ مرکز استان
	درصد	تعداد	درصد	تعداد	درصد	تعداد	درصد	تعداد	درصد	تعداد	
۲.۳۱	۱۰۰	۳۹۴	۲۲/۱	۸۷	۱۲/۷	۵۰	۲۸/۲	۱۱۱	۳۷/۱	۱۴۶	زاهدان
۲.۲۶	۱۰۰	۳۰۰	۲/۷	۸	۱۹	۵۷	۳۴	۱۰۲	۴۴/۳	۱۳۳	شهرکرد
۲.۲۰	۱۰۰	۴۳۱	۶/۷	۲۹	۱۶/۹	۷۳	۴۰/۶	۱۷۵	۳۵/۷	۱۵۴	اردبیل
۲.۱۹	۱۰۰	۴۰۱	۷/۷	۳۱	۱۹	۷۶	۳۶/۴	۱۴۶	۳۶/۹	۱۴۸	ساری
۲.۱۶	۱۰۰	۷۰۴	۷/۴	۵۲	۲۱/۷	۱۵۳	۳۳/۹	۲۳۹	۳۶/۹	۲۱۰	شیراز
۲.۱۲	۱۰۰	۲۷۸	۱۲/۲	۳۴	۲۳/۴	۶۵	۳۰/۲	۸۴	۳۴/۲	۹۵	بیرجند
۲.۱۱	۱۰۰	۳۶۴	۱۱	۴۰	۲۴/۲	۸۸	۳۰/۸	۱۱۲	۳۴/۱	۱۲۴	قزوین
۲.۰۹	۱۰۰	۵۶۷	۵/۵	۳۱	۲۲/۴	۱۲۷	۴۱/۴	۲۳۵	۳۰/۷	۱۷۴	کرمانشاه
۲.۰۶	۱۰۰	۵۲۶	۶/۳	۳۳	۲۵/۳	۱۳۳	۳۷/۸	۱۹۹	۳۰/۶	۱۶۱	ارومیه
۲.۰۴	۱۰۰	۱۵۷۱	۲۰/۷	۳۲۵	۲۳/۹	۳۷۵	۲۸/۶	۴۴۹	۲۶/۹	۴۲۲	مشهد
۲.۰۱	۱۰۰	۳۹۹	۱۸/۸	۷۵	۲۲/۶	۹۰	۳۵/۳	۱۴۱	۲۳/۳	۹۳	بندرعباس
۲.۰۱	۱۰۰	۳۸۷	۱۲/۹	۵۰	۲۱/۴	۸۳	۴۳/۷	۱۶۹	۲۲	۸۵	سنندج
۲.۰۰	۱۰۰	۳۳۰	۱۰/۳	۳۴	۳۱/۲	۱۰۳	۲۷/۶	۹۱	۳۰/۹	۱۰۲	سمنان
۲.۰۰	۱۰۰	۴۴۱	۱۶/۳	۷۲	۲۵/۶	۱۱۳	۳۲/۲	۱۴۲	۲۵/۹	۱۱۴	یزد
۱.۹۸	۱۰۰	۳۸۷	۱۳/۷	۵۳	۲۵/۶	۹۹	۳۶/۷	۱۴۲	۲۴	۹۳	زنجان
۱.۹۸	۱۰۰	۵۸۷	۱۳/۸	۸۱	۳۰/۳	۱۷۸	۲۷/۳	۱۶۰	۲۸/۶	۱۶۸	قم
۱.۹۷	۱۰۰	۵۱۷	۱۰/۳	۵۳	۳۲/۱	۱۶۶	۲۸/۲	۱۴۶	۲۹/۴	۱۵۲	رشت
۱.۹۷	۱۰۰	۴۴۴	۷/۹	۳۵	۳۳/۱	۱۴۷	۲۸/۴	۱۲۶	۳۰/۶	۱۳۶	کرمان
۱.۹۷	۱۰۰	۲۹۳	۲/۴	۷	۲۵/۶	۷۵	۴۹/۸	۱۴۶	۲۲/۲	۶۵	یاسوج
۱.۹۵	۱۰۰	۲۵۰	۸/۴	۲۱	۳۲/۸	۸۲	۳۰/۴	۷۶	۲۸/۴	۷۱	بوشهر
۱.۹۳	۱۰۰	۲۴۷	۶/۹	۱۷	۳۴	۸۴	۳۱/۲	۷۷	۲۷/۹	۶۹	ایلام
۱.۹۲	۱۰۰	۳۹۰	۲۸/۵	۱۱۱	۱۸/۲	۷۱	۴۰/۸	۱۵۹	۱۲/۶	۴۹	گرگان
۱.۹۰	۱۰۰	۹۸۱	۱۲/۲	۱۲۰	۳۲/۴	۳۱۸	۳۱/۸	۳۱۲	۲۳/۵	۲۳۱	اصفهان
۱.۹۰	۱۰۰	۳۲۱	۹	۲۹	۳۵/۲	۱۱۳	۲۹/۶	۹۵	۲۶/۲	۸۴	بجنورد
۱.۸۸	۱۰۰	۵۴۵	۵/۳	۲۹	۳۴/۹	۱۹۰	۳۶/۷	۲۰۰	۲۳/۱	۱۲۶	اهواز
۱.۸۸	۱۰۰	۱۰۱۹	۱۳/۳	۱۳۶	۳۳/۸	۳۴۴	۲۹/۳	۲۹۹	۲۳/۶	۲۴۰	تبریز
۱.۸۸	۱۰۰	۳۰۷۹	۱۴/۳	۴۳۹	۳۲/۳	۹۹۵	۳۱/۶	۹۷۲	۲۱/۹	۶۷۳	تهران
۱.۸۶	۱۰۰	۴۳۴	۱۵/۲	۶۶	۳۳/۲	۱۴۴	۳۰/۴	۱۳۲	۲۱/۲	۹۲	اراک
۱.۷۸	۱۰۰	۴۲۴	۱۱/۸	۵۰	۳۷/۳	۱۵۸	۳۲/۸	۱۳۹	۱۸/۲	۷۷	همدان
۱.۷۴	۱۰۰	۴۹۷	۲۵/۶	۱۲۷	۳۵/۲	۱۷۵	۲۳/۵	۱۱۷	۱۵/۷	۷۸	خرم‌آباد
۱.۹۸	۱۰۰	۱۷۵۰۸	۱۳	۲۲۷۵	۲۸/۱	۴۹۲۵	۳۲/۵	۵۶۹۳	۲۶/۴	۴۶۱۵	جمع کل

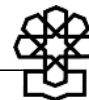

۶۶. به نظر شما در سال‌های اخیر وضع جامعه از نظر ریاکاری چه تغییری کرده است؟

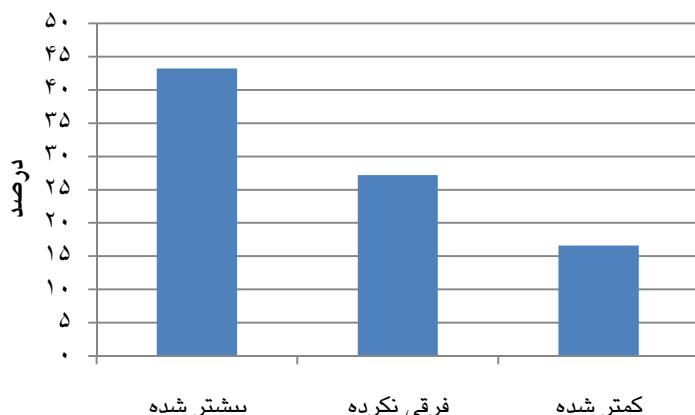

جدول ۶۶. نظر پاسخگویان درباره ریاکاری در جامعه طی سال‌های اخیر (به ترتیب کمترین ارزیابی ریاکاری)

میانگین رتبه‌ای (میانگین از ۲)	جمع		بدون پاسخ		کمتر شده		فرقی نکرده		بیشتر شده		پاسخ مرکز استان
	درصد	تعداد	درصد	تعداد	درصد	تعداد	درصد	تعداد	درصد	تعداد	
۱.۹۶	۱۰۰	۳۹۴	۱۹/۸	۷۸	۱۹/۵	۷۷	۳۷/۸	۱۴۹	۲۲/۸	۹۰	زاهدان
۱.۹۰	۱۰۰	۴۰۱	۷/۵	۳۰	۲۶/۲	۱۰۵	۳۱/۲	۱۲۵	۳۵/۲	۱۴۱	ساری
۱.۸۶	۱۰۰	۳۹۹	۲۲/۳	۸۹	۱۹	۷۶	۲۸/۶	۱۱۴	۳۰/۱	۱۲۰	بندرعباس
۱.۸۶	۱۰۰	۳۸۷	۱۴/۵	۵۶	۲۱/۲	۸۲	۳۱/۵	۱۲۲	۳۲/۸	۱۲۷	زنجان
۱.۸۳	۱۰۰	۳۲۰	۸/۲	۲۷	۲۵/۸	۸۵	۲۴/۸	۸۲	۴۱/۲	۱۳۶	سمنان
۱.۸۳	۱۰۰	۳۸۷	۱۶/۸	۶۵	۱۸/۱	۷۰	۳۳/۱	۱۲۸	۳۲	۱۲۴	سنندج
۱.۸۱	۱۰۰	۵۲۶	۴	۲۱	۲۰/۵	۱۰۸	۳۷/۱	۱۹۵	۳۸/۴	۲۰۲	ارومیه
۱.۸۱	۱۰۰	۳۹۰	۲۱/۳	۸۳	۱۴/۹	۵۸	۳۴/۱	۱۳۳	۲۹/۷	۱۱۶	گرگان
۱.۸۰	۱۰۰	۴۴۴	۸/۳	۳۷	۲۳/۴	۱۰۴	۲۶/۸	۱۱۹	۴۱/۴	۱۸۴	کرمان
۱.۷۹	۱۰۰	۲۵۰	۱۶/۴	۴۱	۲۰/۴	۵۱	۲۵/۶	۶۴	۳۷/۶	۹۴	بوشهر
۱.۷۸	۱۰۰	۷۰۴	۶	۴۲	۲۲/۹	۱۶۱	۳۷/۸	۱۹۶	۴۳/۳	۳۰۵	شیراز
۱.۷۷	۱۰۰	۴۳۱	۷/۲	۳۱	۱۴/۴	۶۲	۴۲/۵	۱۸۳	۳۶	۱۵۵	اردبیل
۱.۷۵	۱۰۰	۲۷۸	۱۳/۷	۳۸	۱۶/۹	۴۷	۳۱/۳	۸۷	۳۸/۱	۱۰۶	بیرجند
۱.۷۵	۱۰۰	۳۰۰	۵	۱۵	۲۵/۷	۷۷	۲۰	۶۰	۴۹/۳	۱۴۸	شهرکرد
۱.۷۴	۱۰۰	۳۲۱	۱۱/۲	۳۶	۲۰/۲	۶۵	۲۴/۹	۸۰	۴۳/۶	۱۴۰	بجنورد
۱.۷۱	۱۰۰	۵۸۷	۱۷/۵	۱۰۳	۱۸/۱	۱۰۶	۲۲/۷	۱۳۳	۴۱/۷	۲۴۵	قم
۱.۶۹	۱۰۰	۳۶۴	۱۱	۴۰	۱۷	۶۲	۳۷/۵	۱۰۰	۴۴/۵	۱۶۲	قزوین
۱.۶۹	۱۰۰	۵۶۷	۲/۲	۱۸	۱۶/۴	۹۳	۳۳/۹	۱۹۲	۴۶/۶	۲۶۴	کرمانشاه
۱.۶۶	۱۰۰	۵۴۵	۵/۹	۳۲	۱۶/۱	۸۸	۲۹/۵	۱۶۱	۴۸/۴	۲۶۴	اهواز
۱.۶۶	۱۰۰	۲۴۷	۶/۹	۱۷	۱۵/۸	۳۹	۲۹/۶	۷۳	۴۷/۸	۱۱۸	ایلام
۱.۶۶	۱۰۰	۱۵۷۱	۲۲/۹	۳۶۰	۱۳/۶	۲۱۳	۲۳/۹	۳۷۵	۳۹/۷	۶۲۳	مشهد
۱.۶۵	۱۰۰	۴۳۴	۱۳/۸	۶۰	۱۵/۲	۶۶	۲۵/۶	۱۱۱	۴۵/۴	۱۹۷	اراک
۱.۶۵	۱۰۰	۹۸۱	۱۰/۴	۱۰۲	۱۴/۴	۱۴۱	۲۹/۱	۲۸۵	۴۶/۲	۴۵۳	اصفهان
۱.۶۴	۱۰۰	۱۰۱۹	۱۳/۱	۱۳۳	۱۶/۶	۱۶۹	۲۲/۹	۲۳۳	۴۷/۵	۴۸۴	تبریز
۱.۶۴	۱۰۰	۴۹۷	۲۸/۸	۱۴۳	۱۱/۵	۵۷	۲۲/۷	۱۱۳	۳۷	۱۸۴	خرم‌آباد
۱.۶۱	۱۰۰	۳۰۷۹	۱۴/۱	۴۳۵	۱۴/۱	۴۳۳	۲۴	۷۳۹	۴۷/۸	۱۴۷۲	تهران
۱.۵۹	۱۰۰	۵۱۷	۵/۲	۲۷	۱۷	۸۸	۲۱/۹	۱۱۳	۵۵/۹	۲۸۹	رشت
۱.۵۹	۱۰۰	۴۲۴	۱۲/۷	۵۴	۱۲/۷	۵۴	۲۵/۷	۱۰۹	۴۸/۸	۲۰۷	همدان
۱.۵۲	۱۰۰	۴۴۱	۱۲/۷	۵۶	۹/۵	۴۲	۳۶/۱	۱۱۵	۵۱/۷	۲۲۸	یزد
۱.۴۷	۱۰۰	۲۹۳	۰/۳	۱	۱۱/۹	۳۵	۲۲/۹	۶۷	۶۴/۸	۱۹۰	یاسوج
۱.۶۹	۱۰۰	۱۷۵۰۸	۱۳	۲۲۷۰	۱۶/۶	۲۹۱۴	۲۷/۲	۴۷۵۶	۴۳/۲	۷۵۶۸	جمع کل



۶۷. به نظر شما در سال‌های اخیر وضع جامعه از نظر فساد اخلاقی چه تغییری کرده است؟

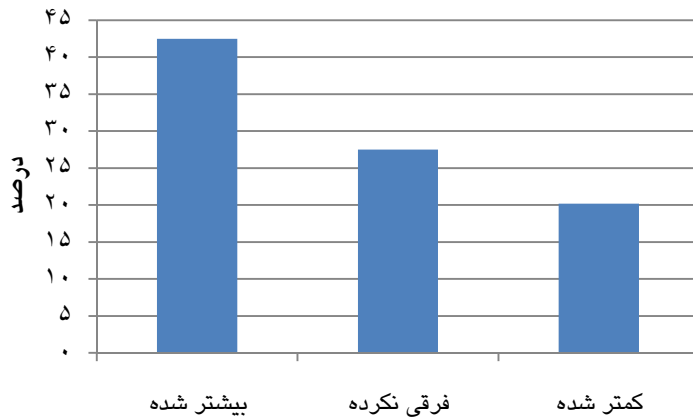

جدول ۶۷. نظر پاسخگویان درباره فساد اخلاقی در سال‌های اخیر (به ترتیب کمترین ارزیابی فساد)

میانگین رتبه‌ای (میانگین از ۲)	جمع		بدون پاسخ		کمتر شده		فرقی نکرده		بیشتر شده		پاسخ مرکز استان
	درصد	تعداد	درصد	تعداد	درصد	تعداد	درصد	تعداد	درصد	تعداد	
۲۰۶	۱۰۰	۴۰۱	۶/۷	۲۷	۳۱/۹	۱۲۸	۳۵/۴	۱۴۲	۲۵/۹	۱۰۴	ساری
۱۹۷	۱۰۰	۳۹۴	۱۶/۵	۶۵	۲۵/۱	۹۹	۳۱	۱۲۲	۲۷/۴	۱۰۸	زاهدان
۱۹۶	۱۰۰	۲۴۷	۱۲/۶	۳۱	۲۹/۶	۷۳	۲۵/۱	۶۲	۳۲/۸	۸۱	ایلام
۱۹۵	۱۰۰	۲۵۰	۱۴/۸	۳۷	۲۲/۸	۵۷	۳۵/۲	۸۸	۲۷/۲	۶۸	بوشهر
۱۹۴	۱۰۰	۳۳۰	۷/۹	۲۶	۲۹/۷	۹۸	۲۷	۸۹	۳۵/۵	۱۱۷	سمنان
۱۹۱	۱۰۰	۴۴۴	۶/۵	۲۹	۲۹/۷	۱۳۲	۲۵/۷	۱۱۴	۳۸/۱	۱۶۹	کرمان
۱۸۹	۱۰۰	۳۹۹	۱۸/۸	۷۵	۲۱/۱	۸۴	۲۹/۸	۱۱۹	۳۰/۳	۱۲۱	بندرعباس
۱۸۸	۱۰۰	۲۷۸	۱۱/۵	۳۲	۲۴/۱	۶۷	۲۹/۹	۸۳	۳۴/۵	۹۶	بیرجند
۱۸۷	۱۰۰	۵۲۶	۴/۴	۲۳	۲۴/۹	۱۳۱	۳۳/۵	۱۷۶	۳۷/۳	۱۹۶	ارومیه
۱۸۵	۱۰۰	۳۲۱	۷/۵	۲۴	۲۵/۵	۸۲	۲۷/۷	۸۹	۳۹/۳	۱۲۶	بجنورد
۱۸۵	۱۰۰	۳۰۰	۴	۱۲	۳۰	۹۰	۲۱/۷	۶۵	۴۴/۳	۱۳۳	شهرکرد
۱۸۵	۱۰۰	۵۸۷	۱۰/۲	۶۰	۳۷/۴	۱۶۱	۲۱/۸	۱۲۸	۴۰/۵	۲۳۸	قم
۱۸۲	۱۰۰	۷۰۴	۳/۷	۲۶	۳۷/۴	۱۹۳	۲۴/۱	۱۷۰	۴۴/۷	۳۱۵	شیراز
۱۸۱	۱۰۰	۳۸۷	۱۰/۳	۴۰	۱۳/۴	۵۲	۴۶	۱۷۸	۳۰/۲	۱۱۷	سندج
۱۸۰	۱۰۰	۳۹۰	۱۷/۴	۶۸	۱۷/۲	۶۷	۳۱/۳	۱۲۲	۳۴/۱	۱۳۳	گرگان
۱۷۹	۱۰۰	۴۹۷	۲۴/۵	۱۲۲	۱۸/۹	۹۴	۲۱/۹	۱۰۹	۳۴/۶	۱۷۲	خرم‌آباد
۱۷۹	۱۰۰	۳۸۷	۱۰/۶	۴۱	۲۲/۷	۸۸	۲۵/۱	۹۷	۴۱/۶	۱۶۱	زنجان
۱۷۶	۱۰۰	۹۸۱	۸/۶	۸۴	۲۱/۲	۲۰۸	۲۷/۳	۲۶۸	۴۲/۹	۴۲۱	اصفهان
۱۷۵	۱۰۰	۴۳۴	۱۲/۷	۵۵	۱۸/۴	۸۰	۲۹	۱۲۶	۳۹/۹	۱۷۳	اراک
۱۷۵	۱۰۰	۴۳۱	۴/۲	۱۸	۲۰/۶	۸۹	۳۰/۹	۱۳۳	۴۴/۳	۱۹۱	اردبیل
۱۷۲	۱۰۰	۵۶۷	۲/۳	۱۳	۱۶/۸	۹۵	۳۷	۲۱۰	۴۳/۹	۲۴۹	کرمانشاه
۱۷۲	۱۰۰	۱۵۷۱	۱۴/۷	۲۳۱	۱۶/۷	۲۶۳	۲۸/۳	۴۴۴	۴۰/۳	۶۳۳	مشهد
۱۷۰	۱۰۰	۵۱۷	۵/۲	۲۷	۲۱/۵	۱۱۱	۲۳/۲	۱۲۰	۵۰/۱	۲۵۹	رشت
۱۶۹	۱۰۰	۵۴۵	۳/۷	۲۰	۱۷/۴	۹۵	۳۱/۷	۱۷۳	۴۷/۲	۲۵۷	اهواز
۱۶۹	۱۰۰	۳۶۴	۱۰/۷	۳۹	۱۵/۹	۵۸	۲۹/۹	۱۰۹	۴۳/۴	۱۵۸	قزوین
۱۶۷	۱۰۰	۱۰۱۹	۱۲/۸	۱۳۰	۱۸/۲	۱۸۵	۲۲/۱	۲۲۵	۴۷	۴۷۹	تبریز
۱۶۳	۱۰۰	۴۴۱	۱۱/۶	۵۱	۱۲/۹	۵۷	۳۰/۲	۱۳۳	۴۵/۴	۲۰۰	یزد
۱۶۲	۱۰۰	۳۰۷۹	۸/۲	۲۵۳	۱۶/۲	۴۹۸	۲۴/۳	۷۴۷	۵۱/۳	۱۵۸۱	تهران
۱۶۰	۱۰۰	۲۹۳	۰/۷	۲	۱۶/۷	۴۹	۲۵/۹	۷۶	۵۶/۷	۱۶۶	یاسوج
۱۵۹	۱۰۰	۴۲۴	۸/۷	۳۷	۱۴/۴	۶۱	۲۵	۱۰۶	۵۱/۹	۲۲۰	همدان
۱۷۵	۱۰۰	۱۷۵۰۸	۹/۷	۱۶۹۸	۲۰/۲	۳۵۴۵	۲۷/۵	۴۸۲۳	۴۲/۵	۷۴۴۲	جمع کل

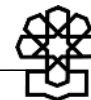

۶۸. به نظر شما در سال‌های اخیر وضع جامعه از نظر امنیت عمومی چه تغییری کرده است؟

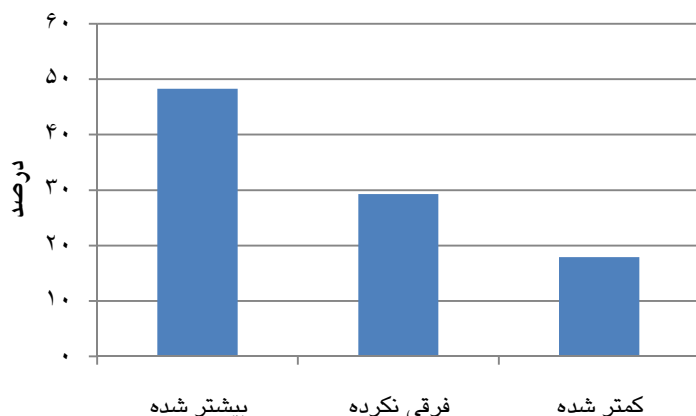

جدول ۶۸. نظر پاسخگویان درباره امنیت عمومی در سال‌های اخیر (به ترتیب بهترین ارزیابی)

میانگین رتبه‌ای (میانگین از ۲)	جمع		بدون پاسخ		کمتر شده		فرقی نکرده		بیشتر شده		پاسخ مرکز استان
	درصد	تعداد	درصد	تعداد	درصد	تعداد	درصد	تعداد	درصد	تعداد	
۲.۶۱	۱۰۰	۴۳۱	۱/۴	۶	۵/۸	۲۵	۲۶/۹	۱۱۶	۶۵/۹	۲۸۴	اردبیل
۲.۵۵	۱۰۰	۵۸۷	۴/۶	۲۷	۱۰/۹	۶۴	۲۱/۳	۱۲۵	۶۳/۲	۳۷۱	قم
۲.۵۲	۱۰۰	۳۳۰	۴/۵	۱۵	۱۲/۴	۴۱	۲۰/۶	۶۸	۶۲/۴	۲۰۶	سمنان
۲.۵۲	۱۰۰	۳۶۴	۶/۳	۲۳	۹/۱	۳۳	۲۶/۶	۹۷	۵۸	۲۱۱	قزوین
۲.۵۰	۱۰۰	۲۷۸	۴	۱۱	۱۵/۵	۴۳	۱۶/۹	۴۷	۶۳/۷	۱۷۷	بیرجند
۲.۵۰	۱۰۰	۱۰۱۹	۲/۸	۲۹	۸/۱	۸۳	۳۱/۹	۳۲۵	۵۷/۱	۵۸۲	تبریز
۲.۴۹	۱۰۰	۲۴۷	۴/۵	۱۱	۱۱/۷	۲۹	۲۵/۵	۶۳	۵۸/۳	۱۴۴	ایلام
۲.۴۸	۱۰۰	۳۸۷	۳/۶	۱۴	۱۱/۱	۴۳	۲۷/۹	۱۰۸	۵۷/۴	۲۲۲	سنندج
۲.۴۷	۱۰۰	۵۱۷	۱/۵	۸	۱۴/۷	۷۶	۲۲/۸	۱۱۸	۶۰/۹	۳۱۵	رشت
۲.۴۷	۱۰۰	۳۸۷	۶/۳	۲۴	۱۳/۲	۵۱	۲۳/۵	۹۱	۵۷/۱	۲۲۱	زنجان
۲.۴۷	۱۰۰	۴۰۱	۲/۵	۱۰	۱۰/۷	۴۳	۳۰/۷	۱۲۳	۵۶/۱	۲۲۵	ساری
۲.۴۵	۱۰۰	۳۳۱	۳/۱	۱۰	۱۲/۵	۴۰	۲۸/۷	۹۲	۵۵/۸	۱۷۹	بجنورد
۲.۴۴	۱۰۰	۴۴۱	۶/۳	۲۸	۱۲/۵	۵۵	۲۷/۲	۱۲۰	۵۴	۲۳۸	یزد
۲.۴۰	۱۰۰	۴۴۴	۲	۹	۱۷/۸	۷۹	۲۳/۶	۱۰۵	۵۶/۵	۲۵۱	کرمان
۲.۳۷	۱۰۰	۷۰۴	۲/۱	۱۵	۱۹/۲	۱۳۵	۲۳/۲	۱۶۳	۵۵/۵	۳۹۱	شیراز
۲.۳۵	۱۰۰	۹۸۱	۴	۳۹	۱۶/۹	۱۶۶	۲۹/۱	۲۸۵	۵۰/۱	۴۹۱	اصفهان
۲.۳۴	۱۰۰	۴۳۴	۶/۷	۲۹	۱۶/۸	۷۳	۳۷/۹	۱۲۱	۴۸/۶	۲۱۱	اراک
۲.۳۲	۱۰۰	۲۵۰	۷/۶	۱۹	۱۵/۶	۳۹	۳۲	۸۰	۴۴/۸	۱۱۲	بوشهر
۲.۳۲	۱۰۰	۳۰۰	۳	۹	۲۱	۶۳	۲۳/۷	۷۱	۵۲/۳	۱۵۷	شهرکرد
۲.۳۰	۱۰۰	۵۶۷	۱/۱	۶	۱۶/۴	۹۳	۳۶/۵	۲۰۷	۴۶	۲۶۱	کرمانشاه
۲.۲۹	۱۰۰	۱۵۷۱	۴/۵	۷۰	۱۹/۷	۳۱۰	۲۸/۶	۴۵۰	۴۷/۲	۷۴۱	مشهد
۲.۲۵	۱۰۰	۲۹۳	۱	۳	۱۸/۱	۵۳	۳۷/۹	۱۱۱	۴۳	۱۲۶	یاسوج
۲.۲۴	۱۰۰	۳۰۷۹	۴/۱	۱۲۵	۲۰/۸	۶۳۹	۳۱/۸	۹۸۰	۴۳/۴	۱۳۳۵	تهران
۲.۲۴	۱۰۰	۴۹۷	۱۲/۱	۶۰	۲۱/۳	۱۰۶	۲۴/۱	۱۲۰	۴۲/۵	۲۱۱	خرم‌آباد
۲.۱۶	۱۰۰	۴۲۴	۵	۲۱	۲۵/۷	۱۰۹	۲۸/۳	۱۲۰	۴۱	۱۷۴	همدان
۲.۱۰	۱۰۰	۵۳۶	۴	۲۱	۲۴/۹	۱۳۱	۳۶/۱	۱۹۰	۳۵	۱۸۴	ارومیه
۱.۹۹	۱۰۰	۵۴۵	۰/۷	۴	۲۹/۵	۱۶۱	۴۱/۵	۲۲۶	۲۸/۳	۱۵۴	اهواز
۱.۹۶	۱۰۰	۳۹۰	۱۲/۶	۴۹	۲۹	۱۱۳	۳۳/۳	۱۳۰	۲۵/۱	۹۸	گرگان
۱.۹۵	۱۰۰	۳۹۹	۱۱/۵	۴۶	۲۶/۸	۱۰۷	۳۹/۶	۱۵۸	۲۲/۱	۸۸	بندرعباس
۱.۹۲	۱۰۰	۳۹۴	۸/۶	۳۴	۳۳/۸	۱۲۳	۳۱/۵	۱۲۴	۳۶/۱	۱۰۳	زاهدان
۲.۳۲	۱۰۰	۱۷۵۰۸	۴/۴	۷۷۵	۱۷/۹	۳۱۳۶	۲۹/۳	۵۱۳۴	۴۸/۳	۸۴۶۳	جمع کل



۶۹. به نظر شما در سال‌های اخیر وضع جامعه از نظر اعتماد مردم به مسئولان چه تغییری کرده است؟

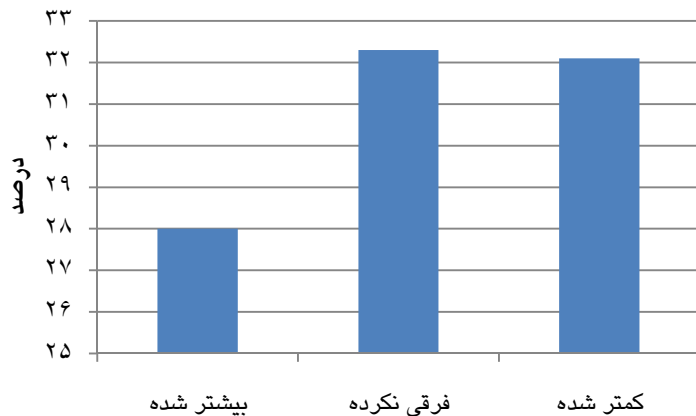

جدول ۶۹. نظر پاسخگویان درباره اعتماد مردم به مسئولان در سال‌های اخیر (به ترتیب بهترین ارزیابی)

میانگین رتبه‌ای (میانگین از ۲)	جمع		بدون پاسخ		کمتر شده		فرقی نکرده		بیشتر شده		پاسخ مرکز استان
	درصد	تعداد	درصد	تعداد	درصد	تعداد	درصد	تعداد	درصد	تعداد	
۲.۳۰	۱۰۰	۳۳۰	۵/۸	۱۹	۱۰/۳	۶۷	۲۵/۸	۸۵	۴۸/۲	۱۵۹	سمنان
۲.۲۷	۱۰۰	۳۹۴	۱۸/۳	۷۲	۱۰/۹	۴۳	۳۷/۶	۱۴۸	۳۳/۲	۱۳۱	زاهدان
۲.۱۹	۱۰۰	۷۰۴	۵/۱	۳۶	۲۱/۴	۱۵۱	۳۳/۸	۲۳۸	۳۹/۶	۲۷۹	شیراز
۲.۱۸	۱۰۰	۴۰۱	۴	۱۶	۱۹	۷۶	۴۰/۹	۱۶۴	۳۶/۲	۱۴۵	ساری
۲.۱۷	۱۰۰	۲۷۸	۹/۴	۲۶	۲۶/۳	۷۳	۲۳	۶۴	۴۱/۴	۱۱۵	بیرجند
۲.۱۳	۱۰۰	۵۸۷	۵/۸	۳۴	۲۹	۱۷۰	۲۳/۹	۱۴۰	۴۱/۴	۲۴۳	قم
۲.۱۲	۱۰۰	۳۰۰	۴	۱۲	۳۱/۷	۹۵	۲۱	۶۳	۴۳/۳	۱۳۰	شهرکرد
۲.۰۹	۱۰۰	۴۳۱	۳	۱۳	۱۹/۳	۸۳	۴۹/۷	۲۱۴	۲۸/۱	۱۲۱	اردبیل
۲.۰۷	۱۰۰	۲۴۷	۷/۳	۱۸	۲۹/۱	۷۲	۲۸/۳	۷۰	۳۵/۲	۸۷	ایلام
۲.۰۷	۱۰۰	۳۶۴	۸	۲۹	۲۷/۲	۹۹	۳۰/۸	۱۱۲	۳۴/۱	۱۲۴	قزوین
۲.۰۶	۱۰۰	۴۴۴	۵	۲۲	۳۰	۱۳۳	۲۹/۵	۱۳۱	۳۵/۶	۱۵۸	کرمان
۲.۰۴	۱۰۰	۱۵۷۱	۷/۱	۱۱۲	۲۹/۸	۴۶۸	۲۹/۷	۴۶۷	۳۳/۴	۵۲۴	مشهد
۲.۰۳	۱۰۰	۳۲۱	۵/۶	۱۸	۲۹/۹	۹۶	۳۱/۸	۱۰۲	۳۲/۷	۱۰۵	بجنورد
۲.۰۳	۱۰۰	۵۶۷	۳/۹	۲۲	۲۸/۴	۱۶۱	۳۶/۹	۲۰۹	۳۰/۹	۱۷۵	کرمانشاه
۱.۹۷	۱۰۰	۱۰۱۹	۶/۷	۶۸	۳۲/۲	۳۲۸	۳۲/۱	۳۲۷	۲۹	۲۹۶	تبریز
۱.۹۷	۱۰۰	۳۸۷	۹	۳۵	۲۸/۷	۱۱۱	۳۶/۲	۱۴۰	۲۶/۱	۱۰۱	زنجان
۱.۹۵	۱۰۰	۲۵۰	۹/۶	۲۴	۳۳/۲	۸۳	۲۸/۴	۷۱	۲۸/۸	۷۲	بوشهر
۱.۹۳	۱۰۰	۵۱۷	۳/۳	۱۷	۳۷/۵	۱۹۴	۲۸/۸	۱۴۹	۳۰/۴	۱۵۷	رشت
۱.۹۲	۱۰۰	۵۲۶	۵/۱	۲۷	۳۴/۲	۱۸۰	۳۳/۸	۱۷۸	۲۶/۸	۱۴۱	ارومیه
۱.۹۱	۱۰۰	۳۹۰	۱۵/۱	۵۹	۲۷/۴	۱۰۷	۳۷/۴	۱۴۶	۲۰	۷۸	گرگان
۱.۹۱	۱۰۰	۲۹۳	۱/۴	۴	۲۹/۷	۸۷	۴۸/۱	۱۴۱	۲۰/۸	۶۱	یاسوج
۱.۸۷	۱۰۰	۴۴۱	۱۲/۹	۵۷	۳۵/۱	۱۵۵	۲۸/۳	۱۲۵	۲۳/۶	۱۰۴	یزد
۱.۸۶	۱۰۰	۴۳۴	۱۲/۲	۵۳	۳۳/۶	۱۴۶	۳۳/۲	۱۴۴	۲۱	۹۱	اراک
۱.۸۳	۱۰۰	۹۸۱	۸/۷	۸۵	۳۸/۳	۳۷۶	۳۰	۲۹۴	۲۳	۲۲۶	اصفهان
۱.۸۳	۱۰۰	۵۴۵	۱/۵	۸	۳۶/۹	۲۰۱	۴۱/۱	۲۲۴	۲۰/۶	۱۱۲	اهواز
۱.۸۱	۱۰۰	۳۹۹	۱۶/۳	۶۵	۳۳/۱	۱۳۲	۳۳/۱	۱۳۲	۱۷/۵	۷۰	بندرعباس
۱.۸۱	۱۰۰	۳۸۷	۸/۵	۳۳	۳۱/۸	۱۲۳	۴۵	۱۷۴	۱۴/۷	۵۷	سنندج
۱.۸۰	۱۰۰	۳۰۷۹	۶/۷	۲۰۷	۴۰/۴	۱۲۴۳	۳۱/۳	۹۶۳	۲۱/۶	۶۶۶	تهران
۱.۷۹	۱۰۰	۴۹۷	۱۹/۵	۹۷	۳۴/۴	۱۷۱	۲۹	۱۴۴	۱۷/۱	۸۵	خرم‌آباد
۱.۷۲	۱۰۰	۴۲۴	۷/۵	۳۲	۴۶/۷	۱۹۸	۲۴/۵	۱۰۴	۲۱/۲	۹۰	همدان
۱.۹۶	۱۰۰	۱۷۵۰۸	۷/۵	۱۳۲۰	۳۲/۱	۵۶۲۲	۳۲/۳	۵۶۶۳	۲۸	۴۹۰۳	جمع کل

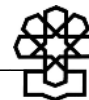

## ۷۰. مقاومت و ایستادگی برای استفاده از انرژی صلح‌آمیز هسته‌ای را تا چه حد ضروری می‌دانید؟

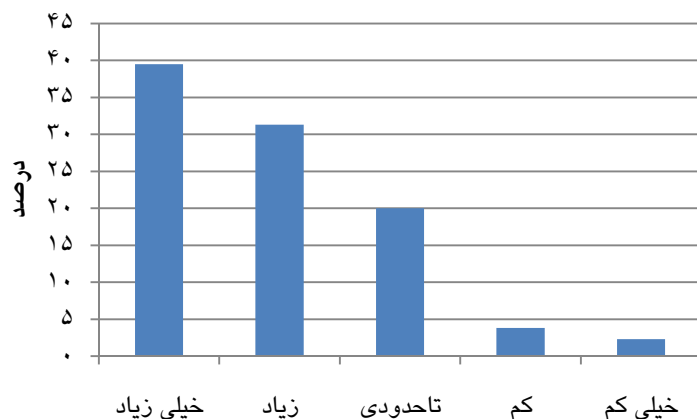

جدول ۷۰. ضرورت ایستادگی برای استفاده صلح‌آمیز از انرژی هسته‌ای (به ترتیب ضروری ترین ارزیابی)

میانگین رتبه‌ای (میانگین از ۳)	جمع		بدون پاسخ		خیلی کم		کم		تا حدودی		زیاد		خیلی زیاد		پاسخ مرکز استان
	درصد	تعداد	درصد	تعداد	درصد	تعداد	درصد	تعداد	درصد	تعداد	درصد	تعداد	درصد	تعداد	
۴.۵۲	۱۰۰	۵۸۷	۱/۲	۷	۰/۹	۵	۲/۶	۱۵	۹/۲	۵۴	۱۷/۹	۱۰۰	۶۸/۳	۴۰۱	قم
۴.۴۵	۱۰۰	۳۲۱	۰/۶	۲	۲/۵	۸	۱/۶	۵	۹	۲۹	۲۲/۴	۷۲	۶۳/۹	۲۰۵	بجنورد
۴.۳۲	۱۰۰	۳۹۰	۴/۴	۱۷	۱/۳	۵	۱/۵	۶	۱۳/۸	۵۴	۲۷/۹	۱۰۹	۵۱	۱۹۹	گرگان
۴.۳۰	۱۰۰	۲۴۷	۰/۴	۱	۲/۸	۷	۱/۶	۴	۱۴/۲	۳۵	۲۵/۵	۶۳	۵۵/۵	۱۳۷	ایلام
۴.۲۹	۱۰۰	۴۳۴	۱/۶	۷	۲/۱	۹	۳/۷	۱۶	۱۳/۴	۵۸	۲۳/۷	۱۰۳	۵۵/۵	۲۴۱	اراک
۴.۲۵	۱۰۰	۲۸۷	۲/۱	۸	۱/۳	۵	۳/۹	۱۵	۱۴/۷	۵۷	۲۶/۹	۱۰۴	۵۱/۲	۱۹۸	زنجان
۴.۲۳	۱۰۰	۲۷۸	۲/۲	۶	۱/۸	۵	۲/۵	۷	۱۴/۴	۴۰	۳۱/۷	۸۸	۴۷/۵	۱۳۲	بیرجند
۴.۲۲	۱۰۰	۴۲۴	۱/۲	۵	۱/۹	۸	۳/۳	۱۴	۱۹/۱	۸۱	۲۱/۲	۹۰	۵۳/۳	۲۲۶	همدان
۴.۱۸	۱۰۰	۳۳۰	۱/۸	۶	۲/۱	۷	۲/۱	۷	۱۷/۹	۵۹	۳۰	۹۹	۴۶/۱	۱۵۲	سمنان
۴.۱۵	۱۰۰	۴۰۱	۲/۲	۹	۱	۴	۱/۵	۶	۱۷/۷	۷۱	۳۸/۹	۱۵۶	۳۸/۷	۱۵۵	ساری
۴.۱۴	۱۰۰	۱۵۷۱	۱/۹	۳۰	۱/۱	۱۷	۳/۱	۴۹	۲۲/۸	۳۵۸	۲۴/۷	۳۸۸	۴۶/۴	۷۲۹	مشهد
۴.۱۲	۱۰۰	۴۹۷	۱/۲	۶	۲/۶	۱۳	۵/۸	۲۹	۱۸/۹	۹۴	۲۰/۹	۱۰۴	۵۰/۵	۲۵۱	خرم‌آباد
۴.۱۲	۱۰۰	۵۱۷	۱/۵	۸	۱/۲	۶	۴/۱	۲۱	۲۰/۱	۱۰۴	۲۹/۸	۱۵۴	۴۳/۳	۲۲۴	رشت
۴.۱۱	۱۰۰	۷۰۴	۱/۱	۸	۱/۴	۱۰	۲/۶	۱۸	۱۸/۸	۱۳۲	۳۷/۵	۲۶۴	۳۸/۶	۲۷۲	شیراز
۴.۱۱	۱۰۰	۴۴۴	۰/۷	۳	۲/۳	۱۰	۳/۲	۱۴	۱۸/۹	۸۴	۳۲	۱۴۲	۴۳	۱۹۱	کرمان
۴.۱۰	۱۰۰	۴۴۱	۲/۹	۱۳	۱/۸	۸	۱/۱	۵	۱۹/۷	۸۷	۳۷/۶	۱۶۶	۳۶/۷	۱۶۲	یزد
۴.۰۹	۱۰۰	۴۳۱	۰/۵	۲	۰/۵	۲	۳/۲	۱۴	۲۳	۹۹	۳۳/۲	۱۴۳	۳۹/۷	۱۷۱	اردبیل
۴.۰۹	۱۰۰	۹۸۱	۰/۹	۹	۲/۹	۲۸	۶/۲	۶۱	۱۹/۶	۱۹۲	۲۱/۱	۲۰۷	۴۹/۳	۴۸۴	اصفهان
۴.۰۶	۱۰۰	۲۹۳	۰	۰	۱	۳	۲/۷	۸	۲۴/۲	۷۱	۳۳/۱	۹۷	۳۸/۹	۱۱۴	یاسوج
۴.۰۱	۱۰۰	۳۹۴	۰	۰	۲	۸	۶/۱	۲۴	۱۵/۵	۶۱	۴۱/۴	۱۶۳	۳۵	۱۳۸	زاهدان
۴.۰۱	۱۰۰	۳۶۴	۴/۷	۱۷	۱/۹	۷	۳/۶	۱۳	۱۸/۱	۶۶	۴۰/۱	۱۴۶	۳۱/۶	۱۱۵	قزوین
۳.۹۶	۱۰۰	۳۰۷۹	۴	۱۲۲	۴	۱۲۴	۴/۱	۱۲۵	۱۶/۷	۵۱۵	۳۸/۳	۱۱۸۰	۳۲/۹	۱۰۱۳	تهران
۳.۹۱	۱۰۰	۳۰۰	۱/۳	۴	۲/۷	۸	۷/۳	۲۲	۲۲	۶۶	۳۰/۷	۹۲	۳۶	۱۰۸	شهرکرد
۳.۸۷	۱۰۰	۱۰۱۹	۱/۶	۱۶	۳/۴	۳۵	۶/۷	۶۸	۱۷/۸	۱۸۱	۴۱/۵	۴۲۳	۲۹	۲۹۶	تبریز
۳.۸۴	۱۰۰	۲۵۰	۰	۰	۲/۸	۷	۶/۸	۱۷	۲۸/۸	۷۲	۲۷/۲	۶۸	۳۴/۴	۸۶	بوشهر
۳.۶۶	۱۰۰	۵۴۵	۲	۱۱	۲/۴	۱۳	۹/۷	۵۳	۳۴/۳	۱۸۷	۲۳/۹	۱۳۰	۲۷/۷	۱۵۱	اهواز
۳.۶۵	۱۰۰	۵۲۶	۱/۱	۶	۴/۲	۲۲	۱۰/۱	۵۳	۲۱/۳	۱۱۲	۴۳/۷	۲۳۰	۱۹/۶	۱۰۳	ارومیه
۳.۵۹	۱۰۰	۳۸۷	۲/۶	۱۰	۱	۴	۸	۳۱	۳۸/۸	۱۵۰	۳۱/۳	۱۲۱	۱۸/۳	۷۱	سنندج
۳.۵۷	۱۰۰	۳۹۹	۰/۳	۱	۳	۱۲	۱۰/۵	۴۲	۳۳/۸	۱۳۵	۳۱/۳	۱۲۵	۲۱/۱	۸۴	بندرعباس
۳.۵۳	۱۰۰	۵۶۷	۳	۱۷	۱/۱	۶	۱۲/۷	۷۲	۳۵/۴	۲۰۱	۲۹/۶	۱۶۸	۱۸/۲	۱۰۳	کرمانشاه
۴.۰۳	۱۰۰	۱۷۵۰۸	۲	۳۵۱	۲/۳	۴۰۶	۴/۸	۸۳۴	۲۰	۳۵۰۵	۳۱/۴	۵۵۰۰	۳۹/۵	۶۹۱۲	جمع کل



۷۱. در سال‌های اخیر میزان اعتماد شما به آینده کشور تغییری کرده است؟

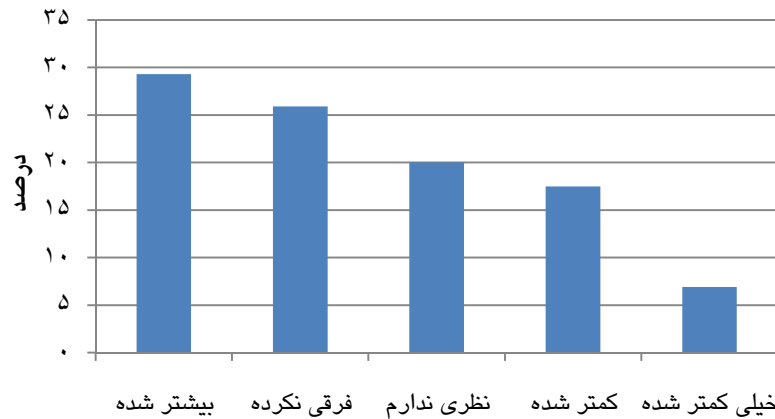

جدول ۷۱. نظر پاسخگویان درباره اعتمادشان به آینده کشور (به ترتیب بهترین ارزیابی)

میانگین رتبه‌ای (میانگین از ۳)	جمع		بدون پاسخ		خیلی کمتر شده		کمتر شده		نظری ندارم		فرقی نکرده		بیشتر شده		پاسخ مرکز استان
	درصد	تعداد	درصد	تعداد	درصد	تعداد	درصد	تعداد	درصد	تعداد	درصد	تعداد	درصد	تعداد	
۳.۹۱	۱۰۰	۵۸۷	۰/۳	۲	۶/۸	۴۰	۱۳/۵	۷۹	۱۰/۲	۶۰	۲۰/۳	۱۱۹	۴۸/۹	۲۸۷	قم
۳.۹۰	۱۰۰	۲۷۸	۲/۲	۶	۴/۷	۱۳	۱۲/۶	۳۵	۱۲/۲	۳۴	۲۶/۳	۷۳	۴۲/۱	۱۱۷	بیرجند
۳.۸۶	۱۰۰	۴۳۱	۰	۰	۱/۹	۸	۱۲/۸	۵۵	۲۰/۲	۸۷	۲۸/۱	۱۲۱	۳۷/۱	۱۶۰	اردبیل
۳.۸۶	۱۰۰	۳۲۱	۰/۶	۲	۳/۷	۱۲	۱۵/۳	۴۹	۱۵	۴۸	۲۲/۷	۷۳	۴۲/۷	۱۳۷	بجنورد
۳.۸۶	۱۰۰	۳۳۰	۰	۰	۴/۲	۱۴	۱۴/۸	۴۹	۱۲/۷	۴۲	۲۷	۸۹	۴۱/۲	۱۳۶	سمنان
۳.۸۰	۱۰۰	۴۰۱	۱/۲	۵	۲/۷	۱۱	۷/۷	۳۱	۲۳/۴	۹۴	۳۷/۲	۱۴۹	۲۷/۷	۱۱۱	ساری
۳.۷۹	۱۰۰	۳۹۴	۰/۳	۱	۴/۳	۱۷	۶/۶	۲۶	۲۵/۶	۱۰۱	۳۲/۷	۱۲۹	۳۰/۵	۱۲۰	زاهدان
۳.۷۰	۱۰۰	۳۹۰	۱	۴	۵/۱	۲۰	۱۰/۸	۴۲	۲۵/۶	۱۰۰	۲۴/۴	۹۵	۳۳/۱	۱۲۹	گرگان
۳.۶۹	۱۰۰	۷۰۴	۰/۹	۶	۳/۸	۲۷	۱۶/۳	۱۱۵	۲۳/۷	۱۶۷	۱۸/۳	۱۲۹	۳۶/۹	۲۶۰	شیراز
۳.۶۹	۱۰۰	۳۶۴	۱/۱	۴	۴/۷	۱۷	۱۹/۵	۷۱	۸/۲	۳۰	۳۶	۱۲۱	۳۰/۵	۱۱۱	قزوین
۳.۶۹	۱۰۰	۲۹۳	۰	۰	۴/۱	۱۲	۱۹/۸	۵۸	۴/۸	۱۴	۴۵/۴	۱۲۳	۲۵/۹	۷۶	یاسوج
۳.۶۸	۱۰۰	۴۴۴	۰	۰	۵/۴	۲۴	۱۶/۴	۷۳	۱۹/۱	۸۵	۲۲/۵	۱۰۰	۳۶/۵	۱۶۲	کرمان
۳.۶۷	۱۰۰	۵۲۶	۰	۰	۳/۸	۲۰	۱۱/۸	۶۲	۲۳/۲	۱۲۲	۳۵/۷	۱۸۸	۲۵/۵	۱۲۴	ارومیه
۳.۶۳	۱۰۰	۱۵۷۱	۰/۲	۳	۴/۴	۶۹	۱۴/۸	۲۳۲	۲۶/۱	۴۱۰	۲۲/۵	۳۵۴	۲۲	۵۰۳	مشهد
۳.۶۱	۱۰۰	۲۴۷	۰/۴	۱	۱۰/۹	۲۷	۱۱/۳	۲۸	۱۸/۲	۴۵	۲۴/۷	۶۱	۳۴/۴	۸۵	ایلام
۳.۵۶	۱۰۰	۳۸۷	۰/۸	۳	۴/۹	۱۹	۱۳/۷	۵۳	۲۷/۹	۱۰۸	۲۶/۴	۱۰۲	۲۶/۴	۱۰۲	زنجان
۳.۵۶	۱۰۰	۳۰۰	۰/۳	۱	۴	۱۲	۲۵	۷۵	۱۸/۷	۵۶	۱۵/۳	۴۶	۳۶/۷	۱۱۰	شهرکرد
۳.۵۰	۱۰۰	۲۵۰	۰	۰	۶/۸	۱۷	۱۵/۶	۳۹	۲۳/۶	۵۹	۲۹/۲	۷۳	۲۴/۸	۶۲	بوشهر
۳.۵۰	۱۰۰	۵۱۷	۰	۰	۸/۵	۴۴	۲۲/۲	۱۱۵	۹/۵	۴۹	۳۰	۱۵۵	۲۹/۸	۱۵۴	رشت
۳.۴۹	۱۰۰	۴۳۴	۰/۹	۴	۹	۳۹	۱۷/۳	۷۵	۲۰/۳	۸۸	۲۱/۷	۹۴	۳۰/۹	۱۳۴	اراک
۳.۴۹	۱۰۰	۱۰۱۹	۰/۴	۴	۶/۹	۷۰	۱۷/۹	۱۸۲	۲۴/۳	۲۴۸	۲۰/۴	۲۰۸	۳۰/۱	۳۰۷	تبریز
۳.۴۶	۱۰۰	۴۴۱	۰/۹	۴	۴/۱	۱۸	۱۸/۸	۸۳	۲۶/۸	۱۱۸	۲۶/۱	۱۱۵	۲۳/۴	۱۰۳	یزد
۳.۴۱	۱۰۰	۵۴۵	۰/۴	۲	۶/۲	۳۴	۲۱/۳	۱۱۶	۱۸/۵	۱۰۱	۳۲/۵	۱۷۷	۲۱/۱	۱۱۵	اهواز
۳.۳۸	۱۰۰	۹۸۱	۰/۲	۲	۱۱/۸	۱۱۶	۲۰/۵	۲۰۱	۱۴/۴	۱۴۱	۲۴/۵	۲۴۰	۲۸/۶	۲۸۱	اصفهان
۳.۳۸	۱۰۰	۵۶۷	۱/۲	۷	۲/۸	۱۶	۱۸/۹	۱۰۷	۳۰/۹	۱۷۵	۳۰/۹	۱۷۵	۱۵/۳	۸۷	کرمانشاه
۳.۳۷	۱۰۰	۴۹۷	۰/۴	۲	۸/۵	۴۲	۱۹/۹	۹۹	۲۲/۵	۱۱۲	۲۳/۵	۱۱۷	۲۵/۲	۱۲۵	خرم‌آباد
۳.۳۵	۱۰۰	۳۰۷۹	۰/۳	۸	۱۱/۱	۳۴۲	۲۳/۷	۷۰۰	۱۲/۳	۳۷۸	۲۷/۸	۸۵۶	۲۵/۸	۷۹۵	تهران
۳.۲۷	۱۰۰	۳۸۷	۱	۴	۴/۷	۱۸	۱۵/۲	۵۹	۴۳/۹	۱۷۰	۱۹/۱	۷۴	۱۶	۶۲	سندج
۳.۲۰	۱۰۰	۳۹۹	۰	۰	۵	۲۰	۱۷	۶۸	۴۴/۹	۱۷۹	۱۹/۳	۷۷	۱۳/۸	۵۵	بندرعباس
۳.۱۲	۱۰۰	۴۲۴	۰/۵	۲	۱۷/۷	۷۵	۱۹/۳	۸۲	۲۰/۳	۸۶	۱۷/۹	۷۶	۲۴/۳	۱۰۳	همدان
۳.۵۳	۱۰۰	۱۷۵۰۸	۰/۴	۷۷	۶/۹	۱۲۱۳	۱۷/۵	۳۰۵۹	۲۰	۳۵۰۷	۲۵/۹	۴۵۲۹	۲۹/۳	۵۱۲۳	جمع کل

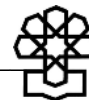

## خلاصه و نتیجه‌گیری

### به‌موجب یافته‌های نظرسنجی

- در مجموع ۴۱/۷ درصد از پاسخگویان عملکرد دولت در اجرای قانون هدفمند کردن یارانه‌ها را «خوب و بسیار خوب»، ۲۳ درصد پاسخگویان آن را متوسط و روی هم ۲۲ درصد آن را «ضعیف و بسیار ضعیف» ارزیابی کرده‌اند. نتیجه آزمون خردی دو نشان می‌دهد که مردان بیشتر از زنان و تحصیلکرده‌های دانشگاهی بیشتر از دارندگان تحصیلات دبیرستانی و راهنمایی و کمتر، عملکرد دولت در اجرای قانون هدفمند کردن یارانه‌ها را ضعیف ارزیابی کرده‌اند. تفاوت فراوانی نسبی پاسخ‌ها برحسب گروه‌های سنی جوان و بزرگسال معنادار نیست.

- درخصوص ترجیح پرداخت نقدی یارانه‌ها، توزیع پاسخ‌ها در ۳۰ مرکز استان کشور نشان می‌دهد که روی هم ۵۷/۶ درصد پاسخگویان موافق پرداخت نقدی و روی هم ۲۴/۵ درصد مخالف پرداخت نقدی یارانه‌ها هستند و ۱۷/۶ درصد نظری ندارند (جدول ۲).

توزیع پاسخ‌ها برحسب جنس، سن و سطح تحصیلی و نتیجه آزمون خردی دو نشان می‌دهد که مردان با فراوانی نسبی اندکی بیشتر از زنان (۲۶/۲ درصد در برابر ۲۲/۸ درصد) مخالف پرداخت نقدی یارانه‌ها هستند. از لحاظ گروه‌های سنی تفاوت پاسخ‌ها معنادار نیست، از لحاظ سطح تحصیلی دارندگان سطح تحصیلی راهنمایی و کمتر با فراوانی نسبی بیشتری موافق پرداخت نقدی یارانه‌ها هستند.

- از لحاظ آثار تورمی اجرای قانون هدفمند کردن یارانه‌ها، توزیع پاسخ‌ها در ۳۰ مرکز استان نشان می‌دهد که در مجموع ۵۷/۴ درصد از پاسخگویان معتقدند اجرای قانون باعث افزایش قیمت‌ها و تورم خواهد شد (جدول ۳).

- از لحاظ نارضایتی عمومی، روی هم ۴۵/۵ درصد معتقدند اجرای قانون هدفمند کردن یارانه‌ها باعث افزایش نارضایتی عمومی خواهد شد و ۲۶/۸ درصد معتقدند باعث نارضایتی عمومی نخواهد شد (جدول ۴).

- در مورد تأثیر حذف یارانه‌های حامل‌های انرژی، توزیع پاسخ‌ها در ۳۰ مرکز استان کشور نشان می‌دهد که روی هم ۵۹/۷ درصد پاسخ داده‌اند از مصرف بی‌رویه حامل‌های انرژی جلوگیری خواهد کرد و ۱۸/۷ درصد «مخالف یا کاملاً مخالف» این نظر هستند (جدول ۵).

- درخصوص ترجیح دریافت نقدی یارانه‌ها یا دریافت کالاهای اساسی با قیمت یارانه‌ای، توزیع پاسخ‌ها در ۳۰ مرکز استان کشور نشان می‌دهد که روی هم ۴۴/۲ درصد از پاسخگویان دریافت کالا با قیمت یارانه‌ای و ۳۴/۵ درصد دریافت نقدی یارانه‌ها را ترجیح می‌دهند و برای ۲۰ درصد از پاسخگویان فرقی نمی‌کند (جدول ۶). توزیع پاسخ‌های ترجیح دریافت نقدی یا ترجیح دریافت کالا با



قیمت یارانه‌ای در ۳۰ مرکز استان و نتیجه آزمون‌های دو نشان می‌دهد که تفاوت پاسخ‌ها برحسب جنس، سن و سطح تحصیلی معنادار است، به طوری که زنان بیش از مردان، جوانان بیش از بزرگسالان و دارندگان تحصیلات دانشگاهی بیش از کسانی که دارای تحصیلات دبیرستانی و پایین‌تر هستند، دریافت کالا با قیمت یارانه‌ای را ترجیح می‌دهند.

- درخصوص توزیع سهام عدالت، توزیع پاسخ‌ها در ۳۰ مرکز استان نشان می‌دهد که ۳۳/۴ درصد از پاسخگویان موافق و ۲۸/۹ درصد مخالف شکل کنونی توزیع سهام عدالت هستند (جدول ۷). مردان با فراوانی نسبی اندکی بیشتر از زنان (۳۲/۴ درصد در برابر ۲۶/۴ درصد) مخالف توزیع سهام به شکل کنونی آن هستند. از لحاظ گروه‌های سنی، بزرگسالان بیشتر موافق توزیع سهام عدالتند و از لحاظ سطح تحصیلی دارندگان تحصیلات دانشگاهی با فراوانی نسبی بیشتری (۳۵ درصد در برابر ۲۳/۹ درصد جوانان) مخالف توزیع سهام عدالت به شکل کنونی آن هستند.

- درباره اطلاع از واگذاری سهام شرکت‌های دولتی، توزیع پاسخ‌های ۱۷۵۰۸ نفر جمعیت نمونه در ۳۰ مرکز استان نشان می‌دهد که تنها ۱۱ درصد از پاسخگویان در جریان این واگذاری‌ها هستند (جدول ۸).

- درخصوص ترجیح میان دو گزینه تورم - اشتغال، تورم - طرح‌های عمرانی، تورم - تسهیلات بانکی: توزیع پاسخ‌ها نشان می‌دهد که در ۳۰ مرکز استان کشور، ۶۴/۹ درصد ایجاد اشتغال را به تورم ترجیح می‌دهند و ۳۴/۴ درصد مهار تورم را به ایجاد اشتغال ترجیح می‌دهند (جدول ۹). در مقابل ۶۲/۷ درصد از پاسخگویان گزینه مهار تورم به افزایش طرح‌های عمرانی ترجیح می‌دهند (جدول ۱۰) و ۷۲/۵ درصد از پاسخگویان گزینه مهار تورم را به گزینه افزایش تسهیلات بانکی ترجیح می‌دهند (جدول ۱۱).

- درخصوص ارزیابی عملکرد دولت در بخش اقتصادی، توزیع پاسخ‌ها در ۳۰ مرکز استان کشور نشان می‌دهد که روی هم ۳۲ درصد از پاسخگویان عملکرد دولت را «موفق»، ۳۳/۸ درصد تاحدودی موفق و ۲۸/۴ درصد آن را «ناموفق» ارزیابی کرده‌اند (جدول ۱۲).

● در بخش سیاست داخلی، ۳۸/۶ درصد از پاسخگویان عملکرد دولت را «موفق»، ۲۹/۸ درصد تاحدودی موفق و روی هم ۱۹/۷ درصد آن را «ناموفق» دانسته‌اند (جدول ۱۳).

● در بخش سیاست خارجی، ۳۹/۵ درصد از پاسخگویان عملکرد دولت را «موفق»، ۲۳/۹ درصد تاحدودی موفق و روی هم ۲۳/۱ درصد آن را «ناموفق» دانسته‌اند (جدول ۱۴).

● در بخش فرهنگی ۴۳/۱ درصد عملکرد دولت را «موفق»، ۲۸/۸ درصد تاحدودی موفق و روی هم ۱۹/۷ درصد آن را «ناموفق» ارزیابی کرده‌اند (جدول ۱۵).

- از لحاظ همکاری مجلس شورای اسلامی با دولت، ۴۲/۶ درصد از پاسخگویان همکاری را «خوب و بسیار خوب»، ۳۷/۱ درصد «متوسط» و روی هم ۱۸ درصد آن را «ضعیف و بسیار ضعیف» ارزیابی کرده‌اند (جدول ۱۶).

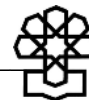

- از لحاظ نظارت مجلس بر عملکرد وزارتخانه‌ها، توزیع پاسخ‌های جمعیت نمونه در ۳۰ مرکز استان نشان می‌دهد که ۴۲/۵ درصد از پاسخگویان نظارت مجلس را «کاملاً مؤثر و مؤثر» دانسته‌اند، ۳۰/۶ درصد نظری ندارند، در مقابل ۲۵/۸ درصد از پاسخگویان نظارت مجلس را «غیرمؤثر و کاملاً غیرمؤثر» ارزیابی کرده‌اند (جدول ۱۷).

• مردان بیشتر از زنان (۳۰ درصد در برابر ۲۲/۲ درصد) نظارت مجلس را غیرمؤثر ارزیابی کرده‌اند، از لحاظ گروه‌های سنی تفاوت فراوانی نسبی پاسخ‌ها چندان بالا نیست، از لحاظ سطح تحصیلی دارندگان تحصیلات دانشگاهی با فراوانی نسبی بیشتر ۳۴ درصد در برابر ۱۸/۱ درصد دارندگان تحصیلات راهنمایی و کمتر، نظارت مجلس را «غیرمؤثر» ارزیابی کرده‌اند.

- روی هم پاسخگویان عملکرد دولت در رسیدگی به وضع معیشت مردم، اشتغال جوانان و مبارزه با تورم را «ضعیف» ارزیابی کرده، در مقابل فعالیت‌های دولت در دفاع از حق استفاده از انرژی هسته‌ای، توسعه حمل‌ونقل عمومی، دفاع از ارزش‌های انقلاب اسلامی و طرح‌های عمرانی زیربنایی ازسوی اکثریت پاسخگویان خوب و خیلی خوب ارزیابی شده است.

- رضایتمندی پاسخگویان از عملکرد دستگاه‌های دولتی به شرح جدول زیر است:

(ارقام به درصد)

ردیف	دستگاه‌های دولتی	راضی	تا حدودی راضی	ناراضی	بدون پاسخ
۱	آموزش و پرورش	۴۶/۸	۲۹/۳	۱۵	۸/۹
۲	شهرداری‌ها	۳۸/۳	۳۰	۲۶/۶	۵/۱
۳	دادسراها	۲۶/۳	۲۵/۴	۲۲	۲۶/۴
۴	کلانتری‌ها	۳۰/۲	۲۶	۲۱/۸	۲۲
۵	راهنمایی و رانندگی	۴۹/۳	۲۸/۱	۱۴/۶	۷/۹
۶	سازمان صداوسیما	۵۲/۷	۲۵/۱	۱۸/۵	۳/۷
۷	بیمارستان‌های دولتی	۳۷/۷	۳۰/۴	۲۶/۴	۵/۵
۸	بیمه خدمات درمانی	۳۹/۱	۲۷/۶	۱۸/۷	۱۴/۶
۹	سازمان تأمین اجتماعی	۴۳/۲	۲۷/۲	۱۶/۳	۱۳/۳
۱۰	بانک‌های دولتی	۴۹/۱	۲۹/۳	۱۴/۸	۶/۸
۱۱	بانک‌های خصوصی	۴۴/۱	۲۳/۲	۱۲/۹	۱۹/۹
۱۲	اتوبوسرانی شهری	۵۱/۸	۲۵/۵	۱۵/۸	۷

بیشترین میزان رضایتمندی پاسخگویان به ترتیب از سازمان صداوسیما، اتوبوسرانی شهری، راهنمایی و رانندگی و بانک‌های دولتی ابراز شده است، کمترین میزان رضایتمندی به ترتیب از دادسراها و کلانتری‌ها و بیمارستان‌های دولتی است.



- درباره سفرهای استانی دولت، ۲۲/۳ درصد از پاسخگویان این سفرها را بسیار مفید، ۴۴/۲ درصد تاحدودی مفید و ۲۳ درصد آن را بی‌فایده و پرهزینه دانسته‌اند. توزیع پاسخ‌ها از لحاظ جنس و گروه‌های سنی تفاوت محسوسی ندارد، دارندگان تحصیلات دانشگاهی بیشتر از دارندگان تحصیلات دبیرستانی و کمتر، سفرهای استانی دولت را بی‌فایده و پرهزینه ارزیابی کرده‌اند.

- در مورد اجرای مصوبات سفرهای استانی دولت، حدود ۲۲ درصد پاسخ داده‌اند که خیلی از مصوبات در مرکز استان اجرا شده است، ۴۶ درصد پاسخ داده مصوبات کم اجرا شده است. به‌نظر ۹/۴ درصد هیچ اجرا نشده است. ۲۲/۶ درصد به این پرسش پاسخ نداده‌اند (جدول ۴۳)، نسبت پاسخ‌ها درباره اجرای مصوبات در استان تفاوت معناداری با مرکز استان ندارند.

- درباره میزان عمل دولت به وعده‌هایش، ۵/۸ درصد از پاسخگویان پاسخ داده‌اند، خیلی زیاد به وعده‌های داده شده عمل کرده است، ۲۰/۱ درصد پاسخ داده‌اند زیاد عمل کرده است، ۴۷/۵ درصد تاحدودی عمل کرده است، ۲۵/۷ درصد پاسخ داده‌اند کم و خیلی کم عمل کرده است (جدول ۴۵).

به‌موجب یافته‌های نظرسنجی در فصل سوم گزارش:

- ارزیابی پاسخگویان از صداقت و درستکاری مسئولان کشور و نمایندگان مجلس شورای اسلامی، مسئولان دولتی در استان و اعضای شورای شهر، به‌ترتیب زیر است:

(ارقام به درصد)

ردیف	رتبه درستکاری	کاملاً درستکار	درستکار	تاحدودی درستکار	کم درستکار	خیلی کم درستکار
۱	دولتمردان و وزرای دولت	۱۴/۸	۲۳/۶	۳۰/۴	۱۶/۴	۱۳/۱
۲	نمایندگان مجلس شورای اسلامی	۹/۹	۲۰/۷	۳۳	۱۸/۹	۱۵/۵
۳	مسئولان دولتی در استان	۹/۷	۲۰/۷	۳۲/۷	۱۸/۹	۱۵/۶
۴	اعضای شورای شهر	۹/۸	۱۸/۲	۳۰/۲	۱۹	۱۹/۶

- درباره عمل به وعده‌های داده شده نمایندگان مجلس، ۴/۷ درصد از پاسخگویان معتقدند که نمایندگان مجلس کاملاً به وعده‌های داده شده عمل کرده‌اند و ۴۲ درصد معتقدند تاحدودی عمل کرده‌اند، ۲۱/۴ درصد پاسخ داده‌اند خیلی کم عمل کرده‌اند و ۱۶ درصد نیز پاسخ داده‌اند «هیچ عمل نکرده‌اند». توزیع پاسخ‌ها برحسب جنس نشان می‌دهد که زنان با فراوانی نسبی اندکی بیشتر از مردان معتقدند که نمایندگان به وعده‌هایشان کاملاً و تاحدودی عمل کرده‌اند. از لحاظ گروه‌های سنی تفاوت پاسخ‌ها چندان متفاوت نیست. از لحاظ سطح تحصیلی، دارندگان تحصیلات دانشگاهی ۵۰/۵

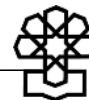

درصد در برابر دارندگان تحصیلات راهنمایی ۶۱ درصد معتقدند که نمایندگان مجلس به وعده‌هایشان کاملاً یا تا حدودی عمل کرده‌اند (جدول ۵۰).

- عملکرد قوه قضائیه در کاهش جرائم از نظر ۴/۷ درصد از پاسخگویان، در ارتقای امنیت اجتماعی از نظر ۷/۵۰ درصد از پاسخگویان و از لحاظ رسیدگی سریع و مؤثر به دعاوی و شکایات از نظر ۲/۳۲ درصد از پاسخگویان «خوب و خیلی خوب» بوده است (جدول ۵۱ تا ۵۳).

- از نظر پاسخگویان سلامت اداری دستگاه‌های دولتی و عمومی زیر به ترتیب زیر است:

(ارقام به درصد)

ردیف	دستگاه‌های دولتی و عمومی	سالم	تاحدودی سالم	ناسالم	نمی‌دانم
۱	مدارس دولتی	۵۳/۵	۲۵/۸	۱۰/۴	۱۰/۴
۲	بیمارستان‌های دولتی	۴۱/۶	۳۲/۶	۱۵/۶	۱۰/۱
۳	بانک‌های دولتی	۴۰/۲	۳۳/۷	۱۵	۱۱/۱
۴	کلانتری‌ها	۲۹/۵	۳۱/۲	۲۲/۱	۱۷/۲
۵	دادسراها	۲۸/۴	۲۹/۳	۲۰/۳	۲۲/۱
۶	شهرداری‌ها	۲۷/۳	۳۱/۶	۲۸	۱۳/۱

از نظر پاسخگویان، مدارس دولتی با ۵۳/۵ درصد فراوانی نسبی، بیمارستان‌های دولتی با ۴۱/۶ درصد، بانک‌های دولتی با ۴۰/۲ درصد، کلانتری‌ها با ۲۹/۵ درصد، دادسراها با ۲۸/۴ درصد و شهرداری‌ها با ۲۷/۳ درصد فراوانی نسبی از سلامت اداری (نبود رشوه‌خواری و پارتی‌بازی) برخوردارند (جدول ۵۴ تا ۵۹).

- بررسی تغییر وضع جامعه در سال‌های اخیر از لحاظ عدالت اجتماعی، پارتی‌بازی، فساد اداری، قانون‌گرایی مردم، قانون‌گرایی مسئولان، شایسته‌سالاری، ریاکاری، فساد اخلاقی، امنیت عمومی و اعتماد مردم به مسئولان به ترتیب فراوانی نسبی پاسخ‌های «بیشتر شده» به شرح جدول زیر است:



(ارقام به درصد)

ردیف	موارد	بیشتر شده	فرقی نکرده	کمتر شده	بدون پاسخ
۱	پارتنری بازی	۵۲/۲	۲۶/۶	۱۴/۶	۶/۶
۲	امنیت عمومی در جامعه	۴۸/۳	۲۹/۳	۱۷/۹	۴/۴
۳	ریاکاری	۴۳/۲	۲۷/۲	۱۶/۶	۱۳
۴	فساد اخلاقی در جامعه	۴۲/۵	۲۷/۵	۲۰/۲	۹/۷
۵	فساد اداری در جامعه	۳۸/۸	۲۹	۱۹/۱	۱۳/۱
۶	عدالت اجتماعی در جامعه	۳۷	۳۶/۷	۱۸/۴	۸
۷	قانون‌گرایی مردم	۳۶/۶	۲۸/۳	۱۶/۷	۸/۴
۸	قانون‌گرایی مسئولان حکومتی	۲۸/۴	۲۷/۹	۲۲/۴	۱۱/۳
۹	اعتماد مردم به مسئولان	۲۸	۲۲/۳	۳۲/۱	۷/۵
۱۰	شایسته‌سالاری	۲۶/۴	۳۲/۵	۲۸/۱	۱۳

- درباره تحریم‌های اقتصادی، ۳۹/۹ درصد از پاسخگویان معتقدند که تحریم‌ها «خیلی مؤثر» بوده است، از نظر ۴۱/۶ درصد تاحدودی مؤثر و ۱۱/۵ درصد پاسخ داده‌اند که هیچ تأثیری نداشته است (جدول ۷۰).

- درخصوص ضرورت ایستادگی برای استفاده صلح‌آمیز از انرژی هسته‌ای روی هم ۷۰/۹ درصد از پاسخگویان ایستادگی را خیلی زیاد و زیاد ضروری دانسته‌اند (جدول ۷۱).

- از لحاظ اعتماد به آینده کشور، ۲۹/۳ درصد پاسخ داده‌اند اعتمادشان به آینده کشور بیشتر شده، ۲۴/۴ درصد اعتمادشان به آینده کشور کمتر شده است و برای ۲۵/۹ درصد فرقی نکرده است (جدول ۷۲).

به‌موجب داده‌های گزارش، مشخصات فردی پاسخگویان این نظرسنجی به‌شرح زیر است:

از جمعیت نمونه ۱۷۵۰۸ نفری، ۵۰/۲ درصد زن و ۴۹/۸ درصد مرد هستند. از لحاظ توزیع سنی، ۳۹/۵ درصد جمعیت نمونه ۱۸ تا ۳۰ سال، حدود ۴۰/۲ درصد بین ۳۱ تا ۵۰ سال و حدود ۲۰/۲ درصد بالای ۵۱ سال سن دارند، میانگین سنی جمعیت نمونه ۳۷/۹ سال است. ۲۶/۹ درصد جمعیت نمونه مجرد و ۷۰/۲ درصد متأهل هستند. از لحاظ سطح تحصیلات ۵/۹ درصد جمعیت بی‌سواد، ۱۲/۵ درصد در سطح ابتدایی، ۱۳/۷ درصد پاسخگویان در سطح راهنمایی و کمتر، ۳۳/۷ درصد در سطح دبیرستان و ۳۳/۳ درصد در سطح دانشگاه تحصیل کرده‌اند، میانگین سنوات تحصیلی پاسخگویان ۱۱/۲ سال است. از لحاظ وضعیت فعالیت ۳۶/۴ درصد جمعیت شاغل و ۳۳/۲ درصد خانه‌دار، ۱۲/۸ درصد درحال تحصیلند. از جمعیت شاغل ۳۵/۲ درصد کارمند حقوق بگیر، ۲۱/۴ درصد کارگر دستمزدی و ۳۵/۹ درصد خویش‌فرما هستند. از لحاظ تصرف واحد مسکونی، ۶۴/۶ درصد در واحدهای مسکونی ملکی و ۳۱/۴ درصد در واحدهای استیجاری سکونت دارند. میانگین حجم خانوار ۴ نفر و میانگین درآمد ماهیانه خانوار ۵۲۱/۲ هزار تومان است.



شناسنامه گزارش

شماره مسلسل: ۱-۱۰۶۴۴

عنوان گزارش: وضعیت عمومی جامعه و عملکرد نهادهای حکومتی (نتایج نظرسنجی از شهروندان ۳۰ مرکز استان)

نام دفتر: معاونت پژوهشی

تهیه و تدوین: مرکز ملی مطالعات و سنجش افکار عمومی

ناظر علمی: —

متقاضی: معاونت پژوهشی

ویراستار تخصصی: —

ویراستار ادبی: —

واژه کلیدی:

نظرسنجی

تاریخ انتشار: ۱۳۸۹/۱۲/۱۷